

平成 27 年度介護報酬改定の効果検証及び調査研究に係る調査
(平成 29 年度調査)

(5) 訪問看護のサービス提供の在り方に関する調査研究事業

報 告 書

訪問看護のサービス提供の在り方に関する調査研究事業 報告書

■ 目 次 ■

調査検討組織設置要綱

調査概要

第1章 調査実施概要	1
(1) 調査の目的	1
(2) 事業実施方法	1
第2章 回収結果	4
第3章 訪問看護調査の結果の詳細	5
第1節 訪問看護ステーション票と病院・診療所票の結果	5
1. 回答事業所の基本情報	5
2. 職員体制	24
(1) 訪問看護ステーションの職員体制	24
(2) 病院・診療所での訪問看護の実施体制	28
3. 訪問看護の提供実績等	34
(1) 介護報酬・診療報酬の算定状況	34
(2) 訪問看護の利用者数	36
(3) 加算等の取得状況	44
4. 介護保険の利用者に対する24時間体制の整備状況	86
5. 介護保険の利用者に対する複数名による訪問看護	110
6. 平成29年2月～7月の利用終了者	123
7. 地域での取り組み等	143
8. 訪問看護における暴力への対応等	155
第2節 訪問看護 利用者調査票	172
1. 対象者の抽出理由	172
2. 要介護者	173
(1) 利用者の基本情報	173
(2) サービスの利用状況	182
(3) 他のサービスとの連携状況	197
3. 要支援者	200
(1) 利用者の基本情報	200

(2) サービスの利用状況	209
(3) 他のサービスとの連携状況	224
4. 緊急訪問を行った利用者	227
(1) 利用者の基本情報	227
(2) サービスの利用状況	236
(3) 他のサービスとの連携状況	253
5. 死亡者	256
(1) 利用者の基本情報	256
(2) サービスの利用状況	271
(3) 他のサービスとの連携状況	292
(4) 死亡した利用者について	297
第3節 訪問看護未実施の病院・診療所票	347
1. 回答施設の基本情報	347
2. 訪問看護の実施状況・実施体制	357
(1) 訪問看護の実施の有無	357
3. 地域の訪問看護ステーションの支援等	374
第4章 看護小規模多機能型居宅介護事業所調査の結果の詳細	380
第1節 看護小規模多機能型居宅介護事業所票	380
1. 事業所の実態	380
第2節 看護小規模多機能型居宅介護利用者票	398
1. 対象者の抽出理由	398
2. 退院退所直後の利用者	398
(1) 利用者の基本情報	398
(2) 利用状況や利用経緯等	405
(3) 過去半年以内の退院・退所直後で新規の利用開始者について	411
3. 死亡者	415
(1) 利用者の基本情報	415
(2) 利用状況や利用経緯等	422
(3) 過去1年以内に死亡した利用者について	428

調査票

結果概要

訪問看護のサービス提供の在り方に関する調査研究事業の調査検討組織 設置要綱

1. 設置目的

三菱UFJリサーチ&コンサルティング株式会社は訪問看護のサービス提供の在り方に関する調査研究事業の調査を実施するにあたり、調査設計、調査票の作成、調査の実施、集計、分析、検証、報告書の作成等の検討を行うため、以下のとおり訪問看護のサービス提供の在り方に関する調査研究事業の調査検討組織（以下、「調査検討組織」という。）を設置する。

2. 実施体制

- （１）本調査検討組織は、福井小紀子（大阪大学大学院医学系研究科保健学専攻 地域包括ケア学・老年看護学研究室 教授）を委員長とし、その他の委員は以下のとおりとする。
- （２）委員長が必要があると認めるときは、本調査検討組織において、関係者から意見を聴くことができる。

3. 調査検討組織の運営

- （１）調査検討組織の運営は、三菱UFJリサーチ&コンサルティング株式会社が行う。
- （２）前号に定めるもののほか、本調査検討組織の運営に関する事項その他必要な事項については、本調査検討組織が定める。

訪問看護のサービス提供の在り方に関する調査研究事業の調査検討組織 委員等

委員長	福井 小紀子（大阪大学大学院医学系研究科保健学専攻 地域包括ケア学・老年看護学研究室 教授）
委員	河嶋 知子（独立行政法人地域医療機能推進機構 企画経営部 医療担当副部長（看護担当））
	清崎 由美子（一般社団法人全国訪問看護事業協会 事務局長）
	佐久間 あゆみ（東京都済生会向島病院 看護部長）
	沼田 美幸（公益社団法人日本看護協会 医療政策部長）
	真壁 文敏（日本医師会 取手市医師会長）
	山本 則子（東京大学大学院医学系研究科健康科学・看護学専攻 教授）

（敬称略、50音順）

【オブザーバー】

- 厚生労働省 老健局 老人保健課 看護専門官 北澤直美
- 厚生労働省 老健局 老人保健課 看護係長 長谷川洋子
- 厚生労働省 老健局 老人保健課 吉田智美

(5) 訪問看護のサービス提供の在り方に関する調査研究事業

1 調査目的

平成27年度介護報酬改定においては、在宅における中重度の要介護者の療養生活に伴う医療ニーズへの対応を強化する観点から、充実したサービス提供を行う事業所を評価した。また、医療機関の患者の在宅復帰の促進や将来的な訪問看護従事者の増員を図るべく、病院又は診療所からの訪問看護供給量の拡大を推進するため、病院又は診療所からの訪問看護についても評価を行った。

これらの見直しが訪問看護サービスの提供にどのような影響を与えたかについて調査を行う。さらに、平成30年度介護報酬改定に向け、訪問看護に求められるサービス（24時間対応、ターミナルケア等）を一層安定的に提供できるよう、訪問看護ステーション、病院・診療所及び看護小規模多機能型居宅介護事業所における訪問看護の提供状況について調査を行う。

2 検証のポイント

訪問看護ステーション（医療機関に併設されたステーションとそれ以外のステーション）、病院・診療所及び看護小規模多機能型居宅介護事業所における訪問看護の提供状況を把握し、それぞれの特性を明らかにすることに加えて、訪問看護ステーションの規模によるサービス提供の違いや、利用者の状態像によるサービス内容を分析することにより、提供主体の特性を活かした効果的・効率的な訪問看護サービス提供の可能性等について検証を行う。

3 調査対象

訪問看護ステーション【施設調査、利用者調査】

訪問看護を実施している病院・診療所【施設調査、利用者調査】

看護小規模多機能型居宅介護事業所【施設調査、利用者調査】

訪問看護を実施していない病院・診療所【施設調査】

4 調査の実施方法

調査紙を用いた郵送調査

5 調査項目

- ・訪問看護ステーション、訪問看護を実施している病院・診療所、看護小規模多機能型居宅介護事業所の基本情報、サービスの提供状況
- ・予防給付における訪問看護の利用者の特色及びサービス提供内容
- ・ターミナル（がん、非がん）のサービス提供内容、介護との連携状況、施設

へのサービス提供の課題

- ・利用者からの暴力行為等の実態
- ・訪問看護ステーションの地域貢献活動、病院・診療所と訪問看護ステーションの交流の状況

第1章 調査実施概要

(1) 調査の目的

平成27年度介護報酬改定においては、在宅における中重度の要介護者の療養生活に伴う医療ニーズへの対応を強化する観点から、充実したサービス提供を行う事業所を評価した。また、医療機関の患者の在宅復帰の促進や将来的な訪問看護従事者の増員を図るべく、病院又は診療所からの訪問看護供給量の拡大を推進するため、病院又は診療所からの訪問看護についても評価を行った。

これらの見直しが訪問看護サービスの提供にどのような影響を与えたかについて調査を行う。さらに、平成30年度介護報酬改定に向け、訪問看護に求められるサービス（24時間対応、ターミナルケア等）を一層安定的に提供できるよう、訪問看護ステーション、病院・診療所及び看護小規模多機能型居宅介護事業所における訪問看護の提供状況について調査を行う。

(2) 事業実施方法

① 調査検討組織の設置と開催状況

訪問看護のサービス提供の在り方に関する調査研究事業の調査を実施するにあたり、調査設計、調査票の作成、調査の実施、集計、分析、検証、報告書の作成等の検討を行うため、以下のとおり訪問看護のサービス提供の在り方に関する調査研究事業の調査検討組織（以下、「調査検討組織」という。）を設置した。

調査検討組織の運営は、三菱UFJリサーチ&コンサルティングが行った。

1) 構成委員

○委員長

福井 小紀子（大阪大学大学院医学系研究科保健学専攻 地域包括ケア学・老年看護学研究室 教授 教授）

○委員（五十音順、敬称略）

河嶋 知子（独立行政法人地域医療機能推進機構 企画経営部 医療担当副部長（看護担当））

清崎 由美子（一般社団法人全国訪問看護事業協会 事務局長）

佐久間あゆみ（東京都済生会向島病院 看護部長）

沼田 美幸（公益社団法人日本看護協会 医療政策部長）

真壁 文敏（日本医師会 取手市医師会長）

山本 則子（東京大学大学院医学系研究科健康科学・看護学専攻 教授）

1. 回答事業所の基本情報

○オブザーバー

厚生労働省	老健局	老人保健課	看護専門官	北澤直美
厚生労働省	老健局	老人保健課	看護係長	長谷川洋子
厚生労働省	老健局	老人保健課		吉田智美

2) 開催状況

< 第 1 回 >

- 日時：平成 29 年 7 月 10 日
- 場所：三菱 UFJ リサーチ&コンサルティング 中会議室
- 議題：
 - ・事業の概要について
 - ・調査票素案の検討
 - ・その他

< 第 2 回 >

- 日時：平成 30 年 2 月 5 日
- 場所：商工会館 会議室
- 議題：
 - ・調査の進捗報告
 - ・調査結果の報告・検討
 - ・その他

② アンケート調査実施概要

1) 調査対象

対象は、次のとおりとした。

- ①全国の訪問看護ステーションから無作為に抽出した 2,000 事業所
- ②全国の介護保険による訪問看護を実施している病院・診療所全数(被災地を除く)、1,536 事業所
- ③上記①、②の対象事業所の利用者から次の条件で抽出。
 - 1)要介護の利用者から①は約 30 分の 1、②は約 10 分の 1 で無作為抽出
 - 2)要支援の利用者で直近の訪問者 1 名
 - 3)介護保険の利用者のうち平成 29 年 7 月 31 日～8 月 6 日に緊急訪問を行った人全員
 - 4)介護保険・医療保険の利用者(精神科訪問看護の対象者除く)で 7 月に死亡した人全員
- ④全国の病院・診療所のうち、医療保険または介護保険の訪問看護の実績のない事業所。病院は無作為に 2,500 事業所、診療所は無作為に 2,000 事業所を抽出。
- ⑤全国の看護小規模多機能型居宅事業所全数(被災地を除く)、339 事業所

⑥⑤の事業所の利用者から次の条件で抽出

- 1)平成28年8月～平成29年7月の利用者に死亡者
- 2)平成29年2月～7月の新規利用開始者で退院・退所後1か月以内の人

2)調査期間

平成29年8月9日～平成29年8月25日

ただし、回収状況を勘案し、10月2日回収分までを有効票として取り扱った。

3)主な調査項目

- ・訪問看護ステーション、訪問看護を実施している病院・診療所、看護小規模多機能型居宅介護事業所の基本情報、サービスの提供状況
- ・予防給付における訪問看護の利用者の特色及びサービス提供内容
- ・ターミナル（がん、非がん）のサービス提供内容、介護との連携状況
- ・利用者からの暴力行為等の実態
- ・訪問看護ステーションの地域貢献活動、病院・診療所と訪問看護ステーションの交流の状況

第2章 回収結果

図表 2-1 回収状況

調査票名	母集団 (事業所)	発出数 (件)	回収数 (件)	回収率	有効回収数 (件)	有効回収率
訪問看護ステーション (事業所票)	9,023	2,000	1,270	63.5%	1,164	58.2%
訪問看護実施病院・診療 所票	1,544	1,536	723	47.1%	610	39.7%
訪問看護利用者票	-	17,680	4,756			
訪問看護未実施(病院・ 診療所票)	90,389	4,500	2,243	49.8%	2,177	48.4%
看護小規模多機能型居宅 介護(事業所票)	340	339	194	57.2%	190	56.0%
看護小規模多機能型居宅 介護(利用者票)	-	1,695	998			

※利用者調査は、事業所ごとに対象数が異なり、確定できないため、回収率等は記載していない。
 ※事業所票では、「白紙」「調査辞退」「期限遅れでの回収」を無効票とした。

第3章 訪問看護調査の結果の詳細

第1節 訪問看護ステーション票と病院・診療所票の結果

1. 回答事業所の基本情報

① 所在地

回答した訪問看護ステーションの所在地は、「大阪府」が9.2%、「東京都」が8.9%、「神奈川県」が5.8%であった。

図表 3-1-1 【訪問看護ステーション】所在地

都道府県名	発送数	有効回収数	有効回収率	構成比
北海道	88	61	69.3%	5.2%
青森県	23	12	52.2%	1.0%
岩手県	20	12	60.0%	1.0%
宮城県	27	14	51.9%	1.2%
秋田県	13	10	76.9%	0.9%
山形県	13	8	61.5%	0.7%
福島県	27	17	63.0%	1.5%
茨城県	31	17	54.8%	1.5%
栃木県	19	13	68.4%	1.1%
群馬県	35	18	51.4%	1.5%
埼玉県	72	42	58.3%	3.6%
千葉県	63	33	52.4%	2.8%
東京都	199	104	52.3%	8.9%
神奈川県	123	67	54.5%	5.8%
新潟県	28	18	64.3%	1.5%
富山県	13	5	38.5%	0.4%
石川県	20	12	60.0%	1.0%
福井県	17	9	52.9%	0.8%
山梨県	11	7	63.6%	0.6%
長野県	34	19	55.9%	1.6%
岐阜県	33	17	51.5%	1.5%
静岡県	42	28	66.7%	2.4%
愛知県	118	66	55.9%	5.7%
三重県	30	20	66.7%	1.7%
滋賀県	19	13	68.4%	1.1%
京都府	50	34	68.0%	2.9%
大阪府	199	107	53.8%	9.2%
兵庫県	120	64	53.3%	5.5%
奈良県	26	17	65.4%	1.5%
和歌山県	24	15	62.5%	1.3%
鳥取県	11	9	81.8%	0.8%
島根県	16	10	62.5%	0.9%
岡山県	30	21	70.0%	1.8%
広島県	53	34	64.2%	2.9%
山口県	25	14	56.0%	1.2%

1. 回答事業所の基本情報

(続き)

都道府県名	発送数	有効回収数	有効回収率	構成比
徳島県	16	9	56.3%	0.8%
香川県	16	9	56.3%	0.8%
愛媛県	28	19	67.9%	1.6%
高知県	12	7	58.3%	0.6%
福岡県	93	56	60.2%	4.8%
佐賀県	12	8	66.7%	0.7%
長崎県	21	17	81.0%	1.5%
熊本県	37	23	62.2%	2.0%
大分県	20	14	70.0%	1.2%
宮崎県	22	9	40.9%	0.8%
鹿児島県	33	15	45.5%	1.3%
沖縄県	18	11	61.1%	0.9%
全体	2,000	1,164	58.2%	100.0%

回答した病院・診療所の所在地は、「大阪府」が7.2%、「北海道」が6.4%、「東京都」が4.9%であった。

図表 3-1-2 【病院・診療所】所在地

都道府県名	発送数	有効回収数	有効回収率	構成比
北海道	85	39	45.9%	6.4%
青森県	24	15	62.5%	2.5%
岩手県	16	9	56.3%	1.5%
宮城県	26	13	50.0%	2.1%
秋田県	10	3	30.0%	0.5%
山形県	15	3	20.0%	0.5%
福島県	15	6	40.0%	1.0%
茨城県	20	7	35.0%	1.1%
栃木県	9	5	55.6%	0.8%
群馬県	11	2	18.2%	0.3%
埼玉県	37	13	35.1%	2.1%
千葉県	45	22	48.9%	3.6%
東京都	78	30	38.5%	4.9%
神奈川県	67	19	28.4%	3.1%
新潟県	19	11	57.9%	1.8%
富山県	11	4	36.4%	0.7%
石川県	24	11	45.8%	1.8%
福井県	14	9	64.3%	1.5%
山梨県	4	2	50.0%	0.3%
長野県	29	14	48.3%	2.3%
岐阜県	38	19	50.0%	3.1%

第3章 訪問看護業調査の結果の詳細
 第1節 訪問看護ステーション票と病院・診療所票の結果

(続き)

都道府県名	発送数	有効回収数	有効回収率	構成比
静岡県	22	11	50.0%	1.8%
愛知県	62	20	32.3%	3.3%
三重県	18	9	50.0%	1.5%
滋賀県	18	8	44.4%	1.3%
京都府	50	22	44.0%	3.6%
大阪府	165	44	26.7%	7.2%
兵庫県	72	18	25.0%	3.0%
奈良県	15	8	53.3%	1.3%
和歌山県	24	6	25.0%	1.0%
鳥取県	9	2	22.2%	0.3%
島根県	15	9	60.0%	1.5%
岡山県	46	20	43.5%	3.3%
広島県	38	20	52.6%	3.3%
山口県	37	17	45.9%	2.8%
徳島県	21	9	42.9%	1.5%
香川県	14	4	28.6%	0.7%
愛媛県	28	11	39.3%	1.8%
高知県	13	6	46.2%	1.0%
福岡県	65	26	40.0%	4.3%
佐賀県	13	8	61.5%	1.3%
長崎県	38	17	44.7%	2.8%
熊本県	40	15	37.5%	2.5%
大分県	22	11	50.0%	1.8%
宮崎県	27	8	29.6%	1.3%
鹿児島県	52	20	38.5%	3.3%
沖縄県	15	5	33.3%	0.8%
全体	1,536	610	39.7%	100.0%

② 【病院・診療所のみ】医療機関の種別

医療機関の種別は、「病院」が37.5%、「診療所」が62.5%であった。

図表 3-1-3 【病院・診療所】医療機関の種別(n=610)

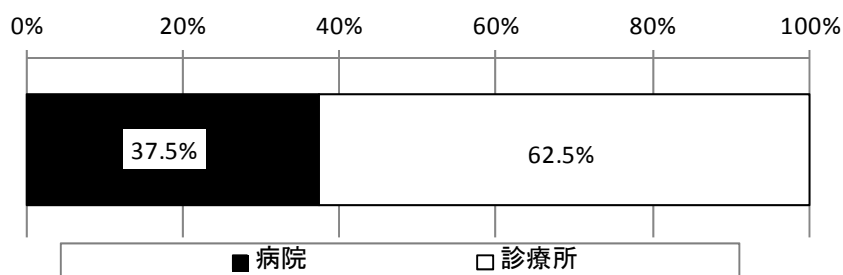

1) (診療所のみ) 病床の有無

診療所の病床の有無は「有」が22.6%であった。

図表 3-1-4 【診療所】病床の有無 (n=381)

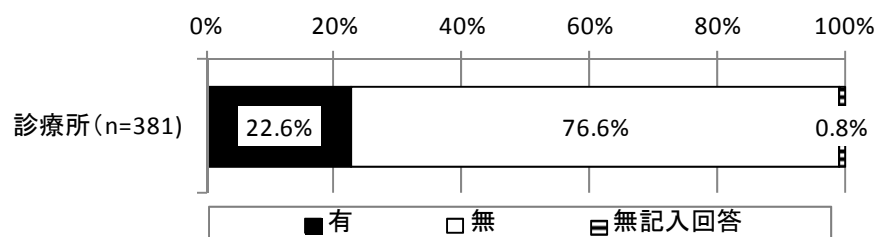

2) 病床の規模

病院の平均病床数は159.4床、有床診療所では、平均15.5床であった。

図表 3-1-5 病床が「有」の場合：病床数

単位：床

	件数	平均	標準偏差	中央値	最大値	最小値
全体	300	119.6	138.1	72.0	989	1
病院	217	159.4	143.7	107.0	989	27
有床診療所	83	15.5	5.5	19.0	19	1

図表 3-1-6 病院の病床数 (n=229)

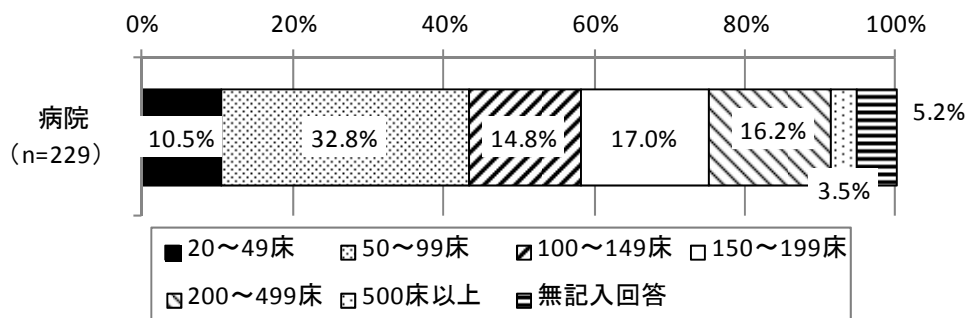

3) (病院のみ) 病院の機能

病院の機能は「急性期」が 59.4%、「慢性期」が 48.9%であった。

図表 3-1-7 【病院】機能(複数回答) (n=229)

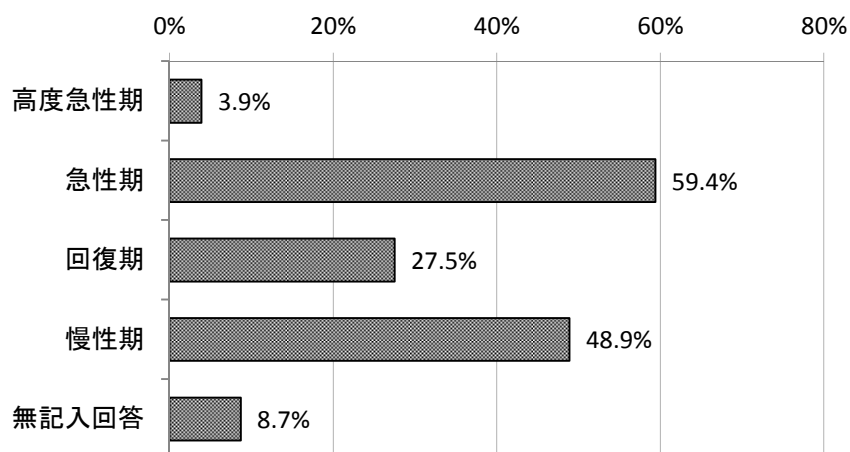

	合計	高度急性期	急性期	回復期	慢性期	無記入回答
全体	229 100.0%	9 3.9%	136 59.4%	63 27.5%	112 48.9%	20 8.7%
20~99床	99 100.0%	0 0.0%	46 46.5%	17 17.2%	54 54.5%	8 8.1%
100~199床	73 100.0%	0 0.0%	48 65.8%	30 41.1%	40 54.8%	8 11.0%
200~499床	37 100.0%	4 10.8%	30 81.1%	12 32.4%	12 32.4%	1 2.7%
500床以上	8 100.0%	5 62.5%	7 87.5%	0 0.0%	0 0.0%	0 0.0%
無記入回答	12 100.0%	0 0.0%	5 41.7%	4 33.3%	6 50.0%	3 25.0%

注) クロス軸は、病床規模。

③ 開設主体

訪問看護ステーションの開設主体は「営利法人」が 42.4%、「医療法人」が 27.5%であった。

図表 3-1-8 【訪問看護ステーション】開設主体(n=1,164)

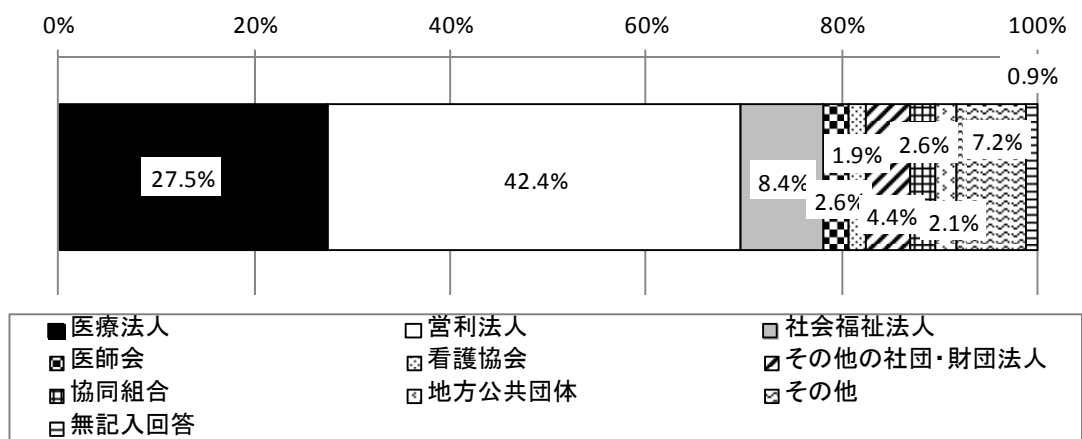

・「その他」は、特定非営利活動法人、学校法人／等

	合計	医療法人	営利法人	社会福祉法人	医師会	看護協会
全体	1,164 100.0%	320 27.5%	493 42.4%	98 8.4%	30 2.6%	22 1.9%
病院併設	275 100.0%	169 61.5%	0 0.0%	26 9.5%	4 1.5%	0 0.0%
診療所併設	143 100.0%	95 66.4%	5 3.5%	12 8.4%	2 1.4%	0 0.0%
併設医療機関無	712 100.0%	70 9.8%	444 62.4%	54 7.6%	21 2.9%	21 2.9%
無記入回答	84 100.0%	17 20.2%	44 52.4%	10 11.9%	3 3.6%	1 1.2%
2.5人以上～3.0人未満	118 100.0%	24 20.3%	70 59.3%	14 11.9%	1 0.8%	0 0.0%
3.0人以上～5.0人未満	380 100.0%	110 28.9%	188 49.5%	19 5.0%	5 1.3%	0 0.0%
5.0人以上～7.0人未満	258 100.0%	68 26.4%	101 39.1%	22 8.5%	7 2.7%	9 3.5%
7.0人以上～10.0人未満	208 100.0%	60 28.8%	75 36.1%	22 10.6%	6 2.9%	4 1.9%
10.0人以上	172 100.0%	56 32.6%	47 27.3%	18 10.5%	9 5.2%	8 4.7%
無記入回答	28 100.0%	2 7.1%	12 42.9%	3 10.7%	2 7.1%	1 3.6%

(続き)

	合計	その他の 社団・財 団法人	協同組合	地方公共 団体	その他	無記入回 答
全体	1,164 100.0%	51 4.4%	30 2.6%	25 2.1%	84 7.2%	11 0.9%
病院併設	275 100.0%	11 4.0%	20 7.3%	16 5.8%	27 9.8%	2 0.7%
診療所併設	143 100.0%	4 2.8%	12 8.4%	5 3.5%	7 4.9%	1 0.7%
併設医療機関無	712 100.0%	36 5.1%	5 0.7%	4 0.6%	49 6.9%	8 1.1%
無記入回答	84 100.0%	2 2.4%	2 2.4%	0 0.0%	5 6.0%	0 0.0%
2.5人以上～3.0人未満	118 100.0%	3 2.5%	2 1.7%	2 1.7%	2 1.7%	0 0.0%
3.0人以上～5.0人未満	380 100.0%	11 2.9%	5 1.3%	11 2.9%	27 7.1%	4 1.1%
5.0人以上～7.0人未満	258 100.0%	13 5.0%	8 3.1%	7 2.7%	19 7.4%	4 1.6%
7.0人以上～10.0人未満	208 100.0%	10 4.8%	7 3.4%	1 0.5%	22 10.6%	1 0.5%
10.0人以上	172 100.0%	11 6.4%	8 4.7%	3 1.7%	11 6.4%	1 0.6%
無記入回答	28 100.0%	3 10.7%	0 0.0%	1 3.6%	3 10.7%	1 3.6%

注) クロス軸は、併設の医療機関と訪問看護ステーションの看護職員数(常勤換算数)。以下同様。

訪問看護ステーションの開設主体は、平成28年介護サービス施設・事業所調査の概ね相違なく、偏りが無いことを確認した。

参考図表：平成28年介護サービス施設・事業所調査結果との比較(開設主体の法人種別)

	合計	医療法 人	営利法 人	社会福 祉法人	医師会	看護協 会	その他 の社 団・財 団法人	協同組 合	地方公 共団体	その他
介護サービス 施設・事業所調 査	8,719 100.0%	2,478 28.4%	4,118 47.2%	609 7.0%	275 3.2%	132 1.5%	366 4.2%	182 2.1%	193 2.2%	366 4.2%

※厚生労働省「介護サービス施設・事業所調査結果」における開設種別を以下の通りまとめた。
 社会福祉法人：「社会福祉協議会」「社会福祉法人(社会福祉協議会以外)」の合計
 その他の社団・財団法人：「公益社団・財団法人(医師会・看護協会以外)」「一般社団・財団法人(医師会・看護協会以外)」の合計
 協同組合：「農業協同組合及び連合会」「消費生活協同組合及び連合会」の合計
 地方公共団体：「市町村」「広域連合・一部事務組合」の合計
 その他：「独立行政法人」「日本赤十字社」「特定非営利法人」「その他法人」の合計

1. 回答事業所の基本情報

病院・診療所の開設主体は「医療法人」が61.6%であった。

図表 3-1-9 【病院・診療所】開設主体(n=610)

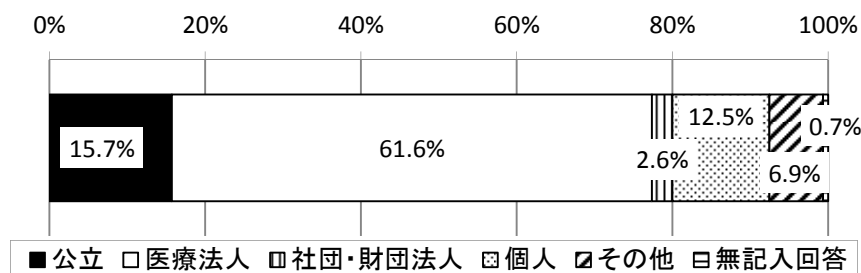

・「その他」は、社会福祉法人、協同組合、学校法人／等

	合計	公立	医療法人	社団・財団法人	個人	その他	無記入回答
全体	610 100.0%	96 15.7%	376 61.6%	16 2.6%	76 12.5%	42 6.9%	4 0.7%
病院	229 100.0%	67 29.3%	124 54.1%	7 3.1%	3 1.3%	26 11.4%	2 0.9%
診療所	381 100.0%	29 7.6%	252 66.1%	9 2.4%	73 19.2%	16 4.2%	2 0.5%
無（0床）	292 100.0%	18 6.2%	189 64.7%	8 2.7%	63 21.6%	13 4.5%	1 0.3%
1～19床	83 100.0%	11 13.3%	58 69.9%	1 1.2%	9 10.8%	3 3.6%	1 1.2%
20～99床	99 100.0%	32 32.3%	61 61.6%	1 1.0%	3 3.0%	2 2.0%	0 0.0%
100～199床	73 100.0%	17 23.3%	41 56.2%	3 4.1%	0 0.0%	11 15.1%	1 1.4%
200～499床	37 100.0%	13 35.1%	11 29.7%	3 8.1%	0 0.0%	10 27.0%	0 0.0%
500床以上	8 100.0%	5 62.5%	0 0.0%	0 0.0%	0 0.0%	3 37.5%	0 0.0%
無記入回答	18 100.0%	0 0.0%	16 88.9%	0 0.0%	1 5.6%	0 0.0%	1 5.6%

注) クロス軸は、施設の形態（病院・診療所の別）と病床規模（全病床数）。以下同様。

④ 開設年【訪問看護ステーション】・訪問看護開始年【病院・診療所】

訪問看護ステーションの開設年は、「1999年以前」が26.6%、「2010年～2014年」が25.5%であった。

図表 3-1-10 【訪問看護ステーション】開設年(n=1,164)

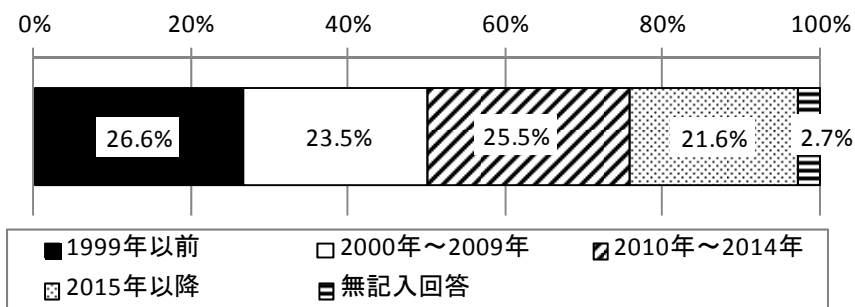

	合計	1999年以前	2000年～2009年	2010年～2014年	2015年以降	無記入回答
全体	1,164 100.0%	310 26.6%	274 23.5%	297 25.5%	251 21.6%	32 2.7%
病院併設	275 100.0%	138 50.2%	74 26.9%	31 11.3%	22 8.0%	10 3.6%
診療所併設	143 100.0%	58 40.6%	42 29.4%	16 11.2%	19 13.3%	8 5.6%
併設医療機関無	712 100.0%	113 15.9%	154 21.6%	231 32.4%	199 27.9%	15 2.1%
無記入回答	84 100.0%	23 27.4%	20 23.8%	22 26.2%	17 20.2%	2 2.4%
2.5人以上～3.0人未満	118 100.0%	18 15.3%	23 19.5%	37 31.4%	39 33.1%	1 0.8%
3.0人以上～5.0人未満	380 100.0%	79 20.8%	88 23.2%	108 28.4%	98 25.8%	7 1.8%
5.0人以上～7.0人未満	258 100.0%	73 28.3%	68 26.4%	66 25.6%	44 17.1%	7 2.7%
7.0人以上～10.0人未満	208 100.0%	67 32.2%	50 24.0%	47 22.6%	39 18.8%	5 2.4%
10.0人以上	172 100.0%	68 39.5%	40 23.3%	34 19.8%	21 12.2%	9 5.2%
無記入回答	28 100.0%	5 17.9%	5 17.9%	5 17.9%	10 35.7%	3 10.7%

1. 回答事業所の基本情報

病院・診療所の訪問看護開始年は、「2000年～2009年」が34.9%、「2010年～2014年」が19.7%であった。

図表 3-1-11 【病院・診療所】訪問看護開始年(n=610)

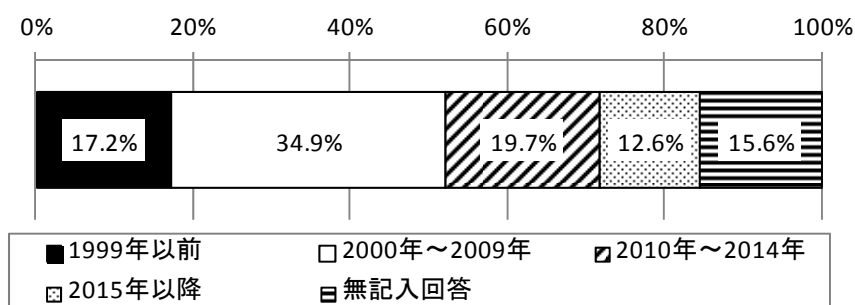

	合計	1999年以前	2000年～2009年	2010年～2014年	2015年以降	無記入回答
全体	610 100.0%	105 17.2%	213 34.9%	120 19.7%	77 12.6%	95 15.6%
病院	229 100.0%	53 23.1%	78 34.1%	39 17.0%	30 13.1%	29 12.7%
診療所	381 100.0%	52 13.6%	135 35.4%	81 21.3%	47 12.3%	66 17.3%
無（0床）	292 100.0%	44 15.1%	103 35.3%	66 22.6%	37 12.7%	42 14.4%
1～19床	83 100.0%	8 9.6%	31 37.3%	15 18.1%	10 12.0%	19 22.9%
20～99床	99 100.0%	16 16.2%	36 36.4%	20 20.2%	11 11.1%	16 16.2%
100～199床	73 100.0%	11 15.1%	33 45.2%	10 13.7%	11 15.1%	8 11.0%
200～499床	37 100.0%	16 43.2%	5 13.5%	8 21.6%	6 16.2%	2 5.4%
500床以上	8 100.0%	7 87.5%	0 0.0%	0 0.0%	0 0.0%	1 12.5%
無記入回答	18 100.0%	3 16.7%	5 27.8%	1 5.6%	2 11.1%	7 38.9%

⑤ 同一法人が有する医療・介護施設・事業所

訪問看護ステーションにおいて、同一法人（同系列を含む）が有する医療・介護施設・事業所は「居宅介護支援事業所」が59.9%、「病院・診療所」が39.3%、「訪問介護事業所」が33.8%、「通所介護事業所」が28.5%であった。

図表 3-1-12 【訪問看護ステーション】同一法人が有する医療・介護施設・事業所(複数回答)

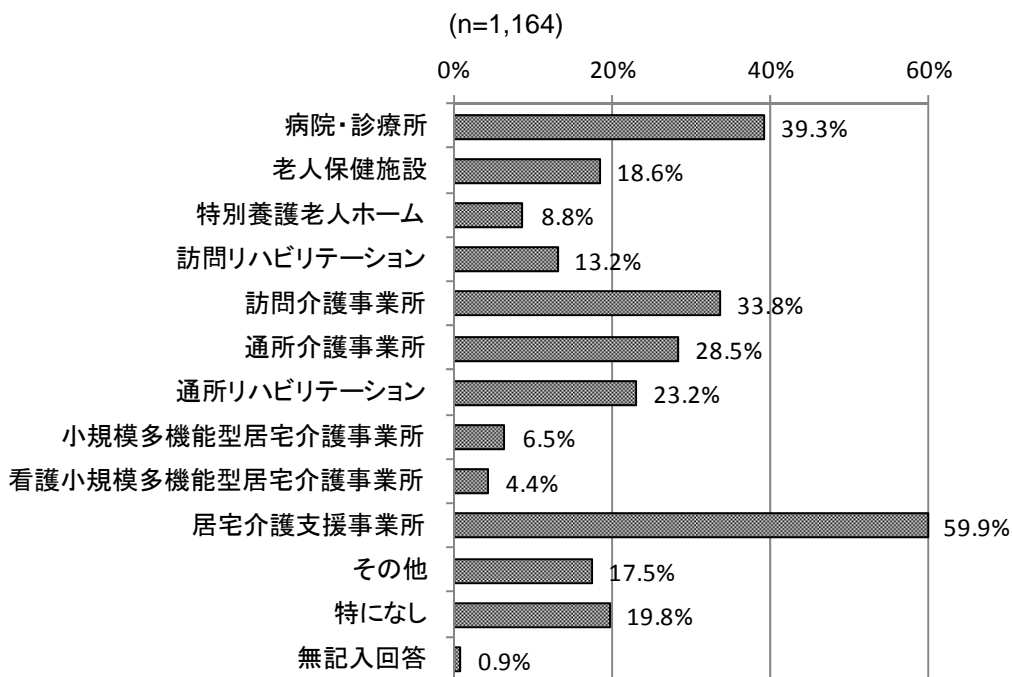

・「その他」は、薬局、認知症対応型共同生活介護、有料老人ホーム、サービス付き高齢者向け住宅、ケアハウス、短期入所生活介護、訪問入浴、定期巡回・随時対応型訪問介護看護、居宅療養管理指導、福祉用具貸与、地域包括支援センター／等

1. 回答事業所の基本情報

	合計	病院・診療所	老人保健施設	特別養護老人ホーム	訪問リハビリテーション	訪問介護事業所	通所介護事業所	通所リハビリテーション
全体	1,164 100.0%	458 39.3%	216 18.6%	103 8.8%	154 13.2%	393 33.8%	332 28.5%	270 23.2%
病院併設	275 100.0%	264 96.0%	122 44.4%	33 12.0%	85 30.9%	93 33.8%	71 25.8%	148 53.8%
診療所併設	143 100.0%	128 89.5%	49 34.3%	14 9.8%	39 27.3%	60 42.0%	52 36.4%	77 53.8%
併設医療機関無	712 100.0%	90 12.6%	60 8.4%	55 7.7%	42 5.9%	234 32.9%	202 28.4%	65 9.1%
無記入回答	84 100.0%	23 27.4%	12 14.3%	7 8.3%	6 7.1%	28 33.3%	28 33.3%	15 17.9%
2.5人以上～ 3.0人未満	118 100.0%	33 28.0%	15 12.7%	13 11.0%	8 6.8%	35 29.7%	42 35.6%	14 11.9%
3.0人以上～ 5.0人未満	380 100.0%	135 35.5%	60 15.8%	23 6.1%	42 11.1%	121 31.8%	114 30.0%	68 17.9%
5.0人以上～ 7.0人未満	258 100.0%	98 38.0%	52 20.2%	24 9.3%	41 15.9%	82 31.8%	71 27.5%	74 28.7%
7.0人以上～ 10.0人未満	208 100.0%	94 45.2%	45 21.6%	24 11.5%	32 15.4%	79 38.0%	55 26.4%	59 28.4%
10.0人以上	172 100.0%	91 52.9%	41 23.8%	18 10.5%	29 16.9%	69 40.1%	44 25.6%	49 28.5%
無記入回答	28 100.0%	7 25.0%	3 10.7%	1 3.6%	2 7.1%	7 25.0%	6 21.4%	6 21.4%

第3章 訪問看護業調査の結果の詳細
第1節 訪問看護ステーション票と病院・診療所票の結果

(続き)

	合計	小規模 多機能 型居宅 介護事 業所	看護小 規模多 機能型 居宅介 護事業 所	居宅介 護支援 事業所	その他	特にな し	無記入 回答
全体	1,164 100.0%	76 6.5%	51 4.4%	697 59.9%	204 17.5%	230 19.8%	10 0.9%
病院併設	275 100.0%	26 9.5%	5 1.8%	211 76.7%	40 14.5%	1 0.4%	0 0.0%
診療所併設	143 100.0%	15 10.5%	6 4.2%	105 73.4%	27 18.9%	2 1.4%	1 0.7%
併設医療機関無	712 100.0%	44 6.2%	37 5.2%	370 52.0%	131 18.4%	221 31.0%	4 0.6%
無記入回答	84 100.0%	1 1.2%	7 8.3%	52 61.9%	15 17.9%	6 7.1%	5 6.0%
2.5人以上～3.0人未満	118 100.0%	10 8.5%	4 3.4%	66 55.9%	27 22.9%	25 21.2%	1 0.8%
3.0人以上～5.0人未満	380 100.0%	19 5.0%	10 2.6%	216 56.8%	59 15.5%	85 22.4%	3 0.8%
5.0人以上～7.0人未満	258 100.0%	19 7.4%	10 3.9%	152 58.9%	36 14.0%	54 20.9%	1 0.4%
7.0人以上～10.0人未満	208 100.0%	12 5.8%	11 5.3%	134 64.4%	45 21.6%	34 16.3%	4 1.9%
10.0人以上	172 100.0%	16 9.3%	14 8.1%	118 68.6%	32 18.6%	25 14.5%	1 0.6%
無記入回答	28 100.0%	0 0.0%	2 7.1%	11 39.3%	5 17.9%	7 25.0%	0 0.0%

1. 回答事業所の基本情報

病院・診療所において、同一法人が有する医療・介護施設・事業所は「居宅介護支援事業所」が 39.5%、「通所リハビリテーション」が 30.3%であった。

図表 3-1-13 【病院・診療所】同一法人が有する医療・介護施設・事業所(複数回答)(n=610)

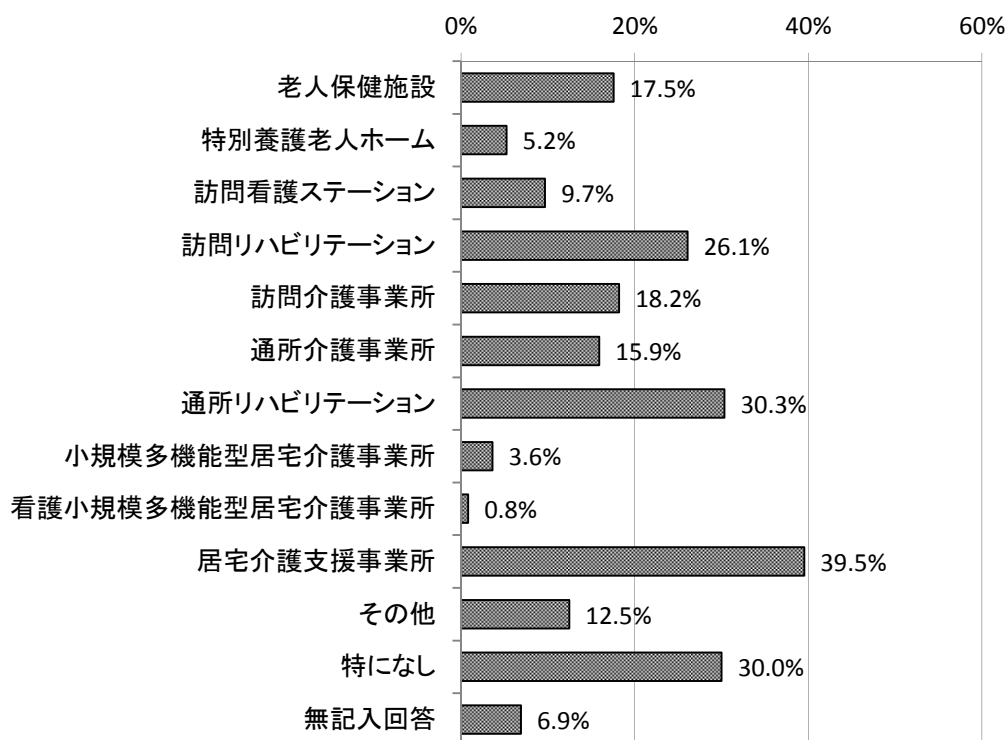

・「その他」は、認知症対応型共同生活介護、有料老人ホーム、サービス付き高齢者向け住宅、定期巡回・随時対応型訪問介護看護、居宅療養管理指導、福祉用具貸与／等

第3章 訪問看護業調査の結果の詳細
第1節 訪問看護ステーション票と病院・診療所票の結果

	合計	老人保健施設	特別養護老人ホーム	訪問看護ステーション	訪問リハビリテーション	訪問介護事業所	通所介護事業所	通所リハビリテーション	小規模多機能型居宅介護事業所
全体	610 100.0%	107 17.5%	32 5.2%	59 9.7%	159 26.1%	111 18.2%	97 15.9%	185 30.3%	22 3.6%
病院	229 100.0%	66 28.8%	22 9.6%	25 10.9%	91 39.7%	49 21.4%	38 16.6%	93 40.6%	9 3.9%
診療所	381 100.0%	41 10.8%	10 2.6%	34 8.9%	68 17.8%	62 16.3%	59 15.5%	92 24.1%	13 3.4%
無(0床)	292 100.0%	23 7.9%	7 2.4%	27 9.2%	46 15.8%	43 14.7%	49 16.8%	56 19.2%	8 2.7%
1～19床	83 100.0%	17 20.5%	3 3.6%	6 7.2%	22 26.5%	17 20.5%	10 12.0%	35 42.2%	5 6.0%
20～99床	99 100.0%	20 20.2%	10 10.1%	7 7.1%	40 40.4%	23 23.2%	16 16.2%	42 42.4%	2 2.0%
100～199床	73 100.0%	27 37.0%	6 8.2%	9 12.3%	33 45.2%	16 21.9%	14 19.2%	32 43.8%	5 6.8%
200～499床	37 100.0%	13 35.1%	3 8.1%	4 10.8%	11 29.7%	5 13.5%	5 13.5%	11 29.7%	1 2.7%
500床以上	8 100.0%	2 25.0%	1 12.5%	2 25.0%	1 12.5%	1 12.5%	0 0.0%	2 25.0%	0 0.0%
無記入回答	18 100.0%	5 27.8%	2 11.1%	4 22.2%	6 33.3%	6 33.3%	3 16.7%	7 38.9%	1 5.6%

	合計	看護小規模多機能型居宅介護事業所	居宅介護支援事業所	その他	特になし	無記入回答
全体	610 100.0%	5 0.8%	241 39.5%	76 12.5%	183 30.0%	42 6.9%
病院	229 100.0%	4 1.7%	100 43.7%	31 13.5%	54 23.6%	13 5.7%
診療所	381 100.0%	1 0.3%	141 37.0%	45 11.8%	129 33.9%	29 7.6%
無(0床)	292 100.0%	1 0.3%	102 34.9%	30 10.3%	112 38.4%	23 7.9%
1～19床	83 100.0%	0 0.0%	36 43.4%	14 16.9%	16 19.3%	6 7.2%
20～99床	99 100.0%	1 1.0%	41 41.4%	12 12.1%	21 21.2%	6 6.1%
100～199床	73 100.0%	2 2.7%	36 49.3%	14 19.2%	9 12.3%	5 6.8%
200～499床	37 100.0%	1 2.7%	13 35.1%	1 2.7%	18 48.6%	1 2.7%
500床以上	8 100.0%	0 0.0%	1 12.5%	1 12.5%	5 62.5%	0 0.0%
無記入回答	18 100.0%	0 0.0%	12 66.7%	4 22.2%	2 11.1%	1 5.6%

⑥ 【訪問看護ステーションのみ】同一法人で併設の医療機関

訪問看護ステーションの同一法人で併設の医療機関は「病院」が23.6%、「診療所」が12.3%、「無」が61.2%であった。

病院を併設している場合、その機能は「急性期」が60.0%、「回復期」が51.3%、「慢性期」が46.2%であった。

診療所を併設している場合、病床の有無は「有」が20.3%であった。

図表 3-1-14 【訪問看護ステーション】同一法人で併設の医療機関(複数回答)(n=1,164)

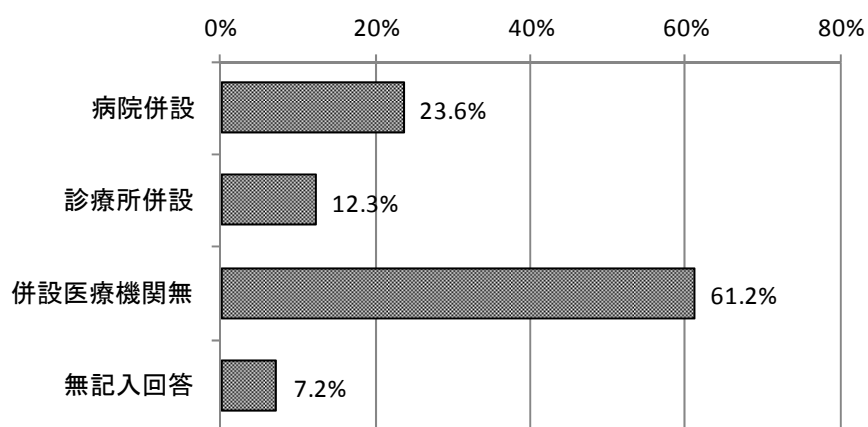

	合計	病院	診療所	無	無記入回答
全体	1,164 100.0%	275 23.6%	143 12.3%	712 61.2%	84 7.2%
病院併設	275 100.0%	275 100.0%	50 18.2%	0 0.0%	0 0.0%
診療所併設	143 100.0%	50 35.0%	143 100.0%	0 0.0%	0 0.0%
併設医療機関無	712 100.0%	0 0.0%	0 0.0%	712 100.0%	0 0.0%
無記入回答	84 100.0%	0 0.0%	0 0.0%	0 0.0%	84 100.0%
2.5人以上～3.0人未満	118 100.0%	19 16.1%	15 12.7%	79 66.9%	10 8.5%
3.0人以上～5.0人未満	380 100.0%	79 20.8%	43 11.3%	245 64.5%	21 5.5%
5.0人以上～7.0人未満	258 100.0%	58 22.5%	33 12.8%	158 61.2%	22 8.5%
7.0人以上～10.0人未満	208 100.0%	53 25.5%	26 12.5%	122 58.7%	17 8.2%
10.0人以上	172 100.0%	62 36.0%	24 14.0%	88 51.2%	12 7.0%
無記入回答	28 100.0%	4 14.3%	2 7.1%	20 71.4%	2 7.1%

図表 3-1-15 【訪問看護ステーション】(病院がある場合) 病院の機能(複数回答) (n=275)

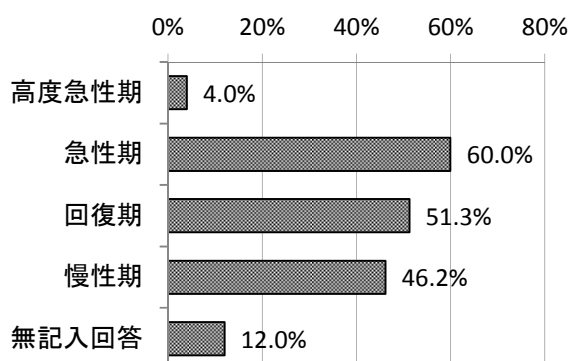

	合計	高度急性期	急性期	回復期	慢性期	無記入回答
全体	275 100.0%	11 4.0%	165 60.0%	141 51.3%	127 46.2%	33 12.0%
病院併設	275 100.0%	11 4.0%	165 60.0%	141 51.3%	127 46.2%	33 12.0%
診療所併設	50 100.0%	2 4.0%	30 60.0%	28 56.0%	27 54.0%	7 14.0%
併設医療機関無	0 0.0%	0 0.0%	0 0.0%	0 0.0%	0 0.0%	0 0.0%
無記入回答	0 0.0%	0 0.0%	0 0.0%	0 0.0%	0 0.0%	0 0.0%
2.5人以上～3.0人未満	19 100.0%	0 0.0%	10 52.6%	9 47.4%	11 57.9%	1 5.3%
3.0人以上～5.0人未満	79 100.0%	4 5.1%	43 54.4%	40 50.6%	35 44.3%	10 12.7%
5.0人以上～7.0人未満	58 100.0%	2 3.4%	33 56.9%	32 55.2%	28 48.3%	7 12.1%
7.0人以上～10.0人未満	53 100.0%	2 3.8%	37 69.8%	27 50.9%	25 47.2%	5 9.4%
10.0人以上	62 100.0%	3 4.8%	39 62.9%	32 51.6%	28 45.2%	9 14.5%
無記入回答	4 100.0%	0 0.0%	3 75.0%	1 25.0%	0 0.0%	1 25.0%

1. 回答事業所の基本情報

図表 3-1-16 【訪問看護ステーション】（診療所がある場合）診療所の病床の有無(n=143)

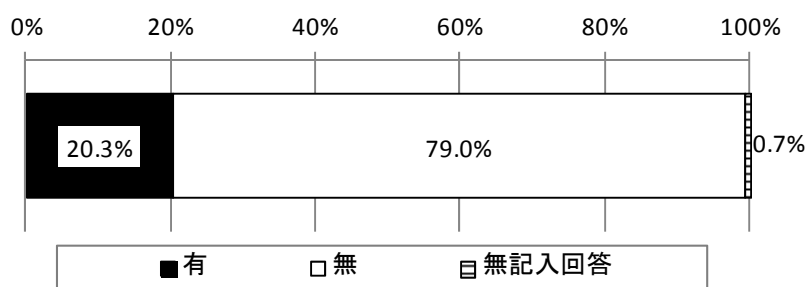

	合計	有	無	無記入回答
全体	143 100.0%	29 20.3%	113 79.0%	1 0.7%
病院併設	50 100.0%	15 30.0%	35 70.0%	0 0.0%
診療所併設	143 100.0%	29 20.3%	113 79.0%	1 0.7%
併設医療機関無	0 0.0%	0 0.0%	0 0.0%	0 0.0%
無記入回答	0 0.0%	0 0.0%	0 0.0%	0 0.0%
2.5人以上～3.0人未満	15 100.0%	5 33.3%	10 66.7%	0 0.0%
3.0人以上～5.0人未満	43 100.0%	8 18.6%	35 81.4%	0 0.0%
5.0人以上～7.0人未満	33 100.0%	6 18.2%	26 78.8%	1 3.0%
7.0人以上～10.0人未満	26 100.0%	6 23.1%	20 76.9%	0 0.0%
10.0人以上	24 100.0%	3 12.5%	21 87.5%	0 0.0%
無記入回答	2 100.0%	1 50.0%	1 50.0%	0 0.0%

⑦ 地域の訪問看護の充足度（病院・診療所のみ）

地域の訪問看護の充足度は「充足している」が17.9%、「不足している」が19.7%であった。

図表 3-1-17 【病院・診療所】地域の訪問看護の充足度(n=610)

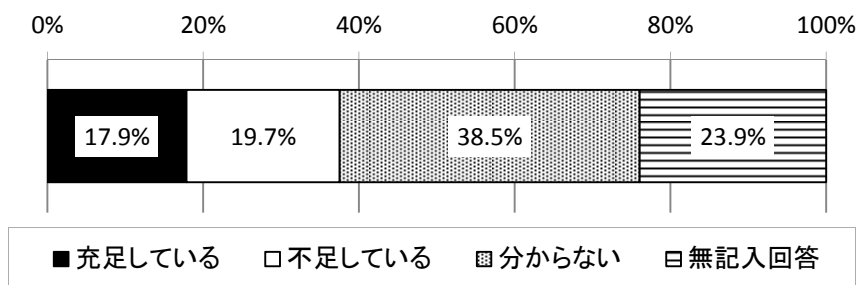

	合計	充足している	不足している	分からない	無記入回答
全体	610 100.0%	109 17.9%	120 19.7%	235 38.5%	146 23.9%
病院	229 100.0%	36 15.7%	64 27.9%	76 33.2%	53 23.1%
診療所	381 100.0%	73 19.2%	56 14.7%	159 41.7%	93 24.4%
無（0床）	292 100.0%	57 19.5%	40 13.7%	124 42.5%	71 24.3%
1～19床	83 100.0%	14 16.9%	16 19.3%	34 41.0%	19 22.9%
20～99床	99 100.0%	12 12.1%	31 31.3%	36 36.4%	20 20.2%
100～199床	73 100.0%	17 23.3%	15 20.5%	26 35.6%	15 20.5%
200～499床	37 100.0%	5 13.5%	13 35.1%	7 18.9%	12 32.4%
500床以上	8 100.0%	1 12.5%	4 50.0%	1 12.5%	2 25.0%
無記入回答	18 100.0%	3 16.7%	1 5.6%	7 38.9%	7 38.9%

2. 職員体制

(1) 訪問看護ステーションの職員体制

訪問看護ステーションの職種ごとの職員数について、「保健師・助産師・看護師・准看護師」は、常勤専従（実人数）が1事業所あたり平均3.8人、常勤兼務（常勤換算数）が平均1.4人、非常勤（常勤換算数）が平均1.4人であった。

「理学療法士・作業療法士・言語聴覚士」は、常勤専従（実人数）が1事業所あたり平均1.1人、常勤兼務（常勤換算数）が平均0.4人、非常勤（常勤換算数）が平均0.4人であった。

「その他の職員」は常勤専従（実人数）が1事業所あたり平均0.4人、常勤兼務（常勤換算数）が平均0.1人、非常勤（常勤換算数）が平均0.2人であった。

図表 3-1-18 【訪問看護ステーション】職種別職員数(n=1,136)

単位：人

	平均	標準偏差	中央値	最大値	最小値
【保健師・助産師・看護師・准看護師】					
常勤専従(実人数)	3.8	2.9	3.0	28.0	0.0
常勤兼務(常勤換算数)	1.4	2.3	0.5	23.6	0.0
非常勤(常勤換算数)	1.4	1.7	0.8	16.0	0.0
合計	6.6	4.5	5.5	47.6	2.5
【理学療法士・作業療法士・言語聴覚士】					
常勤専従(実人数)	1.1	2.6	0.0	40.0	0.0
常勤兼務(常勤換算数)	0.4	1.3	0.0	16.0	0.0
非常勤(常勤換算数)	0.4	1.3	0.0	18.0	0.0
合計	1.9	3.6	0.2	43.1	0.0
【その他の職員】					
常勤専従(実人数)	0.4	0.8	0.0	7.0	0.0
常勤兼務(常勤換算数)	0.1	0.4	0.0	5.0	0.0
非常勤(常勤換算数)	0.2	0.4	0.0	3.5	0.0
合計	0.7	1.1	0.0	10.0	0.0

○保健師・助産師・看護師・准看護師 常勤換算数(合計)

単位：人

	件数	平均	標準偏差	中央値	最大値	最小値
全体	1,136	6.6	4.5	5.5	47.6	2.5
病院併設	271	7.4	4.8	6.1	47.6	2.5
診療所併設	141	6.8	5.1	5.8	47.6	2.5
併設医療機関無	692	6.3	4.5	5.2	45.5	2.5
無記入回答	82	7.1	4.9	5.8	29.0	2.5
2.5人以上～3.0人未満	118	2.7	0.2	2.7	2.9	2.5
3.0人以上～5.0人未満	380	3.8	0.6	3.8	5.0	3.0
5.0人以上～7.0人未満	258	5.8	0.5	5.9	6.9	5.0
7.0人以上～10.0人未満	208	8.2	0.8	8.0	9.9	7.0
10.0人以上	172	14.8	5.9	13.1	47.6	10.0

第3章 訪問看護業調査の結果の詳細
第1節 訪問看護ステーション票と病院・診療所票の結果

○理学療法士・作業療法士・言語聴覚士 常勤換算数(合計)

単位：人

	件数	平均	標準偏差	中央値	最大値	最小値
全体	1,136	1.9	3.6	0.2	43.1	0.0
病院併設	271	1.8	3.0	0.6	18.0	0.0
診療所併設	141	1.7	2.5	0.7	16.0	0.0
併設医療機関無	692	1.9	3.8	0.0	43.1	0.0
無記入回答	82	2.5	4.1	1.0	21.6	0.0
2.5人以上～3.0人未満	118	1.0	1.9	0.0	8.4	0.0
3.0人以上～5.0人未満	380	1.1	2.4	0.0	19.2	0.0
5.0人以上～7.0人未満	258	1.8	3.5	0.1	20.7	0.0
7.0人以上～10.0人未満	208	2.4	3.7	0.9	23.4	0.0
10.0人以上	172	3.7	5.4	2.0	43.1	0.0

○その他の職員 常勤換算数(合計)

単位：人

	件数	平均	標準偏差	中央値	最大値	最小値
全体	1,136	0.7	1.1	0.0	10.0	0.0
病院併設	271	0.5	0.8	0.0	6.6	0.0
診療所併設	141	0.6	1.1	0.0	6.6	0.0
併設医療機関無	692	0.7	1.1	0.2	8.5	0.0
無記入回答	82	0.9	1.6	0.3	10.0	0.0
2.5人以上～3.0人未満	118	0.3	0.7	0.0	5.7	0.0
3.0人以上～5.0人未満	380	0.4	0.6	0.0	4.0	0.0
5.0人以上～7.0人未満	258	0.7	0.9	0.5	7.0	0.0
7.0人以上～10.0人未満	208	0.9	1.2	0.8	10.0	0.0
10.0人以上	172	1.3	1.7	1.0	8.5	0.0

2. 職員体制

看護職員数（常勤換算数）は「3.0人以上 5.0人未満」が32.6%であった。

図表 3-1-19 【訪問看護ステーション】看護職員数：常勤換算数(n=1,164)

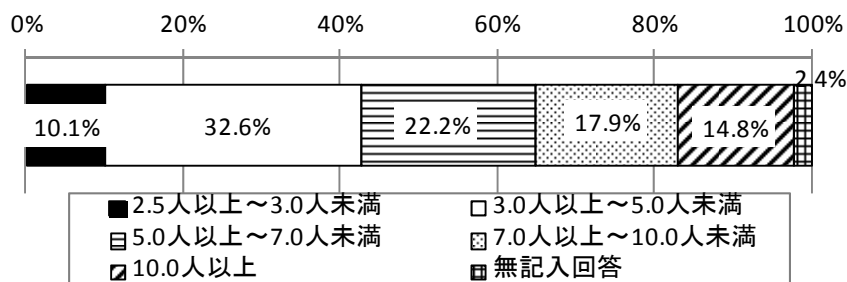

	合計	2.5人以上～3.0人未満	3.0人以上～5.0人未満	5.0人以上～7.0人未満	7.0人以上～10.0人未満	10.0人以上	無記入回答
全体	1,164 100.0%	118 10.1%	380 32.6%	258 22.2%	208 17.9%	172 14.8%	28 2.4%
病院併設	275 100.0%	19 6.9%	79 28.7%	58 21.1%	53 19.3%	62 22.5%	4 1.5%
診療所併設	143 100.0%	15 10.5%	43 30.1%	33 23.1%	26 18.2%	24 16.8%	2 1.4%
併設医療機関無	712 100.0%	79 11.1%	245 34.4%	158 22.2%	122 17.1%	88 12.4%	20 2.8%
無記入回答	84 100.0%	10 11.9%	21 25.0%	22 26.2%	17 20.2%	12 14.3%	2 2.4%

リハビリ職員の有無は「有」が52.7%であった。

図表 3-1-20 【訪問看護ステーション】リハビリ職員（理学療法士、作業療法士、言語聴覚士）
 の有無(n=1,164)

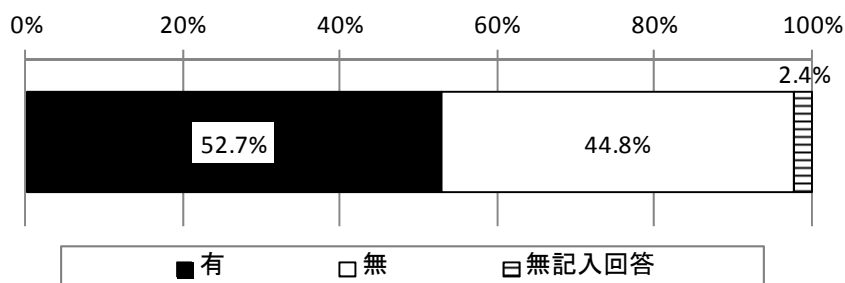

	合計	有	無	無記入回答
全体	1,164 100.0%	614 52.7%	522 44.8%	28 2.4%
病院併設	275 100.0%	161 58.5%	110 40.0%	4 1.5%
診療所併設	143 100.0%	96 67.1%	45 31.5%	2 1.4%
併設医療機関無	712 100.0%	344 48.3%	348 48.9%	20 2.8%
無記入回答	84 100.0%	50 59.5%	32 38.1%	2 2.4%
2.5人以上～3.0人未満	118 100.0%	54 45.8%	64 54.2%	0 0.0%
3.0人以上～5.0人未満	380 100.0%	188 49.5%	192 50.5%	0 0.0%
5.0人以上～7.0人未満	258 100.0%	133 51.6%	125 48.4%	0 0.0%
7.0人以上～10.0人未満	208 100.0%	122 58.7%	86 41.3%	0 0.0%
10.0人以上	172 100.0%	117 68.0%	55 32.0%	0 0.0%
無記入回答	28 100.0%	0 0.0%	0 0.0%	28 100.0%

(2) 病院・診療所での訪問看護の実施体制

① 実施部署

訪問看護を実施している部署については「訪問看護を専門に担当する部門で実施」が63.4%、「外来の看護職員が訪問する」が58.4%であった。

病院では「訪問看護を専門に担当する部門で実施」が79.5%（うち、200床以上の病院では「訪問看護を専門に担当する部門で実施」が93.3%）であった。

診療所では「外来の看護職員が訪問する」が72.2%であった。

図表 3-1-21 【病院・診療所】実施部署(n=610)

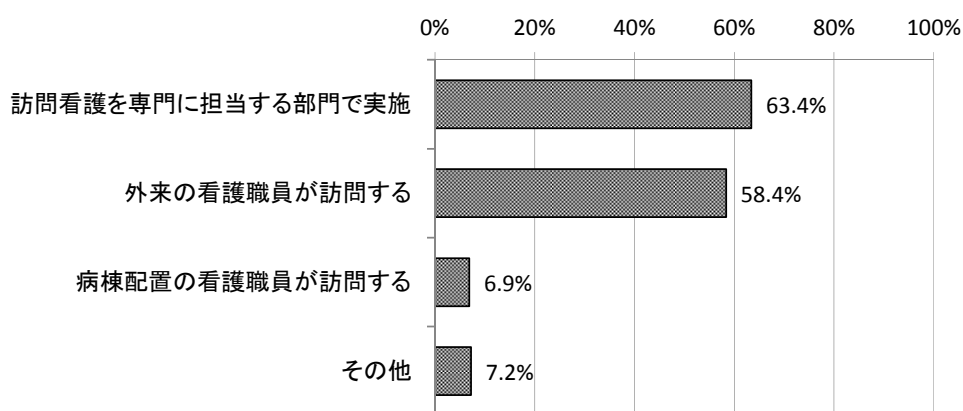

第3章 訪問看護業調査の結果の詳細
第1節 訪問看護ステーション票と病院・診療所票の結果

(続き)

	合計	訪問看護を専門に担当する部門で実施	外来の看護職員が訪問する	病棟配置の看護職員が訪問する	その他
全体	610 100.0%	387 63.4%	356 58.4%	42 6.9%	44 7.2%
病院	229 100.0%	182 79.5%	81 35.4%	24 10.5%	13 5.7%
診療所	381 100.0%	205 53.8%	275 72.2%	18 4.7%	31 8.1%
無 (0床)	292 100.0%	155 53.1%	223 76.4%	1 0.3%	21 7.2%
1～19床	83 100.0%	48 57.8%	46 55.4%	16 19.3%	10 12.0%
20～99床	99 100.0%	70 70.7%	42 42.4%	11 11.1%	5 5.1%
100～199床	73 100.0%	59 80.8%	25 34.2%	6 8.2%	3 4.1%
200～499床	37 100.0%	34 91.9%	10 27.0%	5 13.5%	5 13.5%
500床以上	8 100.0%	8 100.0%	1 12.5%	1 12.5%	0 0.0%
無記入回答	18 100.0%	13 72.2%	9 50.0%	2 11.1%	0 0.0%
【再掲】病院 200床以上	45 100.0%	42 93.3%	11 24.4%	6 13.3%	5 11.1%
【再掲】病院 200床未満	172 100.0%	129 75.0%	67 39.0%	17 9.9%	8 4.7%

2. 職員体制

1) (訪問看護を専門に担当する部門で実施している場合) 配置職員数

訪問看護を専門に担当する部門で実施している場合、職種ごとの職員数について、「保健師・助産師・看護師・准看護師」では常勤専従の実人数は平均 1.3 人、常勤兼務が平均 1.1 人であった。

病院では「3.0 人未満」が 44.0%、「3.0 人以上～5.0 人未満」が 40.7%であった。平均は 3.0 人（うち、200 床以上の病院では平均 3.8 人、200 床未満の病院では平均 2.7 人）、中央値は 3.0 人であった。

診療所では、「3.0 人未満」が 41.5%、「3.0 人以上～5.0 人未満」が 34.1%であった。平均は 3.4 人、中央値は 3.0 人であった。

図表 3-1-22 【病院】職種別職員数

単位：人

	件数	平均	標準偏差	中央値	最大値	最小値
【保健師・助産師・看護師・准看護師】						
常勤専従(実人数)	387	1.3	1.5	1.0	12	0
病院	182	1.5	1.4	1.0	6	0
診療所	205	1.2	1.6	1.0	12	0
常勤兼務(実人数)	387	1.1	1.5	1.0	10	0
病院	182	0.9	1.4	0.0	10	0
診療所	205	1.3	1.7	1.0	8	0
非常勤(実人数)	387	0.7	1.2	0.0	9	0
病院	182	0.5	0.8	0.0	5	0
診療所	205	0.9	1.5	0.0	9	0
合計	387	3.2	1.9	3.0	15	1
病院	182	3.0	1.6	3.0	10	1
診療所	205	3.4	2.2	3.0	15	1
【看護補助者】						
常勤専従(実人数)	387	0.0	0.1	0.0	2	0
病院	182	0.0	-	0.0	0	0
診療所	205	0.0	0.2	0.0	2	0
常勤兼務(実人数)	387	0.0	0.2	0.0	2	0
病院	182	0.0	0.2	0.0	1	0
診療所	205	0.0	0.2	0.0	2	0
非常勤(実人数)	387	0.0	0.1	0.0	1	0
病院	182	0.0	0.1	0.0	1	0
診療所	205	0.0	0.1	0.0	1	0
合計	387	0.1	0.3	0.0	2	0
病院	182	0.0	0.2	0.0	1	0
診療所	205	0.1	0.3	0.0	2	0

第3章 訪問看護業調査の結果の詳細
第1節 訪問看護ステーション票と病院・診療所票の結果

(続き)

	件数	平均	標準偏差	中央値	最大値	最小値
【作業療法士・精神保健福祉士】						
常勤専従(実人数)	387	0.0	0.2	0.0	2	0
病院	182	0.0	0.1	0.0	2	0
診療所	205	0.0	0.2	0.0	2	0
常勤兼務(実人数)	387	0.0	0.2	0.0	3	0
病院	182	0.0	0.2	0.0	2	0
診療所	205	0.0	0.2	0.0	3	0
非常勤(実人数)	387	0.0	0.1	0.0	2	0
病院	182	0.0	-	0.0	0	0
診療所	205	0.0	0.2	0.0	2	0
合計	387	0.1	0.3	0.0	3	0
病院	182	0.0	0.3	0.0	2	0
診療所	205	0.1	0.3	0.0	3	0

○保健師・助産師・看護師・准看護師 合計

単位：人

	件数	平均	標準偏差	中央値	最大値	最小値
全体	387	3.2	1.9	3.0	15	1
無(0床)	155	3.4	2.2	3.0	15	1
1～19床	48	3.3	2.3	3.0	10	1
20～99床	70	2.5	1.4	2.0	10	1
100～199床	59	2.9	1.3	3.0	7	1
200～499床	34	3.5	1.7	3.0	7	1
500床以上	8	5.1	1.8	5.0	8	3
無記入回答	13	3.2	2.0	3.0	6	1
【再掲】病院：200床以上	42	3.8	1.8	3.0	8	1
【再掲】病院：200床未満	129	2.7	1.4	2.0	10	1

○看護補助者 合計

単位：人

	件数	平均	標準偏差	中央値	最大値	最小値
全体	387	0.1	0.3	0.0	2	0
無(0床)	155	0.1	0.3	0.0	2	0
1～19床	48	0.1	0.5	0.0	2	0
20～99床	70	0.0	0.2	0.0	1	0
100～199床	59	0.0	0.1	0.0	1	0
200～499床	34	0.1	0.2	0.0	1	0
500床以上	8	0.0	-	0.0	0	0
無記入回答	13	0.1	0.3	0.0	1	0

2. 職員体制

○作業療法士・精神保健福祉士 合計

単位：人

	件数	平均	標準偏差	中央値	最大値	最小値
全体	387	0.1	0.3	0.0	3	0
無(0床)	155	0.0	0.2	0.0	2	0
1~19床	48	0.1	0.5	0.0	3	0
20~99床	70	0.1	0.4	0.0	2	0
100~199床	59	0.0	0.1	0.0	1	0
200~499床	34	0.1	0.2	0.0	1	0
500床以上	8	0.0	-	0.0	0	0
無記入回答	13	0.0	-	0.0	0	0

図表 3-1-23 【病院】配置看護職員数

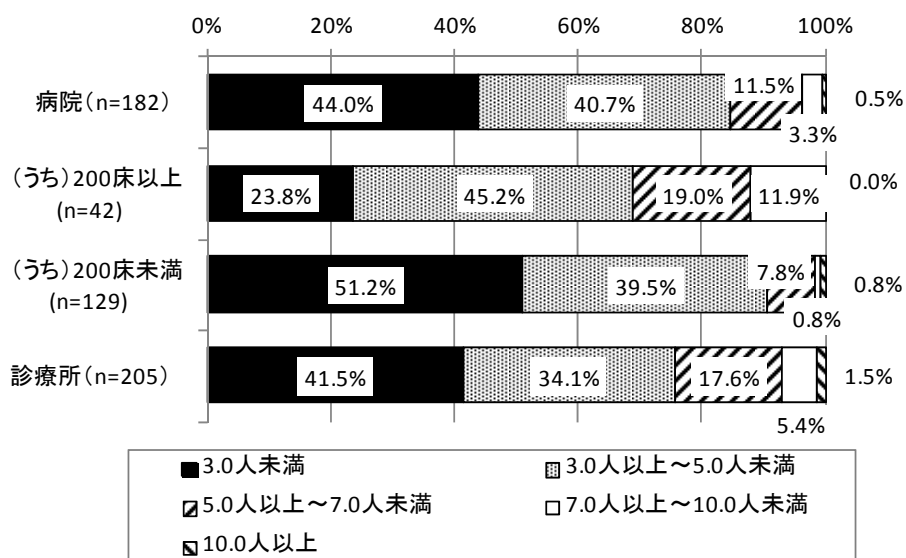

2) 訪問看護を専門に担当する部門の看護職員の人事

訪問看護を専門に担当する部門の看護職員の人事は「人事部門から指名されて異動する」が44.7%、「外来・病棟の看護職員とは別に採用する」が24.3%であった。

図表 3-1-24 【病院・診療所】訪問看護を専門に担当する部門の看護職員の人事(n=387)

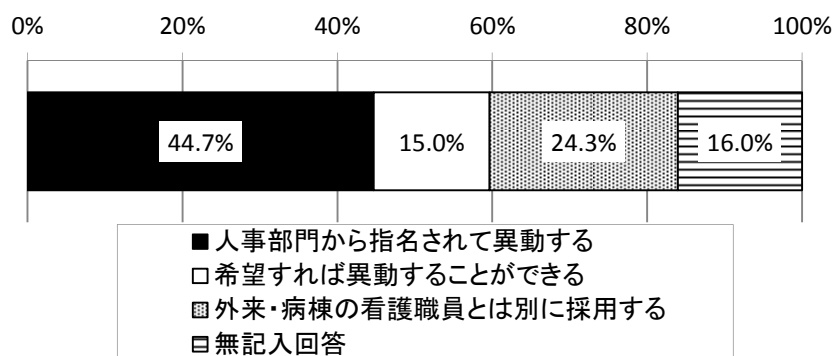

	合計	人事部門から指名されて異動する	希望すれば異動することができる	外来・病棟の看護職員とは別に採用する	無記入回答
全体	387 100.0%	173 44.7%	58 15.0%	94 24.3%	62 16.0%
病院	182 100.0%	114 62.6%	29 15.9%	26 14.3%	13 7.1%
診療所	205 100.0%	59 28.8%	29 14.1%	68 33.2%	49 23.9%
無(0床)	155 100.0%	38 24.5%	23 14.8%	54 34.8%	40 25.8%
1~19床	48 100.0%	21 43.8%	6 12.5%	14 29.2%	7 14.6%
20~99床	70 100.0%	42 60.0%	10 14.3%	13 18.6%	5 7.1%
100~199床	59 100.0%	33 55.9%	11 18.6%	10 16.9%	5 8.5%
200~499床	34 100.0%	26 76.5%	5 14.7%	1 2.9%	2 5.9%
500床以上	8 100.0%	7 87.5%	1 12.5%	0 0.0%	0 0.0%
無記入回答	13 100.0%	6 46.2%	2 15.4%	2 15.4%	3 23.1%

3. 訪問看護の提供実績等

(1) 介護報酬・診療報酬の算定状況

訪問看護ステーションで算定している介護報酬・診療報酬は「訪問看護費・介護予防訪問看護費」が100%、「訪問看護基本療養費」が95.6%であった。

図表 3-1-25 【訪問看護ステーション】介護報酬・診療報酬の算定状況（平成29年7月）

(複数回答) (n=1,164)

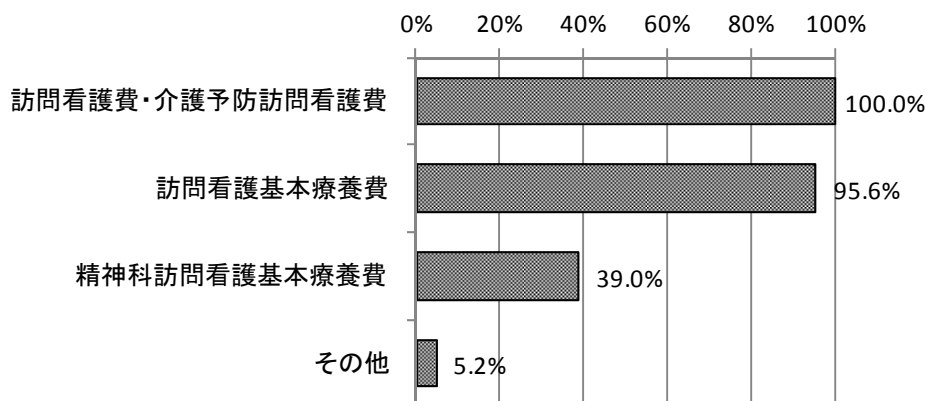

・「その他」は、在宅がん医療総合診療料、労災保険、生活保護、自費／等

	合計	訪問看護費・介護予防訪問看護費	訪問看護基本療養費	精神科訪問看護基本療養費	その他	無記入回答
全体	1,164 100.0%	1,164 100.0%	1,113 95.6%	454 39.0%	60 5.2%	0 0.0%
病院併設	275 100.0%	275 100.0%	263 95.6%	88 32.0%	13 4.7%	0 0.0%
診療所併設	143 100.0%	143 100.0%	137 95.8%	48 33.6%	7 4.9%	0 0.0%
併設医療機関無	712 100.0%	712 100.0%	680 95.5%	304 42.7%	39 5.5%	0 0.0%
無記入回答	84 100.0%	84 100.0%	80 95.2%	34 40.5%	2 2.4%	0 0.0%
2.5人以上 ～3.0人未満	118 100.0%	118 100.0%	109 92.4%	35 29.7%	2 1.7%	0 0.0%
3.0人以上 ～5.0人未満	380 100.0%	380 100.0%	362 95.3%	131 34.5%	19 5.0%	0 0.0%
5.0人以上 ～7.0人未満	258 100.0%	258 100.0%	248 96.1%	107 41.5%	14 5.4%	0 0.0%
7.0人以上 ～10.0人未満	208 100.0%	208 100.0%	205 98.6%	91 43.8%	17 8.2%	0 0.0%
10.0人以上	172 100.0%	172 100.0%	162 94.2%	84 48.8%	4 2.3%	0 0.0%
無記入回答	28 100.0%	28 100.0%	27 96.4%	6 21.4%	4 14.3%	0 0.0%

病院・診療所で算定している訪問看護の介護報酬・医療報酬は「訪問看護費・介護予防訪問看護費」が100%、「在宅患者訪問看護、同一建物居住者訪問看護・指導料」が63.1%であった。

図表 3-1-26 【病院・診療所】介護報酬・診療報酬の算定状況(複数回答)(n=610)

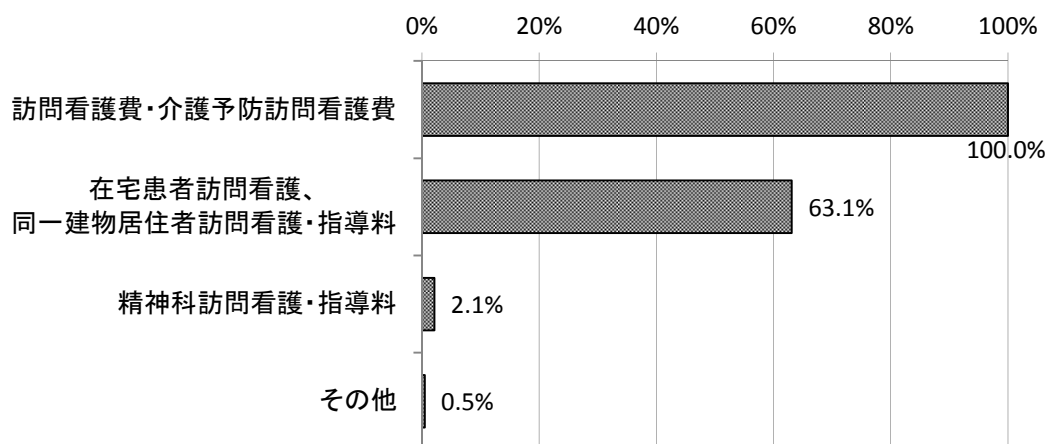

・「その他」は、県からの委託／等

	合計	訪問看護費・介護予防訪問看護費	在宅患者訪問看護、同一建物居住者訪問看護・指導料	精神科訪問看護・指導料	その他
全体	610 100.0%	610 100.0%	385 63.1%	13 2.1%	3 0.5%
病院	229 100.0%	229 100.0%	163 71.2%	5 2.2%	1 0.4%
診療所	381 100.0%	381 100.0%	222 58.3%	8 2.1%	2 0.5%
無(0床)	292 100.0%	292 100.0%	168 57.5%	8 2.7%	2 0.7%
1～19床	83 100.0%	83 100.0%	51 61.4%	0 0.0%	0 0.0%
20～99床	99 100.0%	99 100.0%	67 67.7%	0 0.0%	1 1.0%
100～199床	73 100.0%	73 100.0%	50 68.5%	1 1.4%	0 0.0%
200～499床	37 100.0%	37 100.0%	30 81.1%	4 10.8%	0 0.0%
500床以上	8 100.0%	8 100.0%	8 100.0%	0 0.0%	0 0.0%
無記入回答	18 100.0%	18 100.0%	11 61.1%	0 0.0%	0 0.0%

3. 訪問看護の提供実績等

(2) 訪問看護の利用者数

① 介護保険の利用者

1) 利用実人員数

平成 29 年 7 月の介護保険による訪問看護の利用実人員数は、訪問看護ステーションでは 1 事業所あたり平均 52.3 人、要介護度別にみると「要介護 2」が平均 11.7 人、「要介護 1」が平均 10.1 人であった。

図表 3-1-27 【訪問看護ステーション】要介護度別 利用実人員数（平成 29 年 7 月）(n=1,076)

単位：人

	平均	標準偏差	中央値	最大値	最小値
要支援 1	2.5	3.4	1.0	37	0
要支援 2	4.8	5.9	3.0	51	0
要介護 1	10.1	10.8	7.0	13	0
要介護 2	11.7	12.6	9.0	147	0
要介護 3	7.9	8.2	6.0	92	0
要介護 4	7.5	7.7	6.0	85	0
要介護 5	7.8	8.4	6.0	99	0
合計	52.3	49.1	40.0	569	1

図表 3-1-28 【訪問看護ステーション】 利用実人員数の要介護度別合計人数・構成比

(平成 29 年 7 月) (1,076 事業所)

	合計人数	構成割合
要支援 1	2,683	4.8%
要支援 2	5,146	9.1%
要介護 1	10,908	19.4%
要介護 2	12,564	22.3%
要介護 3	8,448	15.0%
要介護 4	8,121	14.4%
要介護 5	8,416	15.0%
合計	56,286	100.0%

病院・診療所では1事業所あたり平均11.7人、要介護度別にみると「要介護2」が平均2.4人、「要介護1」、「要介護5」がそれぞれ平均2.3人であった。

図表3-1-29 【病院・診療所】要介護度別 利用実人員数（平成29年7月）

単位：人

	回答件数	平均	標準偏差	中央値	最大値	最小値
要支援1	568	0.4	1.0	0.0	10	0
病院	217	0.7	1.3	0.0	10	0
診療所	351	0.3	0.7	0.0	8	0
要支援2	568	0.7	1.3	0.0	11	0
病院	217	1.0	1.6	0.0	11	0
診療所	351	0.5	1.1	0.0	11	0
要介護1	568	2.3	3.2	1.0	20	0
病院	217	3.2	3.7	2.0	18	0
診療所	351	1.8	2.6	1.0	20	0
要介護2	568	2.4	3.0	1.0	21	0
病院	217	3.1	3.1	2.0	18	0
診療所	351	1.9	2.8	1.0	21	0
要介護3	568	1.7	2.4	1.0	18	0
病院	217	2.1	2.5	1.0	15	0
診療所	351	1.5	2.3	1.0	18	0
要介護4	568	1.9	2.7	1.0	24	0
病院	217	2.3	2.8	2.0	19	0
診療所	351	1.6	2.7	1.0	24	0
要介護5	568	2.3	3.5	1.0	33	0
病院	217	2.8	3.8	1.0	24	0
診療所	351	2.0	3.2	1.0	33	0
合計	568	11.7	12.3	8.0	85	1
病院	217	15.3	12.8	12.0	73	1
診療所	351	9.6	11.4	6.0	85	1

図表3-1-30 【病院・診療所】利用実人員数の要介護度別合計人数・構成比（平成29年7月）

	病院(n=217)		診療所(n=351)	
	合計人数	構成割合	合計人数	構成割合
要支援1	156	4.7%	89	2.7%
要支援2	221	6.7%	187	5.6%
要介護1	684	20.6%	620	18.5%
要介護2	673	20.3%	669	19.9%
要介護3	464	14.0%	515	15.3%
要介護4	504	15.2%	573	17.1%
要介護5	613	18.5%	704	21.0%
合計	3,315	100.0%	3357	100.0%

3. 訪問看護の提供実績等

2) 訪問回数

平成 29 年 7 月の介護保険による訪問看護の利用者に対する訪問回数は訪問看護ステーションでは 1 事業所あたり平均 305.4 回、要介護度別にみると、「要介護 2」が平均 64.0 回、「要介護 5」が平均 60.9 回であった。

図表 3-1-31 【訪問看護ステーション】要介護度別 訪問回数の合計(平成 29 年 7 月)(n=1,076)

単位：回

	平均	標準偏差	中央値	最大値	最小値
要支援 1	9.7	14.1	5.0	152	0
要支援 2	23.4	32.0	12.0	306	0
要介護 1	52.7	61.7	36.0	767	0
要介護 2	64.0	74.2	45.0	844	0
要介護 3	45.5	52.8	32.0	537	0
要介護 4	49.2	80.4	32.0	1,499	0
要介護 5	60.9	106.0	37.0	1,929	0
合計	305.4	335.9	221.5	3,640.0	1

病院・診療所では 1 事業所あたり平均 53.8 回、要介護度別にみると、「要介護 5」が平均 13.4 回、「要介護 2」が平均 10.1 回であった。

図表 3-1-32 【病院・診療所】要介護度別 訪問回数の合計(平成 29 年 7 月)

単位：回

	回答件数	平均	標準偏差	中央値	最大値	最小値
要支援 1	568	1.6	4.2	0.0	51	0
病院	217	2.8	5.7	0.0	51	0
診療所	351	0.8	2.7	0.0	27	0
要支援 2	568	2.8	5.7	0.0	56	0
病院	217	4.0	7.4	0.0	56	0
診療所	351	2.0	4.1	0.0	22	0
要介護 1	568	9.6	14.8	4.0	114	0
病院	217	13.6	18.4	8.0	114	0
診療所	351	7.1	11.3	3.0	67	0
要介護 2	568	10.1	14.0	4.0	106	0
病院	217	13.5	15.3	8.0	106	0
診療所	351	8.0	12.8	4.0	81	0
要介護 3	568	7.5	11.8	4.0	106	0
病院	217	8.6	12.0	5.0	106	0
診療所	351	6.8	11.7	3.0	75	0
要介護 4	568	8.9	14.9	4.0	107	0
病院	217	10.3	14.4	5.0	97	0
診療所	351	8.0	15.1	2.0	107	0
要介護 5	568	13.4	26.0	4.0	248	0
病院	217	12.2	16.8	7.0	103	0
診療所	351	14.1	30.3	4.0	248	0
合計	568	53.8	61.4	33.0	483	1
病院	217	65.0	60.8	48.0	483	2
診療所	351	46.9	60.8	22.0	343	1

3) 1人あたりの平均訪問回数

本調査の全回答事業所における1人あたりの平均訪問回数は、訪問看護ステーションでは「要支援1」では平均3.9回、「要介護5」では平均7.8回であった。

図表 3-1-33 【訪問看護ステーション】要介護度別 1人あたりの平均訪問回数（平成29年7月）（1,076事業所）

	利用者数合計	訪問回数合計	1人あたり平均訪問回数
要支援1	2,683	10,392	3.9
要支援2	5,146	25,188	4.9
要介護1	10,908	56,754	5.2
要介護2	12,564	68,916	5.5
要介護3	8,448	48,931	5.8
要介護4	8,121	52,920	6.5
要介護5	8,416	65,479	7.8
合計	56,286	328,580	5.8

病院・診療所では「要介護5」では平均5.8回、「要介護4」では平均4.7回であった。

図表 3-1-34 【病院・診療所】要介護度別 1人あたりの平均訪問回数（平成29年7月）

	回答件数	利用者数合計	訪問回数合計	1人あたり平均訪問回数
要支援1	568	245	895	3.7
病院	217	156	599	3.8
診療所	351	89	296	3.3
要支援2	568	408	1,566	3.8
病院	217	221	878	4.0
診療所	351	187	688	3.7
要介護1	568	1,304	5,456	4.2
病院	217	684	2,951	4.3
診療所	351	620	2,505	4.0
要介護2	568	1,342	5,744	4.3
病院	217	673	2,933	4.4
診療所	351	669	2,811	4.2
要介護3	568	979	4,270	4.4
病院	217	464	1,871	4.0
診療所	351	515	2,399	4.7
要介護4	568	1,077	5,049	4.7
病院	217	504	2,226	4.4
診療所	351	573	2,823	4.9
要介護5	568	1,317	7,599	5.8
病院	217	613	2,650	4.3
診療所	351	704	4,949	7.0
合計	568	6,672	30,579	4.6
病院	217	3,315	14,108	4.3
診療所	351	3,357	16,471	4.9

3. 訪問看護の提供実績等

② 介護保険・医療保険の併給者

1) 利用実人員数（内数）

平成 29 年 7 月の訪問看護の利用者で、介護保険と医療保険の併給者は訪問看護ステーションでは 1 事業所あたり平均 1.0 人、要介護度別の利用実人員数は「要介護 5」が平均 0.3 人であった。

図表 3-1-35 【訪問看護ステーション】要介護度別 利用実人員数（平成 29 年 7 月）(n=1,076)

単位：人

	平均	標準偏差	中央値	最大値	最小値
要支援 1	0.0	0.3	0.0	7	0
要支援 2	0.0	0.2	0.0	2	0
要介護 1	0.1	0.4	0.0	6	0
要介護 2	0.1	0.5	0.0	9	0
要介護 3	0.1	0.4	0.0	4	0
要介護 4	0.2	0.8	0.0	16	0
要介護 5	0.3	0.8	0.0	6	0
合計	1.0	2.1	0.0	32	0

病院・診療所では 1 事業所あたり平均 0.4 人であった。

図表 3-1-36 【病院・診療所】要介護度別 利用実人員数（平成 29 年 7 月）

単位：人

	回答件数	平均	標準偏差	中央値	最大値	最小値
要支援 1	568	0.0	0.1	0.0	2	0
病院	217	0.0	0.1	0.0	1	0
診療所	351	0.0	0.1	0.0	2	0
要支援 2	568	0.0	0.2	0.0	2	0
病院	217	0.0	0.2	0.0	2	0
診療所	351	0.0	0.2	0.0	2	0
要介護 1	568	0.1	0.4	0.0	6	0
病院	217	0.1	0.5	0.0	6	0
診療所	351	0.0	0.3	0.0	3	0
要介護 2	568	0.1	0.3	0.0	4	0
病院	217	0.1	0.4	0.0	4	0
診療所	351	0.0	0.3	0.0	3	0
要介護 3	568	0.1	0.4	0.0	4	0
病院	217	0.1	0.4	0.0	4	0
診療所	351	0.1	0.3	0.0	4	0
要介護 4	568	0.1	0.4	0.0	5	0
病院	217	0.1	0.4	0.0	4	0
診療所	351	0.1	0.4	0.0	5	0
要介護 5	568	0.1	0.5	0.0	5	0
病院	217	0.1	0.6	0.0	5	0
診療所	351	0.1	0.5	0.0	4	0
合計	568	0.4	1.5	0.0	16	0
病院	217	0.5	1.7	0.0	16	0
診療所	351	0.4	1.3	0.0	10	0

平成29年7月の訪問看護の利用者で、要介護者に占める医療保険併給者の割合は訪問看護ステーションでは1.9%、要介護度別にみると、「要介護5」が4.4%、「要介護4」が3.1%であった。

図表 3-1-37 【訪問看護ステーション】要介護度別 要介護者に占める医療保険併給者の割合
(平成29年7月)(1,076事業所)

	利用者数	医療保険併給者数	医療保険併給者の割合
要支援1	2,683	38	1.4%
要支援2	5,146	33	0.6%
要介護1	10,908	111	1.0%
要介護2	12,564	156	1.2%
要介護3	8,448	132	1.6%
要介護4	8,121	248	3.1%
要介護5	8,416	367	4.4%
合計	56,286	1,085	1.9%

病院・診療所では3.8%、要介護度別にみると、「要介護5」が5.4%、「要介護4」が5.0%であった。

図表 3-1-38 【病院・診療所】要介護度別 要介護者に占める医療保険併給者の割合
(平成29年7月)

	回答件数	利用者数	医療保険併給者数	医療保険併給者の割合
要支援1	568	245	4	1.6%
病院	217	156	1	0.6%
診療所	351	89	3	3.4%
要支援2	568	408	15	3.7%
病院	217	221	6	2.7%
診療所	351	187	9	4.8%
要介護1	568	1,304	39	3.0%
病院	217	684	23	3.4%
診療所	351	620	16	2.6%
要介護2	568	1,342	36	2.7%
病院	217	673	19	2.8%
診療所	351	669	17	2.5%
要介護3	568	979	36	3.7%
病院	217	464	15	3.2%
診療所	351	515	21	4.1%
要介護4	568	1,077	54	5.0%
病院	217	504	21	4.2%
診療所	351	573	33	5.8%
要介護5	568	1,317	71	5.4%
病院	217	613	31	5.1%
診療所	351	704	40	5.7%
合計	568	6,672	255	3.8%
病院	217	3,315	116	3.5%
診療所	351	3,357	139	4.1%

3. 訪問看護の提供実績等

2) 医療保険による訪問回数の合計（内数）

平成 29 年 7 月の介護保険と医療保険の併給者について、医療保険による訪問回数は、訪問看護ステーションでは 1 事業所あたり平均 14.0 回、「要介護 5」では平均 5.7 回であった。

図表 3-1-39 【訪問看護ステーション】要介護度別 医療保険による訪問回数の合計（平成 29 年 7 月）(n=1,076)

単位：回

	平均	標準偏差	中央値	最大値	最小値
要支援 1	0.2	1.6	0.0	26	0
要支援 2	0.3	2.2	0.0	38	0
要介護 1	1.1	5.8	0.0	120	0
要介護 2	1.6	7.0	0.0	96	0
要介護 3	1.4	5.7	0.0	91	0
要介護 4	3.7	24.7	0.0	724	0
要介護 5	5.7	20.4	0.0	222	0
合計	14.0	45.1	0.0	972	0

病院・診療所では 1 事業所あたり平均 2.4 回、「要介護 5」では平均 0.8 回であった。

図表 3-1-40 【病院・診療所】要介護度別 医療保険による訪問回数の合計（平成 29 年 7 月）

単位：回

	回答件数	平均	標準偏差	中央値	最大値	最小値
要支援 1	568	0.0	0.8	0.0	17	0
病院	217	0.0	0.7	0.0	10	0
診療所	351	0.1	0.9	0.0	17	0
要支援 2	568	0.1	0.9	0.0	12	0
病院	217	0.2	1.1	0.0	12	0
診療所	351	0.1	0.8	0.0	9	0
要介護 1	568	0.2	1.2	0.0	20	0
病院	217	0.3	1.2	0.0	10	0
診療所	351	0.2	1.2	0.0	20	0
要介護 2	568	0.2	1.6	0.0	22	0
病院	217	0.4	2.0	0.0	22	0
診療所	351	0.2	1.2	0.0	12	0
要介護 3	568	0.3	2.3	0.0	28	0
病院	217	0.2	0.8	0.0	8	0
診療所	351	0.5	2.9	0.0	28	0
要介護 4	568	0.6	3.9	0.0	68	0
病院	217	0.4	2.1	0.0	20	0
診療所	351	0.7	4.7	0.0	68	0
要介護 5	568	0.8	4.1	0.0	54	0
病院	217	1.1	5.3	0.0	54	0
診療所	351	0.6	3.1	0.0	34	0
合計	568	2.4	8.5	0.0	111	0
病院	217	2.5	7.4	0.0	63	0
診療所	351	2.3	9.0	0.0	111	0

③ 医療保険のみによる利用者

1) 利用実人員数・訪問回数

平成29年7月の医療保険による訪問看護の利用実人員数は、訪問看護ステーションでは1事業所あたり平均20.7人であった。医療保険のみによる利用者に対する訪問回数合計は、1事業所あたり平均171.3回であった。

本調査の全回答事業所における医療保険のみによる利用者1人あたりの平均訪問回数は8.3回であった。

図表 3-1-41 【訪問看護ステーション】利用実人員数・訪問回数（平成29年7月）(n=1,076)

	平均	標準偏差	中央値	最大値	最小値
利用実人員数（人）	20.7	30.4	13.0	521	0
訪問回数（1事業所あたり）（回）	171.3	212.7	111.5	2,631	0

図表 3-1-42 【訪問看護ステーション】医療保険のみの利用者1人あたりの平均訪問回数（平成29年7月）(1,076事業所)

利用者数合計	訪問回数合計	1人あたり平均訪問回数
22,234	184,339	8.3

病院・診療所では1事業所あたり平均3.6人であった。医療保険のみによる利用者に対する訪問回数合計は、1事業所あたり平均19.6回であった。

本調査の全回答事業所における医療保険のみによる利用者1人あたりの平均訪問回数は5.5回であった。

図表 3-1-43 【病院・診療所】利用実人員数・訪問回数（平成29年7月）

	回答件数	平均	標準偏差	中央値	最大値	最小値
利用実人員数（人）						
医療機関全体	568	3.6	7.0	1.0	63	0
病院	217	4.1	6.5	2.0	38	0
診療所	351	3.3	7.2	1.0	63	0
訪問回数（1事業所あたり）（回）						
医療機関全体	568	19.6	45.7	4.0	621	0
病院	217	19.7	30.5	8.0	171	0
診療所	351	19.5	53.0	3.0	621	0

図表 3-1-44 【病院・診療所】医療保険のみの利用者1人あたりの平均訪問回数（平成29年7月）

	回答件数	利用者数合計	訪問回数合計	1人あたり平均訪問回数
全体	568	2,028	11,117	5.5
病院	217	887	4,282	4.8
診療所	351	1,141	6,835	6.0

(3) 加算等の取得状況

① 介護保険

1) 緊急時訪問看護加算の届出

訪問看護ステーションでは、平成 29 年 7 月の緊急時訪問看護加算の届出は「有」が 90.3%であった。

看護職員規模が「2.5 人以上 3.0 人未満」で 78.8%であった。

届出「有」の場合、緊急時訪問看護加算算定件数は平均 27.7 件、緊急時介護予防訪問看護加算算定件数は平均 2.8 件、合計で平均 30.6 件であった。

算定「有」の事業所が 84.5%であった。

図表 3-1-45 【訪問看護ステーション】緊急時訪問看護加算の届出の有無(n=1,164)

	合計	有	無	無記入回答
全体	1,164 100.0%	1,051 90.3%	112 9.6%	1 0.1%
病院併設	275 100.0%	255 92.7%	20 7.3%	0 0.0%
診療所併設	143 100.0%	134 93.7%	9 6.3%	0 0.0%
併設医療機関無	712 100.0%	629 88.3%	82 11.5%	1 0.1%
無記入回答	84 100.0%	80 95.2%	4 4.8%	0 0.0%
2.5 人以上～3.0 人未満	118 100.0%	93 78.8%	24 20.3%	1 0.8%
3.0 人以上～5.0 人未満	380 100.0%	336 88.4%	44 11.6%	0 0.0%
5.0 人以上～7.0 人未満	258 100.0%	235 91.1%	23 8.9%	0 0.0%
7.0 人以上～10.0 人未満	208 100.0%	199 95.7%	9 4.3%	0 0.0%
10.0 人以上	172 100.0%	161 93.6%	11 6.4%	0 0.0%
無記入回答	28 100.0%	27 96.4%	1 3.6%	0 0.0%

図表 3-1-46 【訪問看護ステーション】算定件数(n=953)

単位：件

	平均	標準偏差	中央値	最大値	最小値
緊急時訪問看護加算算定件数	27.7	29.0	21.0	302	0
緊急時介護予防訪問看護加算算定件数	2.8	3.9	2.0	34	0
合計	30.6	31.7	23.0	336	0

図表 3-1-47 【訪問看護ステーション】緊急時訪問看護加算の届出の有の場合：算定の有無(n=1,051)

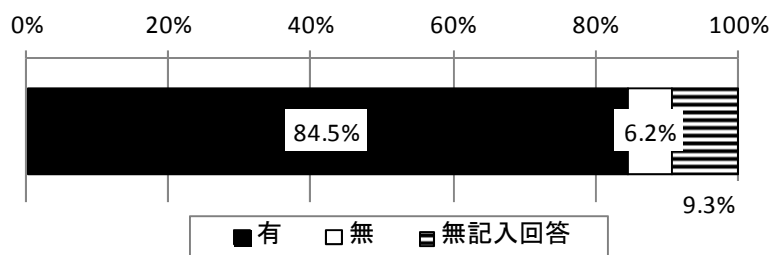

病院・診療所では、平成29年7月の緊急時訪問看護加算の届出は「有」が51.6%であった。また、病院では52.8%（うち、200床以上の病院では60.0%、200床未満の病院では48.8%）、診療所では50.9%であった。

訪問看護の実施部署別にみると、専門に担当する部門で実施する場合、緊急時訪問看護加算を届出「有」が54.3%、専門に担当する部門は無い場合は、「有」が47.1%であった。

届出「有」の場合、緊急時訪問看護加算算定件数は平均8.7件、緊急時介護予防訪問看護加算算定件数は平均0.8件であった。

緊急時訪問看護加算と緊急時介護予防訪問看護加算の合計の算定件数は、1事業所あたり、病院で平均11.8件、診療所で平均8.0件であった。

算定「有」は、病院では71.9%、診療所は68.0%であった。

図表 3-1-48 【病院・診療所】緊急時訪問看護加算の届出の有無(n=610)

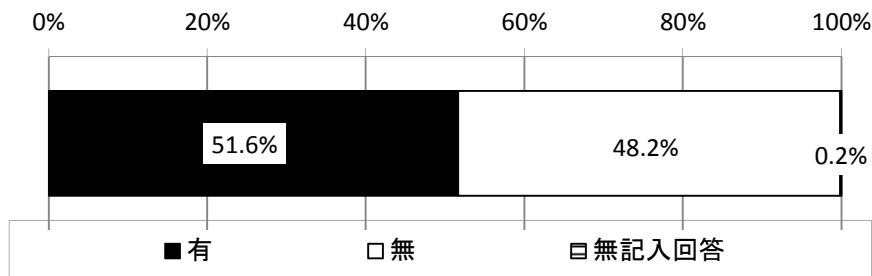

3. 訪問看護の提供実績等

(続き)

	合計	有	無	無記入回答
全体	610 100.0%	315 51.6%	294 48.2%	1 0.2%
病院	229 100.0%	121 52.8%	107 46.7%	1 0.4%
診療所	381 100.0%	194 50.9%	187 49.1%	0 0.0%
無(0床)	292 100.0%	145 49.7%	147 50.3%	0 0.0%
1~19床	83 100.0%	44 53.0%	39 47.0%	0 0.0%
20~99床	99 100.0%	46 46.5%	53 53.5%	0 0.0%
100~199床	73 100.0%	38 52.1%	34 46.6%	1 1.4%
200~499床	37 100.0%	22 59.5%	15 40.5%	0 0.0%
500床以上	8 100.0%	5 62.5%	3 37.5%	0 0.0%
無記入回答	18 100.0%	15 83.3%	3 16.7%	0 0.0%
【再掲】病院 200床以上	45 100.0%	27 60.0%	18 40.0%	0 0.0%
【再掲】病院 200床未満	172 100.0%	84 48.8%	87 50.6%	1 0.6%

図表 3-1-49 【病院・診療所】訪問看護の実施部署別 緊急時訪問看護加算の届出の有無

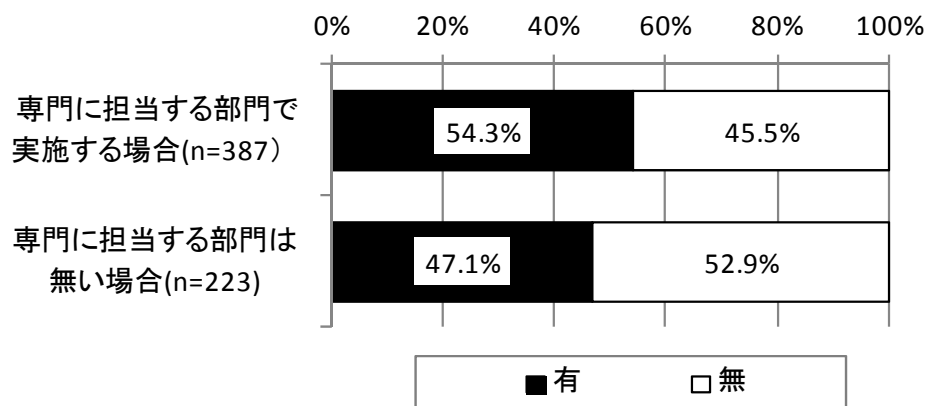

図表 3-1-50 【病院・診療所】届出が「有」の場合：算定件数

単位：件

	件数	平均	標準偏差	中央値	最大値	最小値
緊急時訪問看護加算算定件数	277	8.7	11.6	4.0	69	0
病院	110	10.8	12.7	7.0	69	0
診療所	167	7.4	10.7	3.0	68	0
緊急時介護予防訪問看護加算算定件数	277	0.8	1.9	0.0	16	0
病院	110	1.1	2.3	0.0	15	0
診療所	167	0.6	1.6	0.0	16	0
合計	277	9.5	12.8	4.0	84	0
病院	110	11.8	13.9	8.0	73	0
診療所	167	8.0	11.8	3.0	84	0

図表 3-1-51 【病院・診療所】緊急時訪問看護加算の届出の有の場合：算定の有無

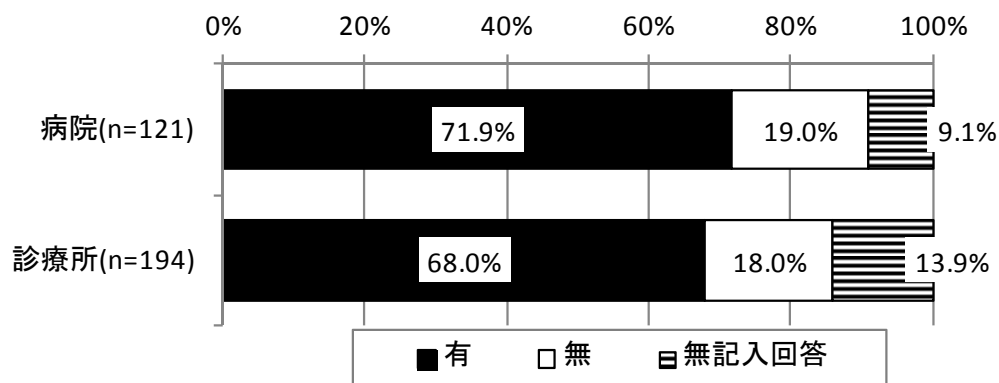

3. 訪問看護の提供実績等

a) (緊急時訪問看護加算の届出が「有」の場合) 算定にあたり、同意に関する説明を行うきっかけ

平成 29 年 7 月の緊急時訪問看護加算の届出が「有」の場合、算定に当たり同意に関する説明を行うきっかけは、訪問看護ステーションでは「利用者及び家族から 24 時間対応の確保を望まれた」が 80.3%、「ケアマネジャーより 24 時間対応の確保を望まれた」が 73.5%、「利用者の状態等により 24 時間対応の必要性が高いと判断した」が 68.8%であった。

図表 3-1-52 【訪問看護ステーション】算定にあたり、同意に関する説明を行うきっかけ(複数回答) (n=1,051)

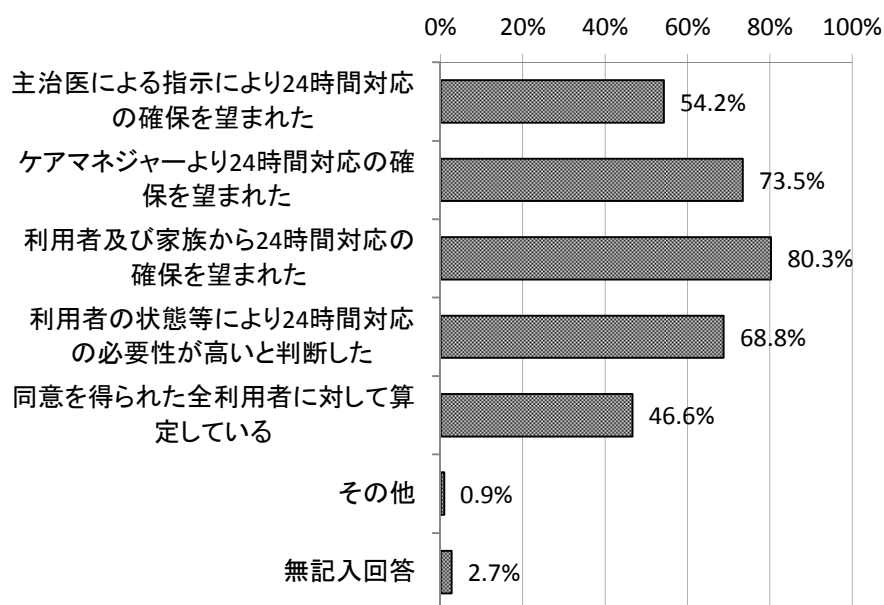

第3章 訪問看護業調査の結果の詳細
第1節 訪問看護ステーション票と病院・診療所票の結果

	合計	主治医による指示により24時間対応の確保を望まれた	ケアマネジャーより24時間対応の確保を望まれた	利用者及び家族から24時間対応の確保を望まれた	利用者の状態等により24時間対応の必要性が高いと判断した	同意を得られた全利用者に対して算定している	その他	無記入回答
全体	1,051 100.0%	570 54.2%	772 73.5%	844 80.3%	723 68.8%	490 46.6%	9 0.9%	28 2.7%
病院併設	255 100.0%	152 59.6%	196 76.9%	210 82.4%	185 72.5%	140 54.9%	4 1.6%	8 3.1%
診療所併設	134 100.0%	77 57.5%	87 64.9%	109 81.3%	88 65.7%	59 44.0%	2 1.5%	6 4.5%
併設医療機関無	629 100.0%	321 51.0%	468 74.4%	503 80.0%	425 67.6%	279 44.4%	3 0.5%	13 2.1%
無記入回答	80 100.0%	48 60.0%	57 71.3%	61 76.3%	59 73.8%	38 47.5%	1 1.3%	3 3.8%
2.5人以上～ 3.0人未満	93 100.0%	41 44.1%	66 71.0%	64 68.8%	61 65.6%	36 38.7%	1 1.1%	4 4.3%
3.0人以上～ 5.0人未満	336 100.0%	175 52.1%	249 74.1%	271 80.7%	225 67.0%	164 48.8%	3 0.9%	5 1.5%
5.0人以上～ 7.0人未満	235 100.0%	122 51.9%	165 70.2%	187 79.6%	158 67.2%	115 48.9%	5 2.1%	7 3.0%
7.0人以上～ 10.0人未満	199 100.0%	117 58.8%	149 74.9%	167 83.9%	142 71.4%	92 46.2%	0 0.0%	8 4.0%
10.0人以上	161 100.0%	97 60.2%	120 74.5%	131 81.4%	115 71.4%	73 45.3%	0 0.0%	3 1.9%
無記入回答	27 100.0%	18 66.7%	23 85.2%	24 88.9%	22 81.5%	10 37.0%	0 0.0%	1 3.7%

3. 訪問看護の提供実績等

平成 29 年 7 月の緊急時訪問看護加算の届出が「有」の場合、算定に当たり同意に関する説明を行うきっかけは、病院・診療所では「同意を得られた全利用者に対して算定している」が 50.5%、「利用者及び家族から 24 時間対応の確保を望まれた」、「利用者の状態等により 24 時間対応の必要性が高いと判断した」がそれぞれ 49.5%であった。

図表 3-1-53 【病院・診療所】算定にあたり、同意に関する説明を行うきっかけ(複数回答)

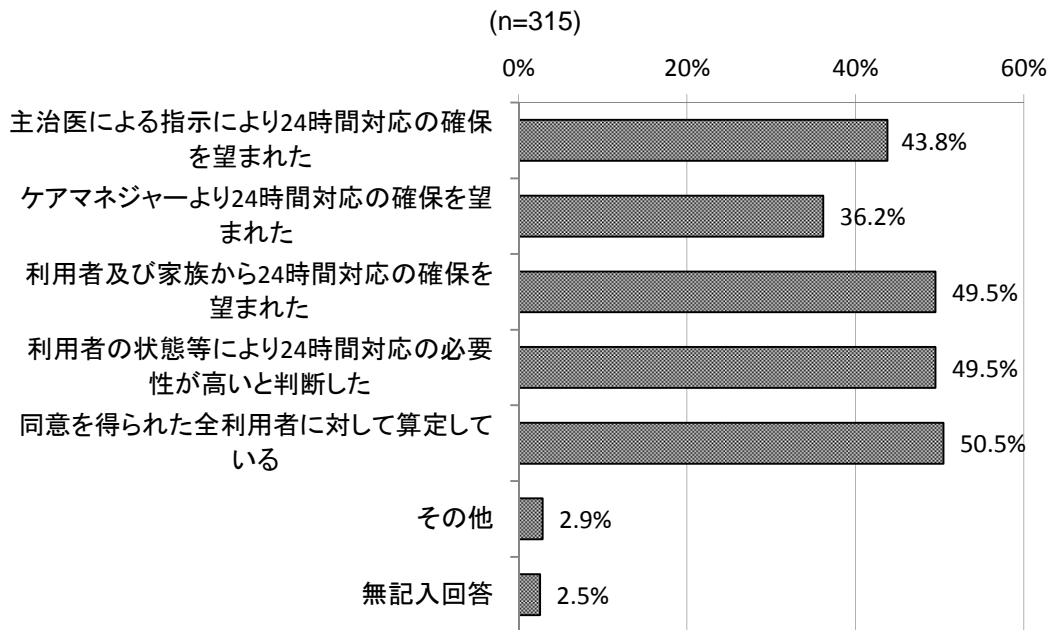

第3章 訪問看護業調査の結果の詳細
 第1節 訪問看護ステーション票と病院・診療所票の結果

	合計	主治医による指示により24時間対応の確保を望まれた	ケアマネジャーより24時間対応の確保を望まれた	利用者及び家族から24時間対応の確保を望まれた	利用者の状態等により24時間対応の必要性が高いと判断した	同意を得られた全利用者に対して算定している	その他	無記入回答
全体	315 100.0%	138 43.8%	114 36.2%	156 49.5%	156 49.5%	159 50.5%	9 2.9%	8 2.5%
病院	121 100.0%	50 41.3%	49 40.5%	60 49.6%	60 49.6%	65 53.7%	4 3.3%	5 4.1%
診療所	194 100.0%	88 45.4%	65 33.5%	96 49.5%	96 49.5%	94 48.5%	5 2.6%	3 1.5%
無(0床)	145 100.0%	68 46.9%	48 33.1%	74 51.0%	73 50.3%	71 49.0%	3 2.1%	1 0.7%
1～19床	44 100.0%	19 43.2%	14 31.8%	21 47.7%	22 50.0%	19 43.2%	2 4.5%	2 4.5%
20～99床	46 100.0%	22 47.8%	20 43.5%	22 47.8%	22 47.8%	24 52.2%	2 4.3%	2 4.3%
100～199床	38 100.0%	18 47.4%	19 50.0%	21 55.3%	20 52.6%	19 50.0%	2 5.3%	2 5.3%
200～499床	22 100.0%	7 31.8%	8 36.4%	11 50.0%	11 50.0%	12 54.5%	0 0.0%	1 4.5%
500床以上	5 100.0%	1 20.0%	1 20.0%	3 60.0%	3 60.0%	4 80.0%	0 0.0%	0 0.0%
無記入回答	15 100.0%	3 20.0%	4 26.7%	4 26.7%	5 33.3%	10 66.7%	0 0.0%	0 0.0%

b) (緊急時訪問看護加算の届出が「無」の場合) 届出をしていない理由

平成 29 年 7 月の緊急時訪問看護加算の届出が「無」の場合、届出をしていない理由は、訪問看護ステーションでは「人材不足により 24 時間対応の体制確保が難しい」が 74.1%であった。

図表 3-1-54 【訪問看護ステーション】届出をしていない理由(複数回答)(n=112)

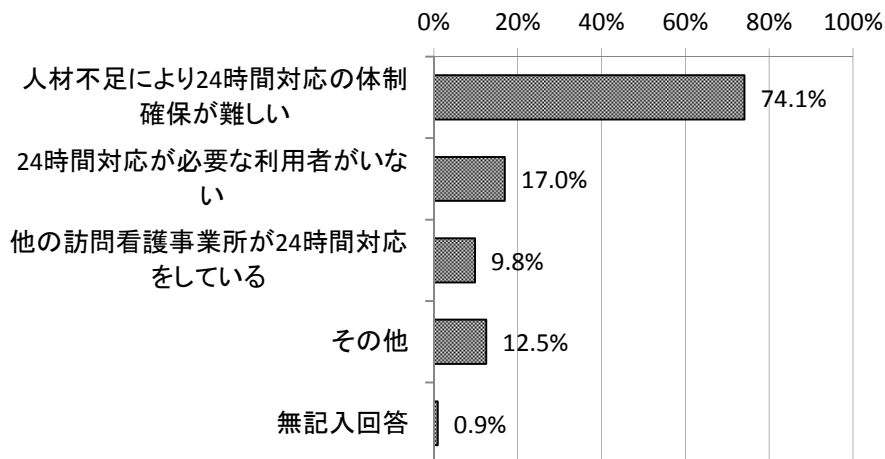

・「その他」は、法人内の病院で 24 時間対応可能、施設併設のため、会社の方針／等

	合計	人材不足により 24時間対応の体制確保が難しい	24時間対応 が必要な利用 者がいない	他の訪問看護事 業所が 24 時間対 応をしている	その他	無記入 回答
全体	112 100.0%	83 74.1%	19 17.0%	11 9.8%	14 12.5%	1 0.9%
病院併設	20 100.0%	16 80.0%	3 15.0%	3 15.0%	2 10.0%	0 0.0%
診療所併設	9 100.0%	8 88.9%	2 22.2%	1 11.1%	1 11.1%	0 0.0%
併設医療機関無	82 100.0%	58 70.7%	15 18.3%	5 6.1%	11 13.4%	1 1.2%
無記入回答	4 100.0%	3 75.0%	1 25.0%	2 50.0%	0 0.0%	0 0.0%
2.5人以上～ 3.0人未満	24 100.0%	23 95.8%	1 4.2%	1 4.2%	2 8.3%	0 0.0%
3.0人以上～ 5.0人未満	44 100.0%	35 79.5%	6 13.6%	4 9.1%	4 9.1%	0 0.0%
5.0人以上～ 7.0人未満	23 100.0%	16 69.6%	5 21.7%	3 13.0%	3 13.0%	1 4.3%
7.0人以上～ 10.0人未満	9 100.0%	5 55.6%	1 11.1%	2 22.2%	2 22.2%	0 0.0%
10.0人以上	11 100.0%	3 27.3%	6 54.5%	1 9.1%	3 27.3%	0 0.0%
無記入回答	1 100.0%	1 100.0%	0 0.0%	0 0.0%	0 0.0%	0 0.0%

平成29年7月の緊急時訪問看護加算の届出が「無」の場合、届出をしていない理由は、病院・診療所では「人材不足により24時間対応の体制確保が難しい」が72.4%であった。

病院では、「人材不足により24時間対応の体制の確保が難しい」が80.4%、診療所では67.9%であった。

「その他」では、医師が24時間対応、病院で対応する等があった。

図表 3-1-55 【病院・診療所】届出をしていない理由(複数回答)(n=294)

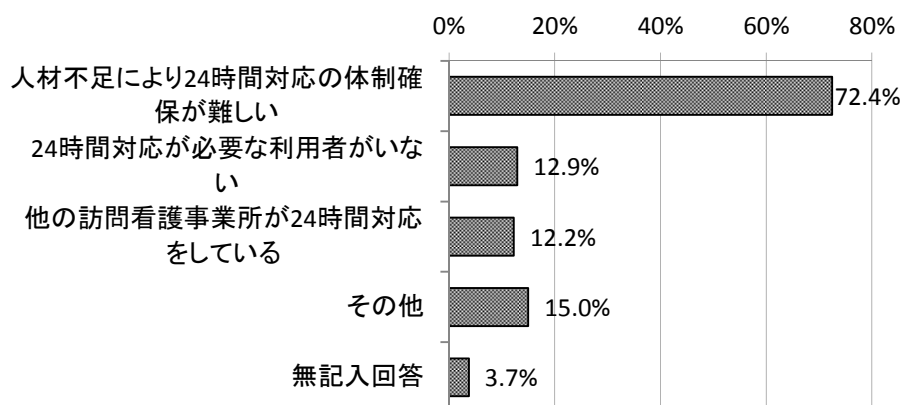

・「その他」は、併設の病棟で24時間対応しているため、緊急時は往診で対応、医師が24時間対応、緊急時は入院可能、医療保険に移行するケースが多い、病院の方針、病院機能が優先されるため／等

3. 訪問看護の提供実績等

	合計	人材不足により24時間対応の体制確保が難しい	24時間対応が必要な利用者がいない	他の訪問看護事業所が24時間対応をしている	その他	無記入回答
全体	294 100.0%	213 72.4%	38 12.9%	36 12.2%	44 15.0%	11 3.7%
病院	107 100.0%	86 80.4%	10 9.3%	10 9.3%	15 14.0%	3 2.8%
診療所	187 100.0%	127 67.9%	28 15.0%	26 13.9%	29 15.5%	8 4.3%
無（0床）	147 100.0%	100 68.0%	22 15.0%	23 15.6%	23 15.6%	4 2.7%
1～19床	39 100.0%	26 66.7%	6 15.4%	3 7.7%	6 15.4%	4 10.3%
20～99床	53 100.0%	45 84.9%	6 11.3%	4 7.5%	6 11.3%	2 3.8%
100～199床	34 100.0%	25 73.5%	4 11.8%	3 8.8%	6 17.6%	1 2.9%
200～499床	15 100.0%	12 80.0%	0 0.0%	1 6.7%	3 20.0%	0 0.0%
500床以上	3 100.0%	2 66.7%	0 0.0%	1 33.3%	0 0.0%	0 0.0%
無記入回答	3 100.0%	3 100.0%	0 0.0%	1 33.3%	0 0.0%	0 0.0%

c) (緊急時訪問看護加算の届出が「無」の場合) 今後の24時間対応の体制確保についての意向

平成29年7月の緊急時訪問看護加算の届出が「無」の場合、今後の24時間対応の体制確保についての意向は、訪問看護ステーションでは「人材が確保できれば24時間対応の体制確保を整えたい」が43.8%、「24時間対応の体制確保を行う予定はない」が22.3%であった。

図表 3-1-56 【訪問看護ステーション】今後の24時間対応の体制確保についての意向(n=112)

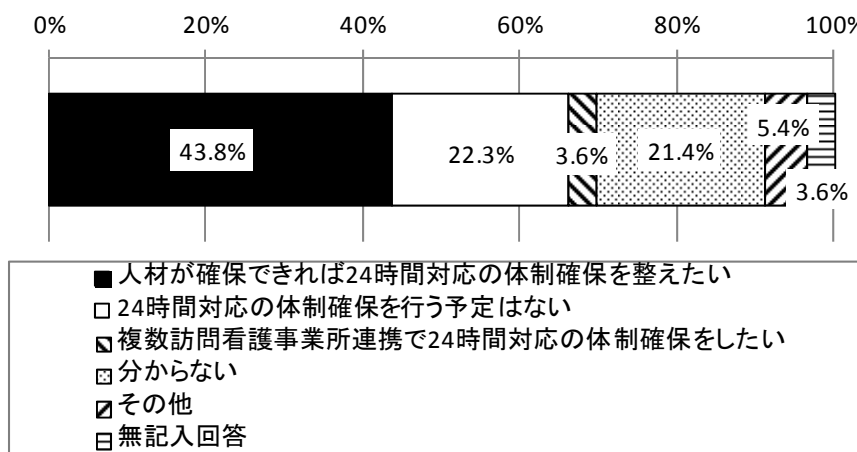

3. 訪問看護の提供実績等

	合計	人材が確保できれば24時間対応の体制確保を整えたい	24時間対応の体制確保を行う予定はない	複数訪問看護事業所連携で24時間対応の体制確保をしたい	分からない	その他	無記入回答
全体	112 100.0%	49 43.8%	25 22.3%	4 3.6%	24 21.4%	6 5.4%	4 3.6%
病院併設	20 100.0%	9 45.0%	6 30.0%	1 5.0%	4 20.0%	0 0.0%	0 0.0%
診療所併設	9 100.0%	5 55.6%	3 33.3%	0 0.0%	1 11.1%	0 0.0%	0 0.0%
併設医療機関無	82 100.0%	34 41.5%	17 20.7%	3 3.7%	18 22.0%	6 7.3%	4 4.9%
無記入回答	4 100.0%	3 75.0%	0 0.0%	0 0.0%	1 25.0%	0 0.0%	0 0.0%
2.5人以上～ 3.0人未満	24 100.0%	10 41.7%	9 37.5%	1 4.2%	3 12.5%	0 0.0%	1 4.2%
3.0人以上～ 5.0人未満	44 100.0%	24 54.5%	6 13.6%	1 2.3%	8 18.2%	3 6.8%	2 4.5%
5.0人以上～ 7.0人未満	23 100.0%	11 47.8%	6 26.1%	0 0.0%	4 17.4%	1 4.3%	1 4.3%
7.0人以上～ 10.0人未満	9 100.0%	3 33.3%	0 0.0%	2 22.2%	4 44.4%	0 0.0%	0 0.0%
10.0人以上	11 100.0%	0 0.0%	4 36.4%	0 0.0%	5 45.5%	2 18.2%	0 0.0%
無記入回答	1 100.0%	1 100.0%	0 0.0%	0 0.0%	0 0.0%	0 0.0%	0 0.0%

平成29年7月の緊急時訪問看護加算の届出が「無」の場合、今後の24時間対応の体制確保についての意向は、病院・診療所では「24時間対応の体制確保を行う予定はない」が37.8%、「人材が確保できれば24時間対応の体制確保を整えたい」が23.1%であった。

図表 3-1-57 【病院・診療所】今後の24時間対応の体制確保についての意向(n=294)

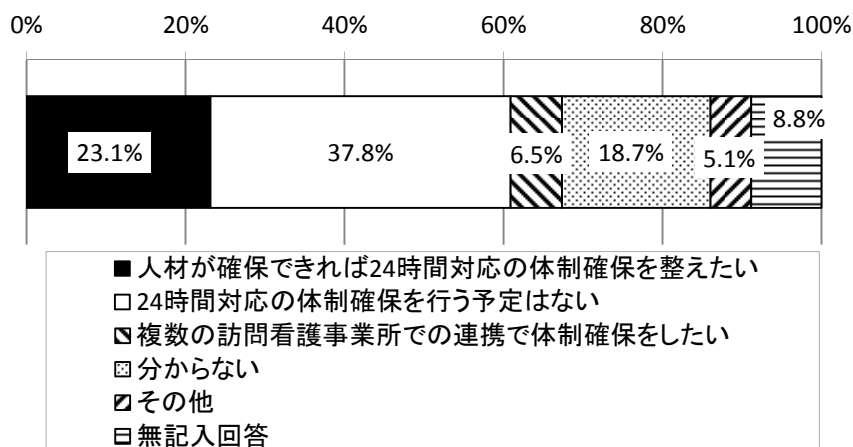

	合計	人材が確保できれば24時間対応の体制確保を整えたい	24時間対応の体制確保を行う予定はない	複数の訪問看護事業所での連携で体制確保をしたい	分からない	その他	無記入回答
全体	294 100.0%	68 23.1%	111 37.8%	19 6.5%	55 18.7%	15 5.1%	26 8.8%
病院	107 100.0%	35 32.7%	32 29.9%	3 2.8%	24 22.4%	5 4.7%	8 7.5%
診療所	187 100.0%	33 17.6%	79 42.2%	16 8.6%	31 16.6%	10 5.3%	18 9.6%
無(0床)	147 100.0%	25 17.0%	66 44.9%	13 8.8%	24 16.3%	8 5.4%	11 7.5%
1~19床	39 100.0%	8 20.5%	13 33.3%	2 5.1%	7 17.9%	2 5.1%	7 17.9%
20~99床	53 100.0%	20 37.7%	15 28.3%	1 1.9%	11 20.8%	3 5.7%	3 5.7%
100~199床	34 100.0%	8 23.5%	8 23.5%	2 5.9%	11 32.4%	2 5.9%	3 8.8%
200~499床	15 100.0%	6 40.0%	6 40.0%	0 0.0%	2 13.3%	0 0.0%	1 6.7%
500床以上	3 100.0%	1 33.3%	2 66.7%	0 0.0%	0 0.0%	0 0.0%	0 0.0%
無記入回答	3 100.0%	0 0.0%	1 33.3%	1 33.3%	0 0.0%	0 0.0%	1 33.3%

3. 訪問看護の提供実績等

2) 特別管理体制の届出

訪問看護ステーションでは、平成 29 年 7 月の特別管理体制の届出は「有」が 89.9%であった。

看護職員規模が「2.5 人以上 3.0 人未満」で 82.2%であった。

届出が「有」の場合、訪問看護費算定時の算定件数は平均 10.1 件、介護予防訪問看護費算定時の算定件数は平均 0.9 件であった。

図表 3-1-58 【訪問看護ステーション】特別管理体制の届出の有無(n=1,164)

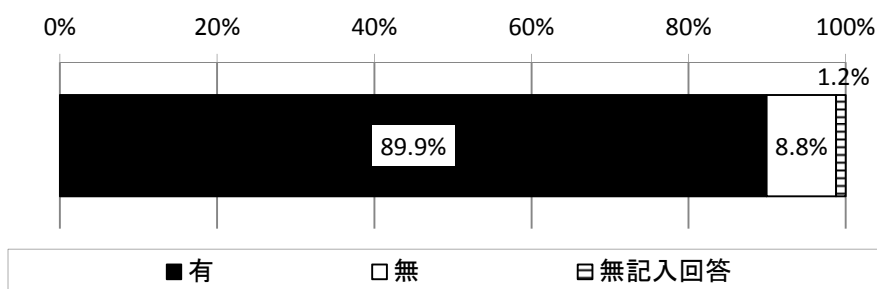

	合計	有	無	無記入回答
全体	1,164 100.0%	1,047 89.9%	103 8.8%	14 1.2%
病院併設	275 100.0%	257 93.5%	13 4.7%	5 1.8%
診療所併設	143 100.0%	133 93.0%	7 4.9%	3 2.1%
併設医療機関無	712 100.0%	625 87.8%	80 11.2%	7 1.0%
無記入回答	84 100.0%	78 92.9%	5 6.0%	1 1.2%
2.5人以上～3.0人未満	118 100.0%	97 82.2%	19 16.1%	2 1.7%
3.0人以上～5.0人未満	380 100.0%	341 89.7%	37 9.7%	2 0.5%
5.0人以上～7.0人未満	258 100.0%	238 92.2%	17 6.6%	3 1.2%
7.0人以上～10.0人未満	208 100.0%	191 91.8%	13 6.3%	4 1.9%
10.0人以上	172 100.0%	155 90.1%	15 8.7%	2 1.2%
無記入回答	28 100.0%	25 89.3%	2 7.1%	1 3.6%

図表 3-1-59 【訪問看護ステーション】届出が「有」の場合：算定件数(n=892)

単位：件

	平均	標準偏差	中央値	最大値	最小値
訪問看護費算定時	10.1	12.9	7.0	224	0
介護予防訪問看護費算定時	0.9	1.7	0.0	24	0

病院・診療所では、平成29年7月の特別管理体制の届出は「有」が51.1%であった。病院では59.0%（うち200床以上の病院では77.8%）、診療所では46.5%であった。届出が「有」の場合、訪問看護費算定時の算定件数は平均3.7件、介護予防訪問看護費算定時の算定件数は平均0.3件であった。

図表 3-1-60 【病院・診療所】特別管理体制の届出の有無(n=610)

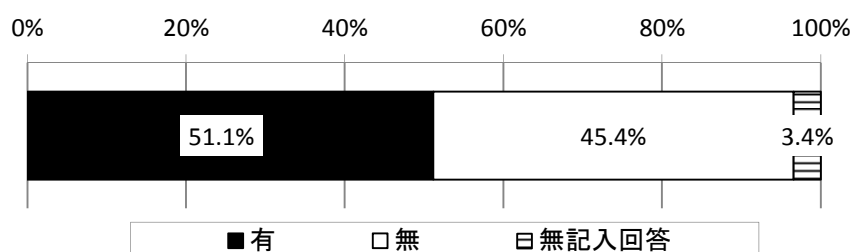

	合計	有	無	無記入回答
全体	610 100.0%	312 51.1%	277 45.4%	21 3.4%
病院	229 100.0%	135 59.0%	87 38.0%	7 3.1%
診療所	381 100.0%	177 46.5%	190 49.9%	14 3.7%
無（0床）	292 100.0%	136 46.6%	145 49.7%	11 3.8%
1～19床	83 100.0%	39 47.0%	42 50.6%	2 2.4%
20～99床	99 100.0%	46 46.5%	50 50.5%	3 3.0%
100～199床	73 100.0%	46 63.0%	25 34.2%	2 2.7%
200～499床	37 100.0%	27 73.0%	9 24.3%	1 2.7%
500床以上	8 100.0%	8 100.0%	0 0.0%	0 0.0%
無記入回答	18 100.0%	10 55.6%	6 33.3%	2 11.1%
【再掲】病院 200床以上	45 100.0%	35 77.8%	9 20.0%	1 2.2%
【再掲】病院 200床未満	172 100.0%	92 53.5%	75 43.6%	5 2.9%

3. 訪問看護の提供実績等

図表 3-1-61 【病院・診療所】届出が「有」の場合：算定件数

単位：件

	件数	平均	標準偏差	中央値	最大値	最小値
訪問看護費算定時	270	3.7	4.6	2.0	33	0
病院	113	4.9	4.8	4.0	22	0
診療所	157	2.8	4.3	1.0	33	0
介護予防訪問看護費算定時	270	0.3	0.7	0.0	4	0
病院	113	0.4	0.9	0.0	4	0
診療所	157	0.1	0.5	0.0	4	0

3) ターミナルケア体制の届出

訪問看護ステーションでは、平成29年7月のターミナルケア体制の届出は「有」が82.6%であった。

図表 3-1-62 【訪問看護ステーション】ターミナルケア体制の届出の有無(n=1,164)

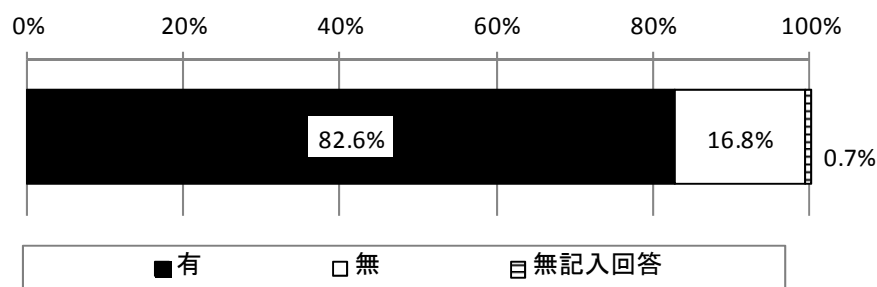

	合計	有	無	無記入回答
全体	1,164 100.0%	961 82.6%	195 16.8%	8 0.7%
病院併設	275 100.0%	231 84.0%	41 14.9%	3 1.1%
診療所併設	143 100.0%	122 85.3%	21 14.7%	0 0.0%
併設医療機関無	712 100.0%	576 80.9%	131 18.4%	5 0.7%
無記入回答	84 100.0%	74 88.1%	10 11.9%	0 0.0%
2.5人以上～3.0人未満	118 100.0%	81 68.6%	36 30.5%	1 0.8%
3.0人以上～5.0人未満	380 100.0%	308 81.1%	70 18.4%	2 0.5%
5.0人以上～7.0人未満	258 100.0%	221 85.7%	36 14.0%	1 0.4%
7.0人以上～10.0人未満	208 100.0%	178 85.6%	29 13.9%	1 0.5%
10.0人以上	172 100.0%	150 87.2%	19 11.0%	3 1.7%
無記入回答	28 100.0%	23 82.1%	5 17.9%	0 0.0%

3. 訪問看護の提供実績等

病院・診療所では、平成 29 年 7 月のターミナルケア体制の届出は「有」が 38.9%であった。

図表 3-1-63 【病院・診療所】ターミナルケア体制の届出の有無(n=610)

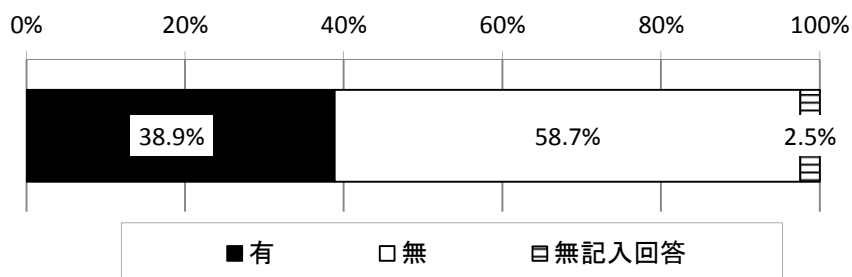

	合計	有	無	無記入回答
全体	610 100.0%	237 38.9%	358 58.7%	15 2.5%
病院	229 100.0%	93 40.6%	131 57.2%	5 2.2%
診療所	381 100.0%	144 37.8%	227 59.6%	10 2.6%
無 (0 床)	292 100.0%	110 37.7%	174 59.6%	8 2.7%
1~19 床	83 100.0%	33 39.8%	48 57.8%	2 2.4%
20~99 床	99 100.0%	31 31.3%	66 66.7%	2 2.0%
100~199 床	73 100.0%	29 39.7%	41 56.2%	3 4.1%
200~499 床	37 100.0%	20 54.1%	17 45.9%	0 0.0%
500 床以上	8 100.0%	5 62.5%	3 37.5%	0 0.0%
無記入回答	18 100.0%	9 50.0%	9 50.0%	0 0.0%

4) サービス提供体制強化加算の届出

訪問看護ステーションでは、平成29年7月のサービス提供体制強化加算の届出は「有」が45.4%であった。

届出が「有」の場合、算定状況は「有」が92.4%であった。

図表 3-1-64 【訪問看護ステーション】サービス提供体制強化加算の届出の有無(n=1,164)

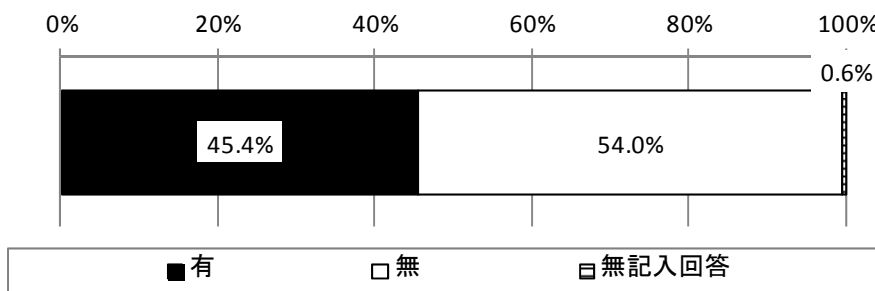

	合計	有	無	無記入回答
全体	1,164 100.0%	528 45.4%	629 54.0%	7 0.6%
病院併設	275 100.0%	205 74.5%	69 25.1%	1 0.4%
診療所併設	143 100.0%	86 60.1%	54 37.8%	3 2.1%
併設医療機関無	712 100.0%	227 31.9%	481 67.6%	4 0.6%
無記入回答	84 100.0%	42 50.0%	42 50.0%	0 0.0%
2.5人以上～3.0人未満	118 100.0%	27 22.9%	89 75.4%	2 1.7%
3.0人以上～5.0人未満	380 100.0%	135 35.5%	245 64.5%	0 0.0%
5.0人以上～7.0人未満	258 100.0%	140 54.3%	115 44.6%	3 1.2%
7.0人以上～10.0人未満	208 100.0%	112 53.8%	94 45.2%	2 1.0%
10.0人以上	172 100.0%	107 62.2%	65 37.8%	0 0.0%
無記入回答	28 100.0%	7 25.0%	21 75.0%	0 0.0%

3. 訪問看護の提供実績等

図表 3-1-65 【訪問看護ステーション】届出が「有」の場合：算定の有無(n=528)

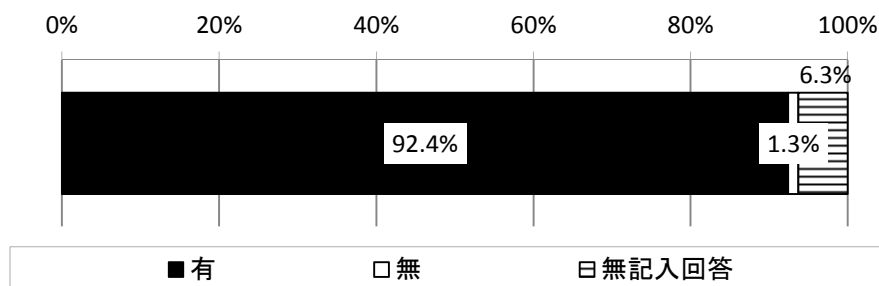

	合計	有	無	無記入回答
全体	528 100.0%	488 92.4%	7 1.3%	33 6.3%
病院併設	205 100.0%	195 95.1%	1 0.5%	9 4.4%
診療所併設	86 100.0%	81 94.2%	0 0.0%	5 5.8%
併設医療機関無	227 100.0%	207 91.2%	5 2.2%	15 6.6%
無記入回答	42 100.0%	36 85.7%	1 2.4%	5 11.9%
2.5人以上～3.0人未満	27 100.0%	26 96.3%	0 0.0%	1 3.7%
3.0人以上～5.0人未満	135 100.0%	126 93.3%	0 0.0%	9 6.7%
5.0人以上～7.0人未満	140 100.0%	128 91.4%	4 2.9%	8 5.7%
7.0人以上～10.0人未満	112 100.0%	104 92.9%	2 1.8%	6 5.4%
10.0人以上	107 100.0%	97 90.7%	1 0.9%	9 8.4%
無記入回答	7 100.0%	7 100.0%	0 0.0%	0 0.0%

病院・診療所では、平成29年7月のサービス提供体制強化加算の届出は「有」が26.9%であった。

届出が「有」の場合、算定状況は「有」が84.1%であった。

図表 3-1-66 【病院・診療所】サービス提供体制強化加算の届出の有無(n=610)

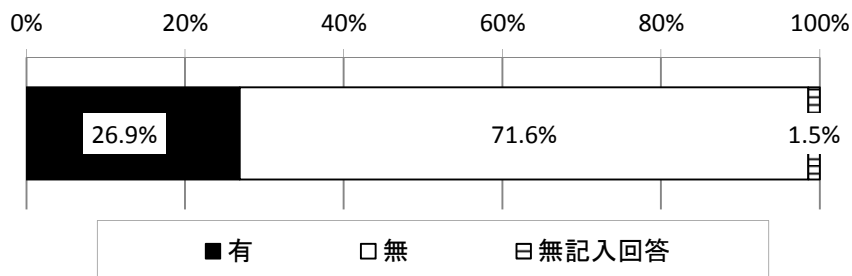

	合計	有	無	無記入回答
全体	610 100.0%	164 26.9%	437 71.6%	9 1.5%
病院	229 100.0%	96 41.9%	131 57.2%	2 0.9%
診療所	381 100.0%	68 17.8%	306 80.3%	7 1.8%
無(0床)	292 100.0%	49 16.8%	238 81.5%	5 1.7%
1~19床	83 100.0%	18 21.7%	63 75.9%	2 2.4%
20~99床	99 100.0%	31 31.3%	67 67.7%	1 1.0%
100~199床	73 100.0%	32 43.8%	40 54.8%	1 1.4%
200~499床	37 100.0%	21 56.8%	16 43.2%	0 0.0%
500床以上	8 100.0%	7 87.5%	1 12.5%	0 0.0%
無記入回答	18 100.0%	6 33.3%	12 66.7%	0 0.0%

3. 訪問看護の提供実績等

図表 3-1-67 【病院・診療所】届出が「有」の場合：算定の有無(n=164)

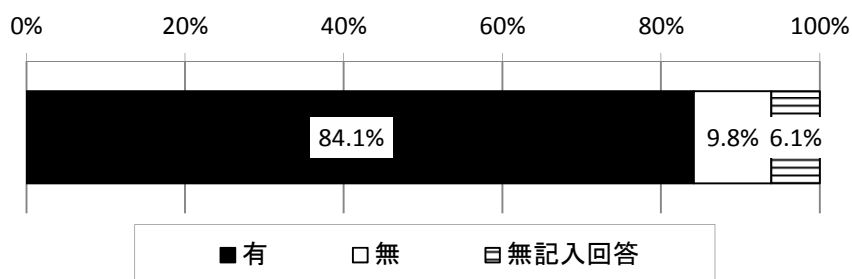

	合計	有	無	無記入回答
全体	164 100.0%	138 84.1%	16 9.8%	10 6.1%
病院	96 100.0%	81 84.4%	9 9.4%	6 6.3%
診療所	68 100.0%	57 83.8%	7 10.3%	4 5.9%
無 (0床)	49 100.0%	41 83.7%	6 12.2%	2 4.1%
1~19床	18 100.0%	15 83.3%	1 5.6%	2 11.1%
20~99床	31 100.0%	23 74.2%	5 16.1%	3 9.7%
100~199床	32 100.0%	28 87.5%	2 6.3%	2 6.3%
200~499床	21 100.0%	20 95.2%	0 0.0%	1 4.8%
500床以上	7 100.0%	6 85.7%	1 14.3%	0 0.0%
無記入回答	6 100.0%	5 83.3%	1 16.7%	0 0.0%

5) 看護体制強化加算の届出

訪問看護ステーションでは、平成29年7月の看護体制強化加算の届出は「有」が12.5%であった。

看護職員の規模別にみると「7.0人以上～10.0人未満」では「有」が15.9%、「10.0人以上」では17.4%であった。

届出が「有」の場合、算定件数は平均45.4件であった。

図表 3-1-68 【訪問看護ステーション】看護体制強化加算の届出の有無(n=1,164)

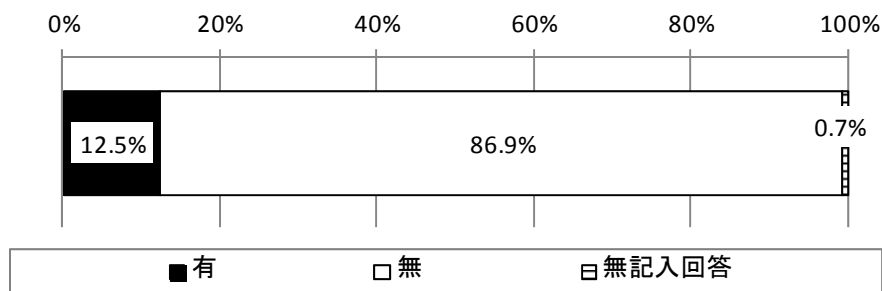

	合計	有	無	無記入回答
全体	1,164 100.0%	145 12.5%	1,011 86.9%	8 0.7%
病院併設	275 100.0%	54 19.6%	220 80.0%	1 0.4%
診療所併設	143 100.0%	27 18.9%	115 80.4%	1 0.7%
併設医療機関無	712 100.0%	63 8.8%	646 90.7%	3 0.4%
無記入回答	84 100.0%	11 13.1%	70 83.3%	3 3.6%
2.5人以上～3.0人未満	118 100.0%	6 5.1%	111 94.1%	1 0.8%
3.0人以上～5.0人未満	380 100.0%	39 10.3%	339 89.2%	2 0.5%
5.0人以上～7.0人未満	258 100.0%	35 13.6%	221 85.7%	2 0.8%
7.0人以上～10.0人未満	208 100.0%	33 15.9%	172 82.7%	3 1.4%
10.0人以上	172 100.0%	30 17.4%	142 82.6%	0 0.0%
無記入回答	28 100.0%	2 7.1%	26 92.9%	0 0.0%

図表 3-1-69 【訪問看護ステーション】届出が「有」の場合：算定件数 (n=129)

単位：件

	平均	標準偏差	中央値	最大値	最小値
看護体制強化加算の算定件数	45.4	36.8	40.0	233	0

3. 訪問看護の提供実績等

病院・診療所では、平成 29 年 7 月の看護体制強化加算の届出は「有」が 6.2%であった。病院では 8.3%（うち、200 床以上の病院では 15.6%）、診療所では 5.0%であった。届出が「有」の場合、算定件数は平均 16.4 件であった。

図表 3-1-70 【病院・診療所】看護体制強化加算の届出の有無(n=610)

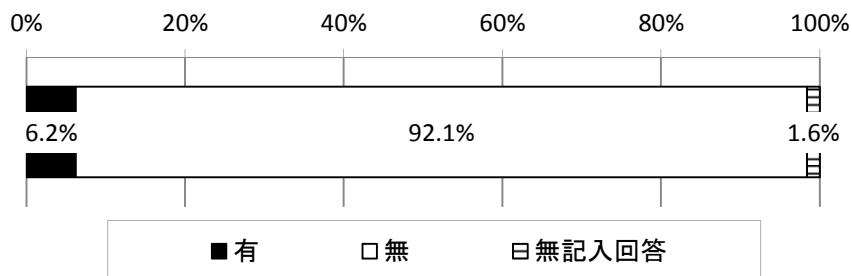

	合計	有	無	無記入回答
全体	610 100.0%	38 6.2%	562 92.1%	10 1.6%
病院	229 100.0%	19 8.3%	207 90.4%	3 1.3%
診療所	381 100.0%	19 5.0%	355 93.2%	7 1.8%
無（0床）	292 100.0%	16 5.5%	272 93.2%	4 1.4%
1～19床	83 100.0%	3 3.6%	77 92.8%	3 3.6%
20～99床	99 100.0%	4 4.0%	94 94.9%	1 1.0%
100～199床	73 100.0%	7 9.6%	65 89.0%	1 1.4%
200～499床	37 100.0%	7 18.9%	29 78.4%	1 2.7%
500床以上	8 100.0%	0 0.0%	8 100.0%	0 0.0%
無記入回答	18 100.0%	1 5.6%	17 94.4%	0 0.0%
【再掲】病院 200床以上	45 100.0%	7 15.6%	37 82.2%	1 2.2%
【再掲】病院 200床未満	172 100.0%	11 6.4%	159 92.4%	2 1.2%

図表 3-1-71 【病院・診療所】届出が「有」の場合：算定件数

単位：件

	件数	平均	標準偏差	中央値	最大値	最小値
全体	31	16.4	20.7	7.0	72	0
病院	17	19.1	22.0	12.0	72	0
診療所	14	13.2	19.4	3.5	56	0

a) (看護体制強化加算の届出がない場合) 届出をしていない理由

訪問看護ステーションでは、平成29年7月の看護体制強化加算の届出が「無」の場合、届出をしていない理由は「特別管理加算の対象となる利用者が少ない」が35.4%、「ターミナルケア加算の対象となる利用者が少ない」が30.2%であった。

図表 3-1-72 【訪問看護ステーション】看護体制強化加算の届出をしていない理由(複数回答)
 (n=1,011)

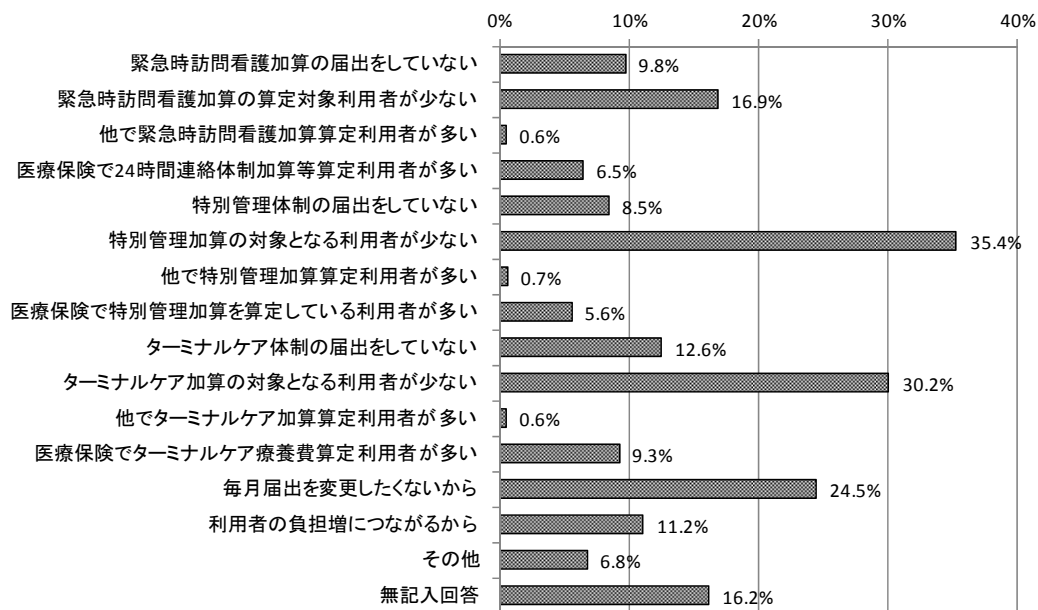

・「その他」は、リハビリの利用者が多い、新規開設した／等

3. 訪問看護の提供実績等

	合計	緊急時 訪問看護 加算の届出 をして いない	緊急時 訪問看護 加算の算定 対象利用 者が少 ない	他で緊 急時訪 問看護 加算算 定利用 者が多 い	医療保 険で24 時間連 絡体制 加算等 算定利 用者が 多い	特別管 理体制 の届出 をして いない	特別管 理加算 の対象 となる 利用 者が少 ない	他で特 別管理 加算算 定利用 者が多 い	医療保 険で特 別管理 加算を 算定し ている 利用 者が多 い
全体	1,011 100.0%	99 9.8%	171 16.9%	6 0.6%	66 6.5%	86 8.5%	358 35.4%	7 0.7%	57 5.6%
病院併設	220 100.0%	20 9.1%	48 21.8%	0 0.0%	14 6.4%	11 5.0%	103 46.8%	1 0.5%	14 6.4%
診療所併設	115 100.0%	9 7.8%	23 20.0%	0 0.0%	7 6.1%	7 6.1%	59 51.3%	0 0.0%	4 3.5%
併設医療 機関無	646 100.0%	69 10.7%	99 15.3%	5 0.8%	43 6.7%	66 10.2%	197 30.5%	5 0.8%	38 5.9%
無記入回答	70 100.0%	4 5.7%	12 17.1%	1 1.4%	4 5.7%	4 5.7%	23 32.9%	1 1.4%	3 4.3%
2.5人以上～ 3.0人未満	111 100.0%	24 21.6%	22 19.8%	1 0.9%	2 1.8%	18 16.2%	30 27.0%	1 0.9%	4 3.6%
3.0人以上～ 5.0人未満	339 100.0%	40 11.8%	53 15.6%	2 0.6%	26 7.7%	32 9.4%	112 33.0%	1 0.3%	14 4.1%
5.0人以上～ 7.0人未満	221 100.0%	19 8.6%	46 20.8%	2 0.9%	17 7.7%	12 5.4%	89 40.3%	1 0.5%	17 7.7%
7.0人以上～ 10.0人未満	172 100.0%	6 3.5%	26 15.1%	0 0.0%	13 7.6%	14 8.1%	68 39.5%	1 0.6%	8 4.7%
10.0人以上	142 100.0%	9 6.3%	20 14.1%	1 0.7%	8 5.6%	10 7.0%	55 38.7%	2 1.4%	13 9.2%
無記入回答	26 100.0%	1 3.8%	4 15.4%	0 0.0%	0 0.0%	0 0.0%	4 15.4%	1 3.8%	1 3.8%

第3章 訪問看護業調査の結果の詳細
第1節 訪問看護ステーション票と病院・診療所票の結果

	合計	ターミナルケア体制の届出をしていない	ターミナルケア加算の対象となる利用者が少ない	他にターミナルケア加算算定利用者が多い	医療保険でターミナルケア療養費算定利用者が多い	毎月届出を変更したくないから	利用者の負担増につながるから	その他	無記入回答
全体	1,011 100.0%	127 12.6%	305 30.2%	6 0.6%	94 9.3%	248 24.5%	113 11.2%	69 6.8%	164 16.2%
病院併設	220 100.0%	29 13.2%	82 37.3%	0 0.0%	23 10.5%	56 25.5%	15 6.8%	10 4.5%	19 8.6%
診療所併設	115 100.0%	15 13.0%	36 31.3%	0 0.0%	12 10.4%	26 22.6%	10 8.7%	9 7.8%	15 13.0%
併設医療機関無	646 100.0%	83 12.8%	177 27.4%	6 0.9%	62 9.6%	161 24.9%	81 12.5%	50 7.7%	121 18.7%
無記入回答	70 100.0%	6 8.6%	25 35.7%	0 0.0%	2 2.9%	16 22.9%	11 15.7%	4 5.7%	12 17.1%
2.5人以上～ 3.0人未満	111 100.0%	29 26.1%	28 25.2%	1 0.9%	7 6.3%	27 24.3%	14 12.6%	8 7.2%	16 14.4%
3.0人以上～ 5.0人未満	339 100.0%	43 12.7%	117 34.5%	2 0.6%	27 8.0%	78 23.0%	29 8.6%	20 5.9%	55 16.2%
5.0人以上～ 7.0人未満	221 100.0%	24 10.9%	70 31.7%	2 0.9%	22 10.0%	65 29.4%	28 12.7%	16 7.2%	37 16.7%
7.0人以上～ 10.0人未満	172 100.0%	19 11.0%	57 33.1%	0 0.0%	17 9.9%	38 22.1%	18 10.5%	12 7.0%	28 16.3%
10.0人以上	142 100.0%	9 6.3%	27 19.0%	1 0.7%	19 13.4%	32 22.5%	17 12.0%	10 7.0%	22 15.5%
無記入回答	26 100.0%	3 11.5%	6 23.1%	0 0.0%	2 7.7%	8 30.8%	7 26.9%	3 11.5%	6 23.1%

3. 訪問看護の提供実績等

病院・診療所では、平成 29 年 7 月の看護体制強化加算の届出が「無」の場合、届出をしていない理由は「緊急時訪問看護加算の届出をしていない」が 42.7%、「ターミナルケア体制の届出をしていない」が 42.2%であった。

図表 3-1-73 【病院・診療所】看護体制強化加算の届出をしていない理由(複数回答)(n=562)

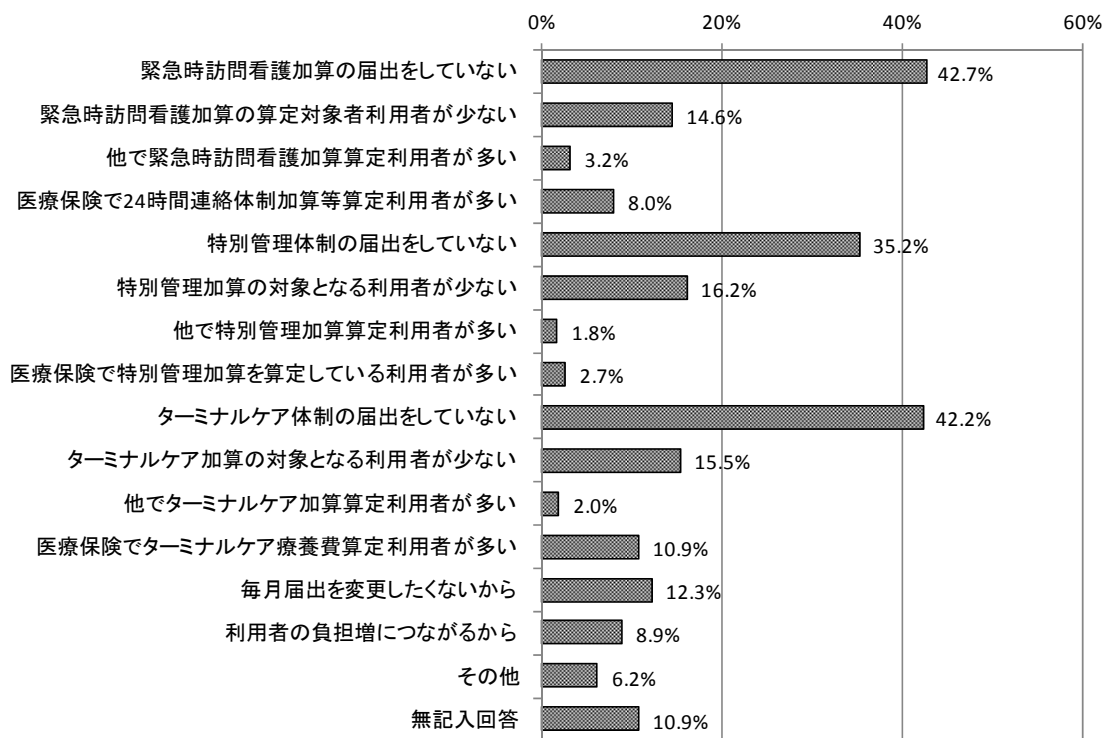

・「その他」は、利用者が少ない、利用者への説明も負担になる／等

第3章 訪問看護業調査の結果の詳細
第1節 訪問看護ステーション票と病院・診療所票の結果

	合計	緊急時 訪問看護 加算の届出 をして いない	緊急時 訪問看護 加算の算定 対象者 利用者が 少ない	他で緊急 時訪問看護 加算算定 利用者が 多い	医療保 険で24時 間連絡 体制加算 算定利用 者が多い	特別管 理体制 の届出 をして いない	特別管 理加算 の対象 となる 利用者が 少ない	他で特別 管理加算 算定利用 者が多い	医療保 険で特別 管理加算 を算定し ている 利用者が 多い
全体	562 100.0%	240 42.7%	82 14.6%	18 3.2%	45 8.0%	198 35.2%	91 16.2%	10 1.8%	15 2.7%
病院	207 100.0%	90 43.5%	33 15.9%	3 1.4%	2 1.0%	71 34.3%	36 17.4%	2 1.0%	1 0.5%
診療所	355 100.0%	150 42.3%	49 13.8%	15 4.2%	43 12.1%	127 35.8%	55 15.5%	8 2.3%	14 3.9%
無(0床)	272 100.0%	118 43.4%	37 13.6%	14 5.1%	37 13.6%	103 37.9%	43 15.8%	8 2.9%	12 4.4%
1～19床	77 100.0%	31 40.3%	12 15.6%	1 1.3%	5 6.5%	24 31.2%	12 15.6%	0 0.0%	2 2.6%
20～99床	94 100.0%	47 50.0%	16 17.0%	2 2.1%	1 1.1%	36 38.3%	19 20.2%	1 1.1%	1 1.1%
100～199床	65 100.0%	27 41.5%	10 15.4%	0 0.0%	0 0.0%	25 38.5%	5 7.7%	0 0.0%	0 0.0%
200～499床	29 100.0%	12 41.4%	4 13.8%	1 3.4%	0 0.0%	7 24.1%	8 27.6%	1 3.4%	0 0.0%
500床以上	8 100.0%	2 25.0%	1 12.5%	0 0.0%	1 12.5%	1 12.5%	1 12.5%	0 0.0%	0 0.0%
無記入回答	17 100.0%	3 17.6%	2 11.8%	0 0.0%	1 5.9%	2 11.8%	3 17.6%	0 0.0%	0 0.0%

3. 訪問看護の提供実績等

	合計	ターミナルケア体制の届出をしていない	ターミナルケア加算の対象となる利用者が少ない	他にターミナルケア加算算定利用者が多い	医療保険でターミナルケア療養費算定利用者が多い	毎月届出を変更したくないから	利用者の負担増につながるから	その他	無記入回答
全体	562 100.0%	237 42.2%	87 15.5%	11 2.0%	61 10.9%	69 12.3%	50 8.9%	35 6.2%	61 10.9%
病院	207 100.0%	90 43.5%	36 17.4%	4 1.9%	8 3.9%	31 15.0%	10 4.8%	16 7.7%	23 11.1%
診療所	355 100.0%	147 41.4%	51 14.4%	7 2.0%	53 14.9%	38 10.7%	40 11.3%	19 5.4%	38 10.7%
無（0床）	272 100.0%	117 43.0%	39 14.3%	7 2.6%	46 16.9%	32 11.8%	31 11.4%	16 5.9%	25 9.2%
1～19床	77 100.0%	29 37.7%	11 14.3%	0 0.0%	7 9.1%	6 7.8%	9 11.7%	3 3.9%	10 13.0%
20～99床	94 100.0%	42 44.7%	16 17.0%	3 3.2%	3 3.2%	11 11.7%	5 5.3%	7 7.4%	10 10.6%
100～199床	65 100.0%	32 49.2%	11 16.9%	0 0.0%	3 4.6%	12 18.5%	2 3.1%	7 10.8%	5 7.7%
200～499床	29 100.0%	12 41.4%	6 20.7%	1 3.4%	0 0.0%	3 10.3%	3 10.3%	1 3.4%	5 17.2%
500床以上	8 100.0%	2 25.0%	1 12.5%	0 0.0%	1 12.5%	2 25.0%	0 0.0%	1 12.5%	1 12.5%
無記入回答	17 100.0%	3 17.6%	3 17.6%	0 0.0%	1 5.9%	3 17.6%	0 0.0%	0 0.0%	5 29.4%

6) 退院時共同指導加算の算定件数

訪問看護ステーションでは、平成29年7月の退院時共同指導加算の算定件数は平均0.5件であった。

図表 3-1-74 【訪問看護ステーション】退院時共同指導加算の算定件数(n=1,096)

単位：件

	平均	標準偏差	中央値	最大値	最小値
退院時共同指導加算	0.5	1.0	0.0	9	0

② 介護保険における同一建物減算を算定した実人数・回数

訪問看護ステーションでは、平成29年7月に、介護保険における同一建物減算を算定した実人数は平均2.0人、算定回数は平均15.7回であった。

図表 3-1-75 【訪問看護ステーション】介護保険における同一建物減算を算定した実人数・回数(n=1,066)

	平均	標準偏差	中央値	最大値	最小値
介護保険における同一建物減算を「算定」した人数(人)	2.0	10.2	0.0	185	0
介護保険における同一建物減算を「算定」した回数(回)	15.7	104.5	0.0	2,142	0

病院・診療所では、平成29年7月に、介護保険における同一建物減算を算定した実人数は平均0.9人、算定回数は平均7.9回であった。

図表 3-1-76 【病院・診療所】介護保険における同一建物減算を算定した実人数

単位：人

	件数	平均	標準偏差	中央値	最大値	最小値
全体	538	0.9	4.3	0.0	52	0
病院	207	0.7	3.7	0.0	36	0
診療所	331	1.0	4.7	0.0	52	0

図表 3-1-77 【病院・診療所】介護保険における同一建物減算を算定した回数

単位：回

	件数	平均	標準偏差	中央値	最大値	最小値
全体	538	7.9	56.4	0.0	965	0
病院	207	3.4	18.6	0.0	139	0
診療所	331	10.7	70.3	0.0	965	0

③ 医療保険の加算（訪問看護ステーションのみ）

1) 24時間対応体制加算・連絡体制加算の届出

平成29年7月の24時間対応体制加算の届出は「有」が83.5%、24時間連絡体制加算の届出は「有」が7.7%であった。

それぞれの届出が「有」だった事業所における算定件数は、24時間対応体制加算が平均16.3件、24時間連絡体制加算が平均14.0件であった。

図表3-1-78 【訪問看護ステーション】24時間対応体制加算・連絡体制加算の届出状況(n=1,137)

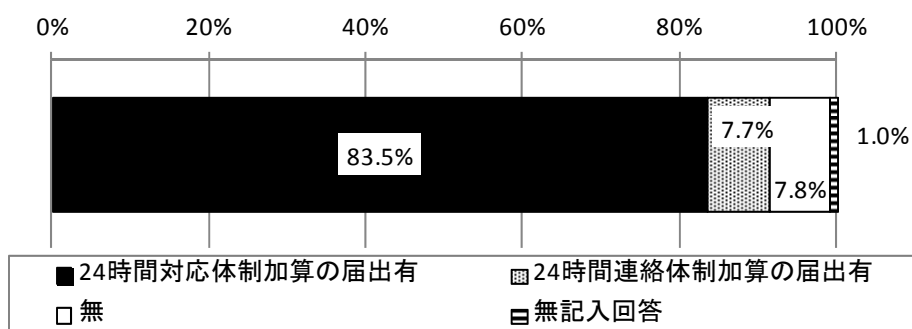

	合計	24時間対応体制加算の届出有	24時間連絡体制加算の届出有	無	無記入回答
全体	1,137 100.0%	949 83.5%	88 7.7%	89 7.8%	11 1.0%
病院併設	272 100.0%	233 85.7%	26 9.6%	13 4.8%	0 0.0%
診療所併設	141 100.0%	121 85.8%	12 8.5%	8 5.7%	0 0.0%
併設医療機関無	693 100.0%	572 82.5%	45 6.5%	66 9.5%	10 1.4%
無記入回答	81 100.0%	69 85.2%	7 8.6%	4 4.9%	1 1.2%
2.5人以上～3.0人未満	110 100.0%	80 72.7%	9 8.2%	18 16.4%	3 2.7%
3.0人以上～5.0人未満	369 100.0%	295 79.9%	32 8.7%	40 10.8%	2 0.5%
5.0人以上～7.0人未満	252 100.0%	211 83.7%	20 7.9%	18 7.1%	3 1.2%
7.0人以上～10.0人未満	208 100.0%	189 90.9%	13 6.3%	5 2.4%	1 0.5%
10.0人以上	171 100.0%	150 87.7%	12 7.0%	7 4.1%	2 1.2%
無記入回答	27 100.0%	24 88.9%	2 7.4%	1 3.7%	0 0.0%

図表 3-1-79 【訪問看護ステーション】24時間対応体制加算・連絡体制加算の算定件数

単位：件

	件数	平均	標準偏差	中央値	最大値	最小値
24時間対応体制加算の算定件数	859	16.3	28.2	11.0	521	0
24時間連絡体制加算の算定件数	75	14.0	31.2	5.0	202	0

3. 訪問看護の提供実績等

2) 特別管理加算の届出

平成 29 年 7 月の特別管理加算の届出は「有」が 88.2%であった。

届出が「有」の場合、算定件数は平均 7.5 件であった。

図表 3-1-80 【訪問看護ステーション】特別管理体制の届出の有無(n=1,137)

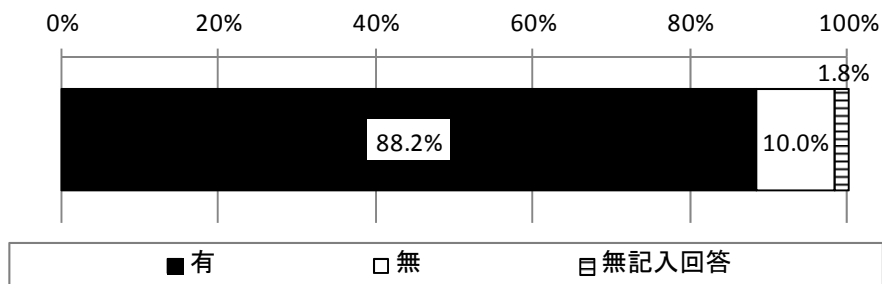

	合計	有	無	無記入回答
全体	1,137 100.0%	1,003 88.2%	114 10.0%	20 1.8%
病院併設	272 100.0%	249 91.5%	20 7.4%	3 1.1%
診療所併設	141 100.0%	128 90.8%	11 7.8%	2 1.4%
併設医療機関無	693 100.0%	599 86.4%	79 11.4%	15 2.2%
無記入回答	81 100.0%	74 91.4%	6 7.4%	1 1.2%
2.5人以上～3.0人未満	110 100.0%	86 78.2%	22 20.0%	2 1.8%
3.0人以上～5.0人未満	369 100.0%	313 84.8%	50 13.6%	6 1.6%
5.0人以上～7.0人未満	252 100.0%	231 91.7%	17 6.7%	4 1.6%
7.0人以上～10.0人未満	208 100.0%	188 90.4%	15 7.2%	5 2.4%
10.0人以上	171 100.0%	159 93.0%	9 5.3%	3 1.8%
無記入回答	27 100.0%	26 96.3%	1 3.7%	0 0.0%

図表 3-1-81 【訪問看護ステーション】特別管理加算の算定件数(n=889)

単位：件

	平均	標準偏差	中央値	最大値	最小値
特別管理加算の算定件数	7.5	7.9	5.0	53	0

3) 機能強化型訪問看護管理療養費の届出

平成29年7月の機能強化型訪問看護管理療養費の届出は「1」が1.9%、「2」が2.9%であった。また、それぞれの届出が「有」だった事業所における算定件数は、機能強化型訪問看護管理療養費1が平均53.0件、24時間連絡体制加算が平均39.1件であった。

図表 3-1-82 【訪問看護ステーション】機能強化型訪問看護管理療養費の届出状況(n=1,137)

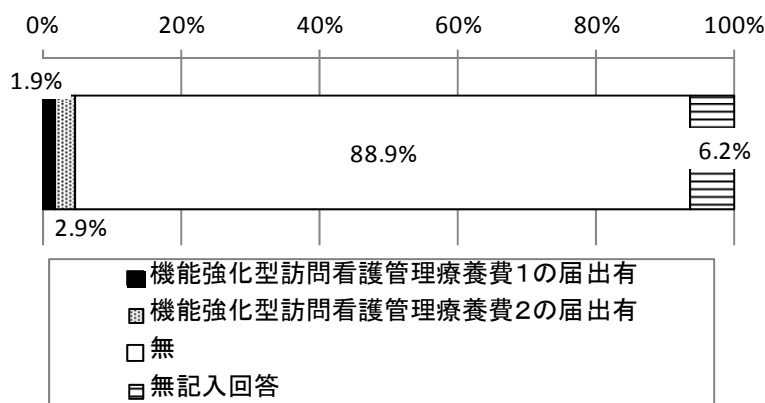

	合計	機能強化型訪問看護管理療養費1の届出有	機能強化型訪問看護管理療養費2の届出有	無	無記入回答
全体	1,137 100.0%	22 1.9%	33 2.9%	1,011 88.9%	71 6.2%
病院併設	272 100.0%	7 2.6%	11 4.0%	239 87.9%	15 5.5%
診療所併設	141 100.0%	4 2.8%	6 4.3%	120 85.1%	11 7.8%
併設医療機関無	693 100.0%	11 1.6%	15 2.2%	629 90.8%	38 5.5%
無記入回答	81 100.0%	2 2.5%	3 3.7%	65 80.2%	11 13.6%
2.5人以上～3.0人未満	110 100.0%	0 0.0%	0 0.0%	105 95.5%	5 4.5%
3.0人以上～5.0人未満	369 100.0%	1 0.3%	1 0.3%	348 94.3%	19 5.1%
5.0人以上～7.0人未満	252 100.0%	2 0.8%	3 1.2%	227 90.1%	20 7.9%
7.0人以上～10.0人未満	208 100.0%	2 1.0%	12 5.8%	182 87.5%	12 5.8%
10.0人以上	171 100.0%	14 8.2%	17 9.9%	127 74.3%	13 7.6%
無記入回答	27 100.0%	3 11.1%	0 0.0%	22 81.5%	2 7.4%

3. 訪問看護の提供実績等

図表 3-1-83 【訪問看護ステーション】機能強化型訪問看護管理療養費の算定件数

単位：件

	件数	平均	標準偏差	中央値	最大値	最小値
機能強化型訪問看護管理療養費1の算定件数	20	53.0	28.2	48.5	107	10
機能強化型訪問看護管理療養費2の算定件数	26	39.1	17.8	39.0	76	0

4) 退院時共同指導加算の算定件数

平成 29 年 7 月の退院時共同指導加算の算定件数は平均 0.4 件であった。

図表 3-1-84 【訪問看護ステーション】退院時共同指導加算の算定件数(n=1,072)

単位：件

	平均	標準偏差	中央値	最大値	最小値
退院時共同指導加算の算定件数	0.4	1.2	0.0	27	0

5) 退院支援指導加算の算定件数

平成 29 年 7 月の退院支援指導加算の算定件数は平均 0.4 件であった。

図表 3-1-85 【訪問看護ステーション】退院支援指導加算の算定件数(n=1,065)

単位：件

	平均	標準偏差	中央値	最大値	最小値
退院支援指導加算の算定件数	0.4	0.9	0.0	9	0

6) 在宅連携指導加算の算定件数

平成 29 年 7 月の在宅連携指導加算の算定件数は平均 0.1 件であった。

図表 3-1-86 【訪問看護ステーション】在宅連携指導加算の算定件数(n=1,049)

単位：件

	平均	標準偏差	中央値	最大値	最小値
在宅連携指導加算の算定件数	0.1	0.7	0.0	15	0

④ 退院支援や在宅療養支援に関する算定実績（病院・診療所のみ）

平成29年7月の退院支援や在宅療養支援に関する算定実績は「退院支援加算」が平均4.2件、「介護支援連携指導料」が平均1.4件であった。

図表 3-1-87 退院支援加算 算定実績（平成29年7月分）

単位：件

	件数	平均	標準偏差	中央値	最大値	最小値
全体	511	4.2	23.9	0.0	412	0
病院	200	10.6	37.4	0.0	412	0
診療所	311	0.1	0.8	0.0	13	0

図表 3-1-88 退院時共同指導料1 算定実績（平成29年7月分）

単位：件

	件数	平均	標準偏差	中央値	最大値	最小値
全体	511	0.1	0.7	0.0	10	0
病院	200	0.0	0.4	0.0	6	0
診療所	311	0.1	0.8	0.0	10	0

図表 3-1-89 退院時共同指導料2 算定実績（平成29年7月分）

単位：件

	件数	平均	標準偏差	中央値	最大値	最小値
全体	511	0.0	0.5	0.0	10	0
病院	200	0.1	0.4	0.0	3	0
診療所	311	0.0	0.6	0.0	10	0

図表 3-1-90 退院後訪問指導料 算定実績（平成29年7月分）

単位：件

	件数	平均	標準偏差	中央値	最大値	最小値
全体	511	0.1	0.8	0.0	9	0
病院	200	0.3	1.2	0.0	9	0
診療所	311	0.0	0.2	0.0	3	0

図表 3-1-91 訪問看護同行加算 算定実績（平成29年7月分）

単位：件

	件数	平均	標準偏差	中央値	最大値	最小値
全体	511	0.0	1.1	0.0	24	0
病院	200	0.0	0.1	0.0	1	0
診療所	311	0.1	1.4	0.0	24	0

図表 3-1-92 退院前訪問指導料 算定実績（平成29年7月分）

単位：件

	件数	平均	標準偏差	中央値	最大値	最小値
全体	511	0.1	0.7	0.0	9	0
病院	200	0.3	1.1	0.0	9	0
診療所	311	0.0	0.1	0.0	1	0

3. 訪問看護の提供実績等

図表 3-1-93 在宅患者連携指導料 算定実績（平成 29 年 7 月分）

単位：件

	件数	平均	標準偏差	中央値	最大値	最小値
全体	511	0.1	1.2	0.0	26	0
病院	200	0.0	-	0.0	0	0
診療所	311	0.1	1.5	0.0	26	0

図表 3-1-94 介護支援連携指導料 算定実績（平成 29 年 7 月分）

単位：件

	件数	平均	標準偏差	中央値	最大値	最小値
全体	511	1.4	5.7	0.0	71	0
病院	200	3.3	8.8	0.0	71	0
診療所	311	0.1	1.1	0.0	16	0

⑤ 介護保険の利用者の加算等の算定者数等(月ごとの変動)

平成28年8月～29年6月の各月の緊急時訪問看護加算算定者割合が50%以上の事業所の推移をみたところ、平成28年8月が65.0%、平成29年2月が66.5%であった。また、平成28年8月に50%以上であった事業所(533事業所)が継続して50%以上を維持していたかをみたところ、平成29年6月には486事業所(91.2%)が維持していた。

図表3-1-95 緊急時訪問看護加算の算定者割合が50%以上の事業所の割合(n=820)

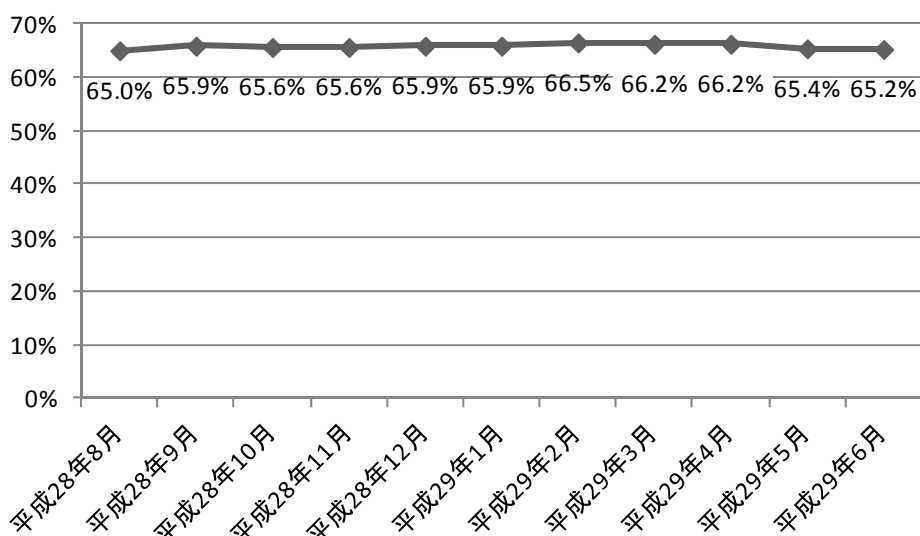

図表3-1-96 平成28年8月の緊急時訪問看護加算の算定者割合が50%以上であった事業所が、継続して50%以上を維持していた事業所数の推移(n=820)

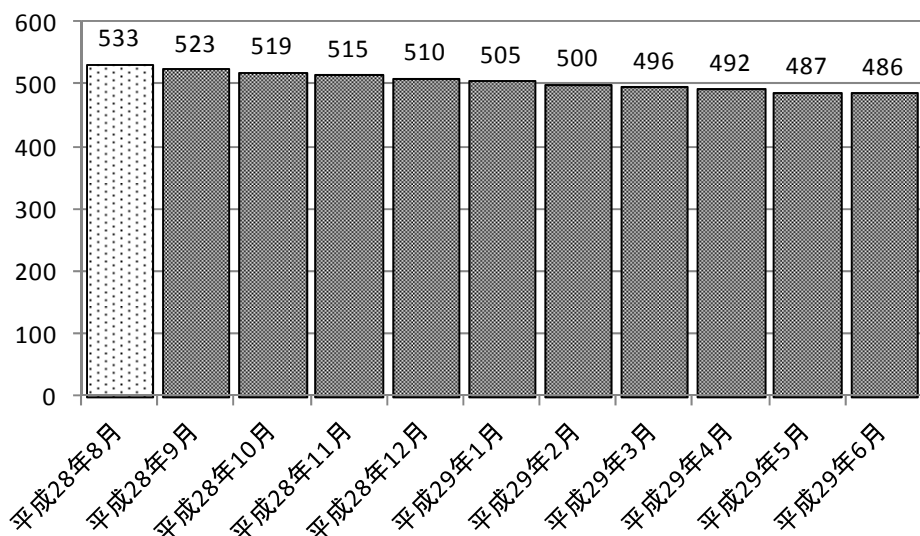

3. 訪問看護の提供実績等

平成 28 年 8 月～29 年 6 月の各月の特別管理加算算定者割合が 30%以上の事業所の推移をみたところ、平成 28 年 12 月、平成 29 年 1 月が 25.4%、平成 29 年 5 月が 18.7%であった。また、平成 28 年 8 月に 30%以上であった事業所（224 事業所）が継続して 30%以上を維持していたかをみたところ、平成 29 年 6 月には 118 事業所（52.7%）が維持していた。

図表 3-1-97 特別管理加算の算定者割合が 30%以上の 事業所の割合(n=820)

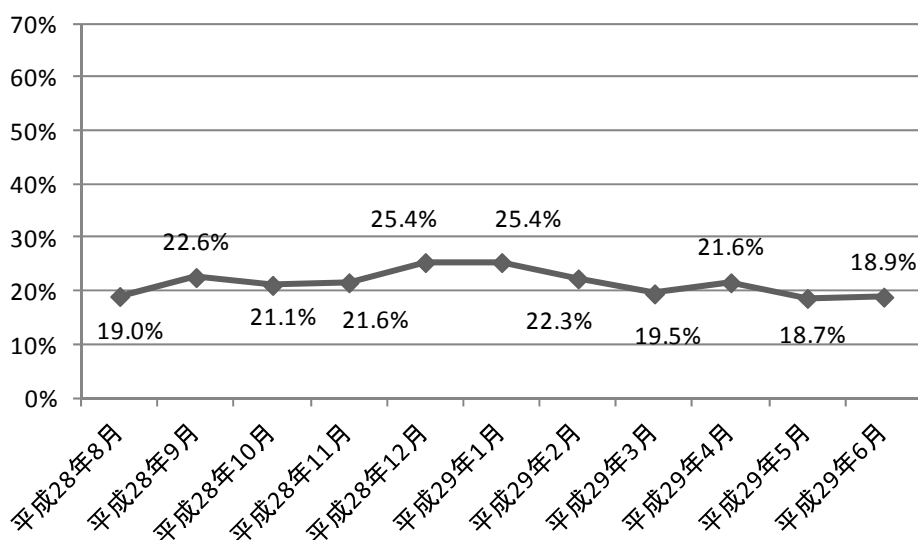

図表 3-1-98 平成 28 年 8 月の特別管理加算の算定者割合が 30%以上であった事業所が、継続して 30%以上を維持していた事業所数の推移(n=820)

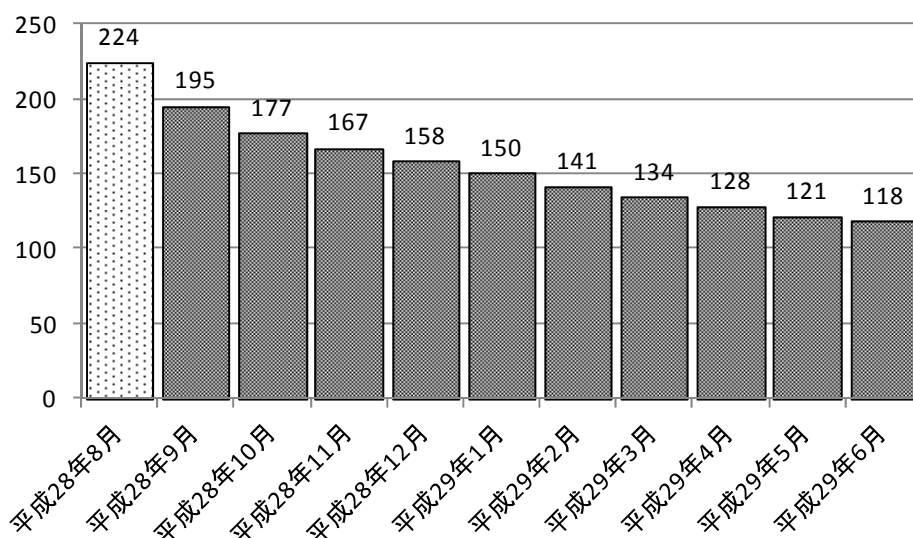

平成28年8月～29年7月のターミナルケア加算算定件数が「5件以上」の事業所は17.2%、「1～4件」は40.3%であった。

図表 3-1-99 ターミナルケア加算算定件数(n=915) (平成28年8月～29年7月)

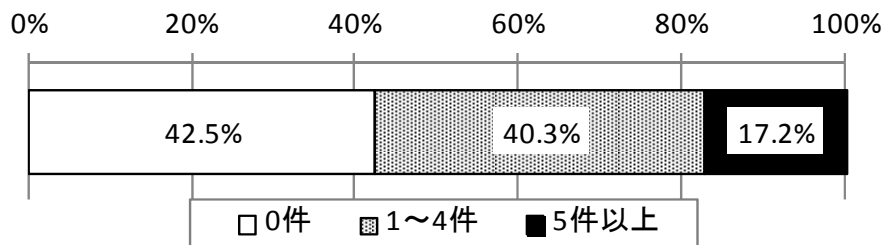

4. 介護保険の利用者に対する24時間体制の整備状況

① 時間帯別の訪問看護の体制

訪問看護ステーションでは、早朝（6時～8時）は、「計画的な訪問を行うことができる」が10.1%、「必要に応じて緊急訪問を行うことができる」が82.8%であった。

夜間（18時～22時）は「計画的な訪問を行うことができる」が11.3%、「必要に応じて緊急訪問を行うことができる」が83.3%であった。

深夜（22時～6時）は、「計画的な訪問を行うことができる」が6.4%、「必要に応じて緊急訪問を行うことができる」が82.0%であった。

土曜日の日中（8時～18時）は「計画的な訪問を行うことができる」が45.7%、「必要に応じて緊急訪問を行うことができる」が72.7%であった。

日曜日の日中（8時～18時）は「計画的な訪問を行うことができる」が32.9%、「必要に応じて緊急訪問を行うことができる」が76.5%であった。

図表 3-1-100 【訪問看護ステーション】時間帯別の訪問看護の体制（複数回答）(n=1,164)

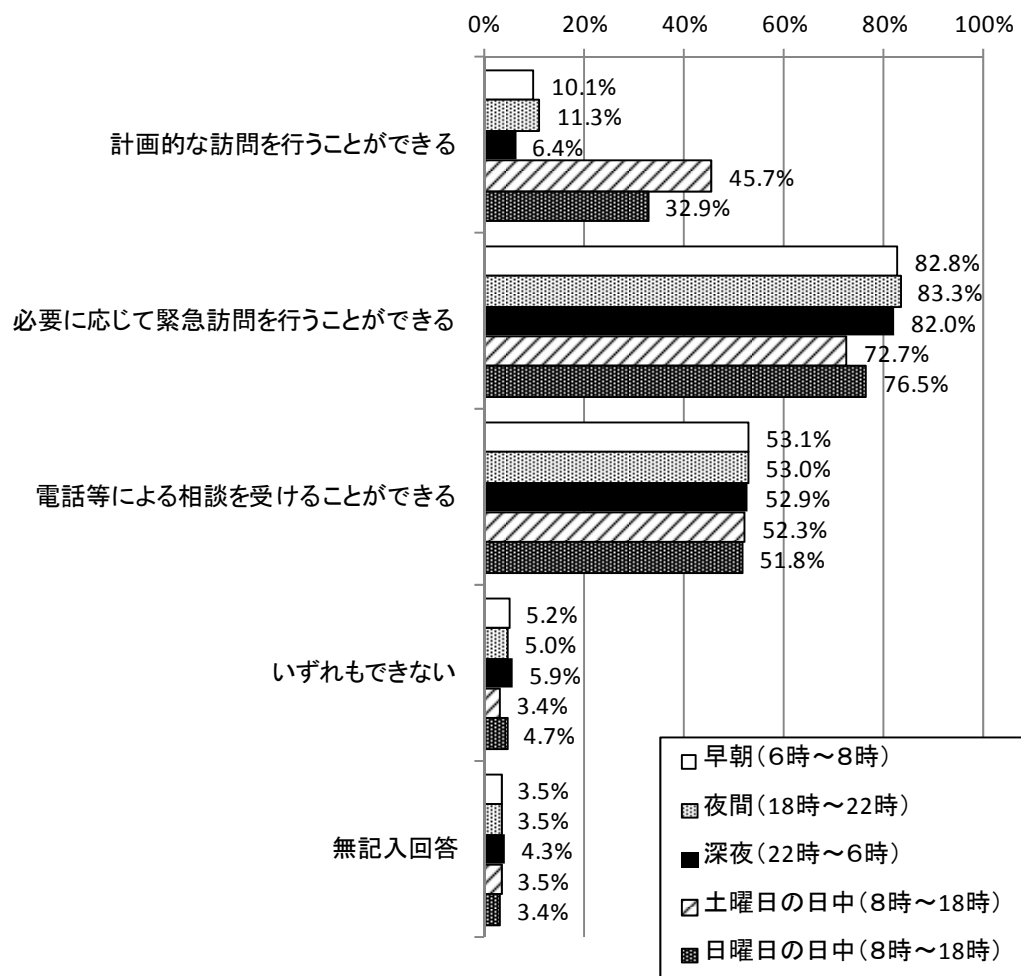

第3章 訪問看護業調査の結果の詳細
 第1節 訪問看護ステーション票と病院・診療所票の結果

	合計	Q4(12)1 介護保険の利用者に対する訪問看護の体制:早朝(6時~8時)				
		計画的な訪問を行うことができる	必要に応じて緊急訪問を行うことができる	電話等による相談を受けることができる	いずれもできない	無記入回答
全体	1,164 100.0%	118 10.1%	964 82.8%	618 53.1%	61 5.2%	41 3.5%
病院併設	275 100.0%	16 5.8%	241 87.6%	147 53.5%	10 3.6%	9 3.3%
診療所併設	143 100.0%	8 5.6%	127 88.8%	73 51.0%	9 6.3%	2 1.4%
併設医療機関無	712 100.0%	85 11.9%	572 80.3%	377 52.9%	42 5.9%	26 3.7%
無記入回答	84 100.0%	11 13.1%	69 82.1%	42 50.0%	3 3.6%	5 6.0%
2.5人以上~3.0人未満	118 100.0%	9 7.6%	86 72.9%	59 50.0%	13 11.0%	7 5.9%
3.0人以上~5.0人未満	380 100.0%	45 11.8%	312 82.1%	210 55.3%	26 6.8%	11 2.9%
5.0人以上~7.0人未満	258 100.0%	23 8.9%	215 83.3%	122 47.3%	13 5.0%	7 2.7%
7.0人以上~10.0人未満	208 100.0%	15 7.2%	184 88.5%	117 56.3%	4 1.9%	7 3.4%
10.0人以上	172 100.0%	22 12.8%	145 84.3%	100 58.1%	5 2.9%	6 3.5%
無記入回答	28 100.0%	4 14.3%	22 78.6%	10 35.7%	0 0.0%	3 10.7%

4. 介護保険の利用者に対する24時間体制の整備状況

	合計	Q4(12)2 介護保険の利用者に対する訪問看護の体制:夜間(18時~22時)				
		計画的な訪問を行うことができる	必要に応じて緊急訪問を行うことができる	電話等による相談を受けることができる	いずれもできない	無記入回答
全体	1,164 100.0%	131 11.3%	970 83.3%	617 53.0%	58 5.0%	41 3.5%
病院併設	275 100.0%	20 7.3%	240 87.3%	146 53.1%	10 3.6%	9 3.3%
診療所併設	143 100.0%	9 6.3%	126 88.1%	73 51.0%	9 6.3%	2 1.4%
併設医療機関無	712 100.0%	95 13.3%	578 81.2%	375 52.7%	40 5.6%	26 3.7%
無記入回答	84 100.0%	10 11.9%	70 83.3%	44 52.4%	2 2.4%	5 6.0%
2.5人以上~3.0人未満	118 100.0%	12 10.2%	88 74.6%	57 48.3%	13 11.0%	7 5.9%
3.0人以上~5.0人未満	380 100.0%	47 12.4%	316 83.2%	210 55.3%	25 6.6%	11 2.9%
5.0人以上~7.0人未満	258 100.0%	27 10.5%	214 82.9%	122 47.3%	12 4.7%	7 2.7%
7.0人以上~10.0人未満	208 100.0%	17 8.2%	185 88.9%	118 56.7%	3 1.4%	7 3.4%
10.0人以上	172 100.0%	22 12.8%	147 85.5%	99 57.6%	5 2.9%	6 3.5%
無記入回答	28 100.0%	6 21.4%	20 71.4%	11 39.3%	0 0.0%	3 10.7%

第3章 訪問看護業調査の結果の詳細
第1節 訪問看護ステーション票と病院・診療所票の結果

	合計	Q4(12)3 介護保険の利用者に対する訪問看護の体制:深夜 (22時～6時)				
		計画的な 訪問を行 うことが できる	必要に応 じて緊急 訪問を行 うことが できる	電話等 による相 談を受 けるこ とがで きる	いづれ もでき ない	無記入 回答
全体	1,164 100.0%	75 6.4%	955 82.0%	616 52.9%	69 5.9%	50 4.3%
病院併設	275 100.0%	7 2.5%	236 85.8%	147 53.5%	12 4.4%	11 4.0%
診療所併設	143 100.0%	8 5.6%	124 86.7%	74 51.7%	9 6.3%	4 2.8%
併設医療機関無	712 100.0%	54 7.6%	571 80.2%	371 52.1%	49 6.9%	31 4.4%
無記入回答	84 100.0%	8 9.5%	68 81.0%	45 53.6%	2 2.4%	6 7.1%
2.5人以上～3.0人未満	118 100.0%	5 4.2%	81 68.6%	58 49.2%	15 12.7%	8 6.8%
3.0人以上～5.0人未満	380 100.0%	31 8.2%	310 81.6%	208 54.7%	29 7.6%	14 3.7%
5.0人以上～7.0人未満	258 100.0%	14 5.4%	215 83.3%	124 48.1%	14 5.4%	9 3.5%
7.0人以上～10.0人未満	208 100.0%	8 3.8%	184 88.5%	114 54.8%	5 2.4%	9 4.3%
10.0人以上	172 100.0%	14 8.1%	142 82.6%	102 59.3%	6 3.5%	7 4.1%
無記入回答	28 100.0%	3 10.7%	23 82.1%	10 35.7%	0 0.0%	3 10.7%

4. 介護保険の利用者に対する24時間体制の整備状況

	合計	Q4(12)4 介護保険の利用者に対する訪問看護の体制:土曜日の日中(8時~18時)				
		計画的な訪問を行うことができる	必要に応じて緊急訪問を行うことができる	電話等による相談を受けることができる	いずれもできない	無記入回答
全体	1,164 100.0%	532 45.7%	846 72.7%	609 52.3%	39 3.4%	41 3.5%
病院併設	275 100.0%	133 48.4%	202 73.5%	141 51.3%	7 2.5%	9 3.3%
診療所併設	143 100.0%	73 51.0%	105 73.4%	73 51.0%	9 6.3%	3 2.1%
併設医療機関無	712 100.0%	317 44.5%	512 71.9%	371 52.1%	25 3.5%	26 3.7%
無記入回答	84 100.0%	31 36.9%	62 73.8%	45 53.6%	1 1.2%	5 6.0%
2.5人以上~3.0人未満	118 100.0%	39 33.1%	78 66.1%	60 50.8%	9 7.6%	7 5.9%
3.0人以上~5.0人未満	380 100.0%	173 45.5%	283 74.5%	209 55.0%	18 4.7%	12 3.2%
5.0人以上~7.0人未満	258 100.0%	107 41.5%	193 74.8%	121 46.9%	7 2.7%	6 2.3%
7.0人以上~10.0人未満	208 100.0%	104 50.0%	148 71.2%	115 55.3%	2 1.0%	7 3.4%
10.0人以上	172 100.0%	97 56.4%	126 73.3%	94 54.7%	3 1.7%	6 3.5%
無記入回答	28 100.0%	12 42.9%	18 64.3%	10 35.7%	0 0.0%	3 10.7%

第3章 訪問看護業調査の結果の詳細
第1節 訪問看護ステーション票と病院・診療所票の結果

	合計	Q4(12)5 介護保険の利用者に対する訪問看護の体制:日曜日の日中(8時~18時)				
		計画的な訪問を行うことができる	必要に応じて緊急訪問を行うことができる	電話等による相談を受けることができる	いずれもできない	無記入回答
全体	1,164 100.0%	383 32.9%	891 76.5%	603 51.8%	55 4.7%	40 3.4%
病院併設	275 100.0%	83 30.2%	219 79.6%	142 51.6%	11 4.0%	9 3.3%
診療所併設	143 100.0%	40 28.0%	115 80.4%	71 49.7%	8 5.6%	3 2.1%
併設医療機関無	712 100.0%	249 35.0%	532 74.7%	367 51.5%	36 5.1%	25 3.5%
無記入回答	84 100.0%	23 27.4%	63 75.0%	44 52.4%	3 3.6%	5 6.0%
2.5人以上~3.0人未満	118 100.0%	27 22.9%	84 71.2%	57 48.3%	12 10.2%	7 5.9%
3.0人以上~5.0人未満	380 100.0%	124 32.6%	290 76.3%	204 53.7%	24 6.3%	12 3.2%
5.0人以上~7.0人未満	258 100.0%	75 29.1%	202 78.3%	120 46.5%	11 4.3%	6 2.3%
7.0人以上~10.0人未満	208 100.0%	73 35.1%	160 76.9%	116 55.8%	3 1.4%	6 2.9%
10.0人以上	172 100.0%	73 42.4%	136 79.1%	96 55.8%	5 2.9%	6 3.5%
無記入回答	28 100.0%	11 39.3%	19 67.9%	10 35.7%	0 0.0%	3 10.7%

4. 介護保険の利用者に対する24時間体制の整備状況

病院・診療所では、早朝（6時～8時）は「計画的な訪問を行うことができる」が3.1%、「必要に応じて緊急訪問を行うことができる」が45.1%であった。

夜間（18時～22時）は「計画的な訪問を行うことができる」が3.0%、「必要に応じて緊急訪問を行うことができる」が46.4%であった。

深夜（22時～6時）は「計画的な訪問を行うことができる」が2.3%、「必要に応じて緊急訪問を受けることができる」が40.8%であった。

土曜の日中（8時～18時）は「計画的な訪問を行うことができる」が21.0%、「必要に応じて緊急訪問を行うことができる」が49.2%であった。

日曜の日中（8時～18時）は「計画的な訪問を行うことができる」が10.8%、「必要に応じて緊急訪問を行うことができる」が45.6%であった。

図表 3-1-101 【病院・診療所】時間帯別の訪問看護の体制（複数回答）

	合計	Q4(18)1 介護保険の利用者に対する訪問看護の体制：早朝(6時～8時)				
		計画的な訪問を行うことができる	必要に応じて緊急訪問を行うことができる	電話等による相談を受けることができる	いずれもできない	無記入回答
全体	610 100.0%	19 3.1%	275 45.1%	278 45.6%	161 26.4%	53 8.7%
病院	229 100.0%	5 2.2%	96 41.9%	109 47.6%	66 28.8%	14 6.1%
診療所	381 100.0%	14 3.7%	179 47.0%	169 44.4%	95 24.9%	39 10.2%
無（0床）	292 100.0%	12 4.1%	138 47.3%	119 40.8%	82 28.1%	32 11.0%
1～19床	83 100.0%	2 2.4%	40 48.2%	48 57.8%	11 13.3%	6 7.2%
20～99床	99 100.0%	2 2.0%	38 38.4%	45 45.5%	31 31.3%	6 6.1%
100～199床	73 100.0%	0 0.0%	28 38.4%	36 49.3%	22 30.1%	5 6.8%
200～499床	37 100.0%	2 5.4%	18 48.6%	16 43.2%	11 29.7%	2 5.4%
500床以上	8 100.0%	1 12.5%	5 62.5%	4 50.0%	1 12.5%	0 0.0%
無記入回答	18 100.0%	0 0.0%	8 44.4%	10 55.6%	3 16.7%	2 11.1%

第3章 訪問看護業調査の結果の詳細
 第1節 訪問看護ステーション票と病院・診療所票の結果

	合計	Q4(18)2 介護保険の利用者に対する訪問看護の体制:夜間(18時～22時)				
		計画的な訪問を行うことができる	必要に応じて緊急訪問を行うことができる	電話等による相談を受けることができる	いづれもできない	無記入回答
全体	610 100.0%	18 3.0%	283 46.4%	279 45.7%	152 24.9%	56 9.2%
病院	229 100.0%	4 1.7%	99 43.2%	109 47.6%	63 27.5%	16 7.0%
診療所	381 100.0%	14 3.7%	184 48.3%	170 44.6%	89 23.4%	40 10.5%
無(0床)	292 100.0%	12 4.1%	140 47.9%	122 41.8%	76 26.0%	33 11.3%
1～19床	83 100.0%	1 1.2%	42 50.6%	46 55.4%	11 13.3%	6 7.2%
20～99床	99 100.0%	1 1.0%	41 41.4%	44 44.4%	30 30.3%	7 7.1%
100～199床	73 100.0%	0 0.0%	28 38.4%	37 50.7%	21 28.8%	5 6.8%
200～499床	37 100.0%	2 5.4%	18 48.6%	16 43.2%	11 29.7%	2 5.4%
500床以上	8 100.0%	1 12.5%	5 62.5%	4 50.0%	0 0.0%	1 12.5%
無記入回答	18 100.0%	1 5.6%	9 50.0%	10 55.6%	3 16.7%	2 11.1%

4. 介護保険の利用者に対する24時間体制の整備状況

	合計	Q4(18)3 介護保険の利用者に対する訪問看護の体制:深夜(22時~6時)				
		計画的な訪問を行うことができる	必要に応じて緊急訪問を行うことができる	電話等による相談を受けることができる	いずれもできない	無記入回答
全体	610 100.0%	14 2.3%	249 40.8%	276 45.2%	170 27.9%	60 9.8%
病院	229 100.0%	2 0.9%	91 39.7%	107 46.7%	69 30.1%	15 6.6%
診療所	381 100.0%	12 3.1%	158 41.5%	169 44.4%	101 26.5%	45 11.8%
無(0床)	292 100.0%	11 3.8%	120 41.1%	118 40.4%	88 30.1%	38 13.0%
1~19床	83 100.0%	1 1.2%	37 44.6%	49 59.0%	11 13.3%	6 7.2%
20~99床	99 100.0%	1 1.0%	35 35.4%	44 44.4%	33 33.3%	7 7.1%
100~199床	73 100.0%	0 0.0%	26 35.6%	35 47.9%	23 31.5%	5 6.8%
200~499床	37 100.0%	1 2.7%	17 45.9%	16 43.2%	11 29.7%	2 5.4%
500床以上	8 100.0%	0 0.0%	6 75.0%	4 50.0%	1 12.5%	0 0.0%
無記入回答	18 100.0%	0 0.0%	8 44.4%	10 55.6%	3 16.7%	2 11.1%

第3章 訪問看護業調査の結果の詳細
 第1節 訪問看護ステーション票と病院・診療所票の結果

	合計	Q4(18)4 介護保険の利用者に対する訪問看護の体制:土曜日の日中(8時～18時)				
		計画的な訪問を行うことができる	必要に応じて緊急訪問を行うことができる	電話等による相談を受けることができる	いづれもできない	無記入回答
全体	610 100.0%	128 21.0%	300 49.2%	274 44.9%	114 18.7%	52 8.5%
病院	229 100.0%	36 15.7%	97 42.4%	106 46.3%	55 24.0%	15 6.6%
診療所	381 100.0%	92 24.1%	203 53.3%	168 44.1%	59 15.5%	37 9.7%
無(0床)	292 100.0%	76 26.0%	153 52.4%	125 42.8%	49 16.8%	30 10.3%
1～19床	83 100.0%	15 18.1%	49 59.0%	41 49.4%	8 9.6%	6 7.2%
20～99床	99 100.0%	18 18.2%	39 39.4%	41 41.4%	26 26.3%	6 6.1%
100～199床	73 100.0%	7 9.6%	26 35.6%	38 52.1%	18 24.7%	6 8.2%
200～499床	37 100.0%	6 16.2%	18 48.6%	17 45.9%	10 27.0%	2 5.4%
500床以上	8 100.0%	1 12.5%	6 75.0%	4 50.0%	0 0.0%	0 0.0%
無記入回答	18 100.0%	5 27.8%	9 50.0%	8 44.4%	3 16.7%	2 11.1%

4. 介護保険の利用者に対する24時間体制の整備状況

	合計	Q4(18)5 介護保険の利用者に対する訪問看護の体制:日曜日の日中(8時~18時)				
		計画的な訪問を行うことができる	必要に応じて緊急訪問を行うことができる	電話等による相談を受けることができる	いづれもできない	無記入回答
全体	610 100.0%	66 10.8%	278 45.6%	270 44.3%	147 24.1%	54 8.9%
病院	229 100.0%	23 10.0%	96 41.9%	108 47.2%	62 27.1%	15 6.6%
診療所	381 100.0%	43 11.3%	182 47.8%	162 42.5%	85 22.3%	39 10.2%
無(0床)	292 100.0%	36 12.3%	135 46.2%	118 40.4%	73 25.0%	32 11.0%
1~19床	83 100.0%	7 8.4%	46 55.4%	42 50.6%	10 12.0%	6 7.2%
20~99床	99 100.0%	10 10.1%	37 37.4%	46 46.5%	29 29.3%	6 6.1%
100~199床	73 100.0%	6 8.2%	27 37.0%	35 47.9%	21 28.8%	6 8.2%
200~499床	37 100.0%	5 13.5%	18 48.6%	16 43.2%	11 29.7%	2 5.4%
500床以上	8 100.0%	1 12.5%	6 75.0%	4 50.0%	0 0.0%	0 0.0%
無記入回答	18 100.0%	1 5.6%	9 50.0%	9 50.0%	3 16.7%	2 11.1%

図表 3-1-102 【病院】時間帯別の訪問看護の体制（複数回答）（n=229）

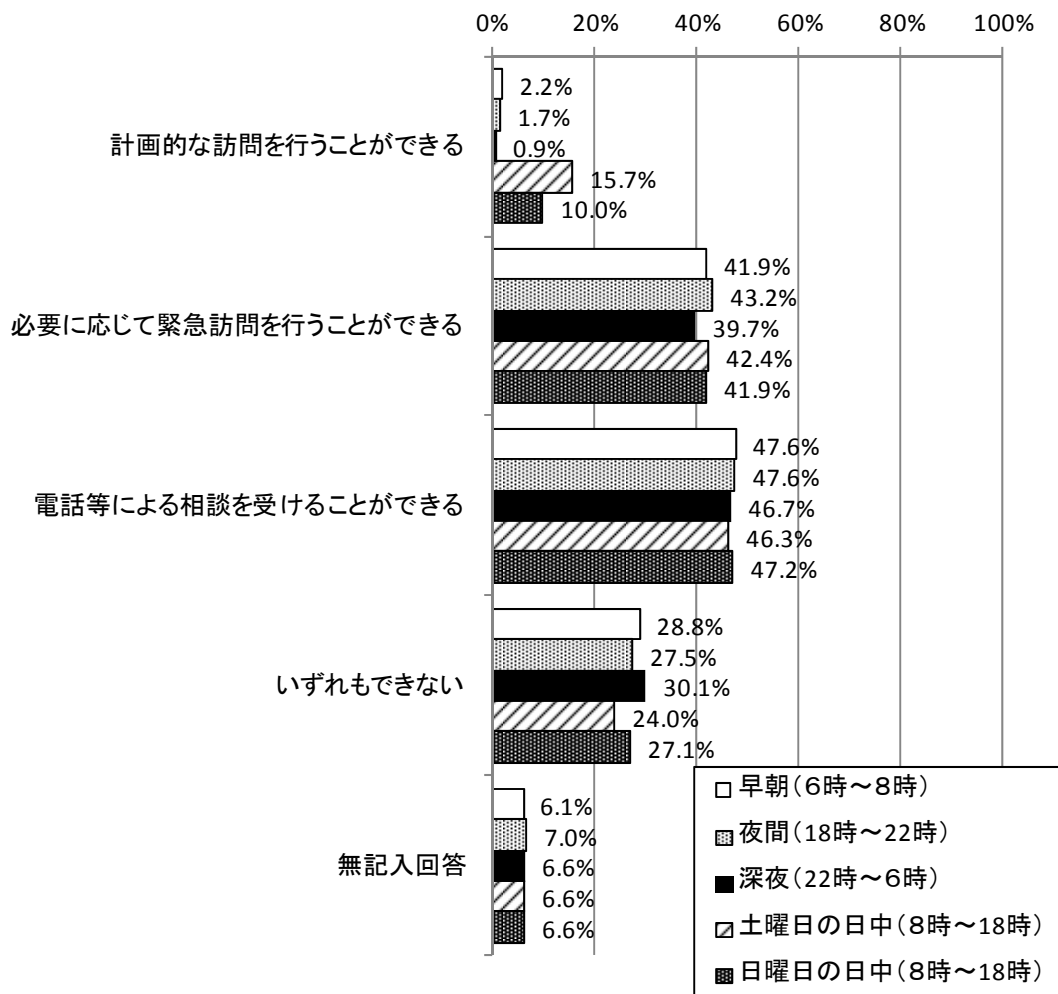

4. 介護保険の利用者に対する24時間体制の整備状況

図表 3-1-103 【診療所】時間帯別の訪問看護の体制（複数回答）（n=381）

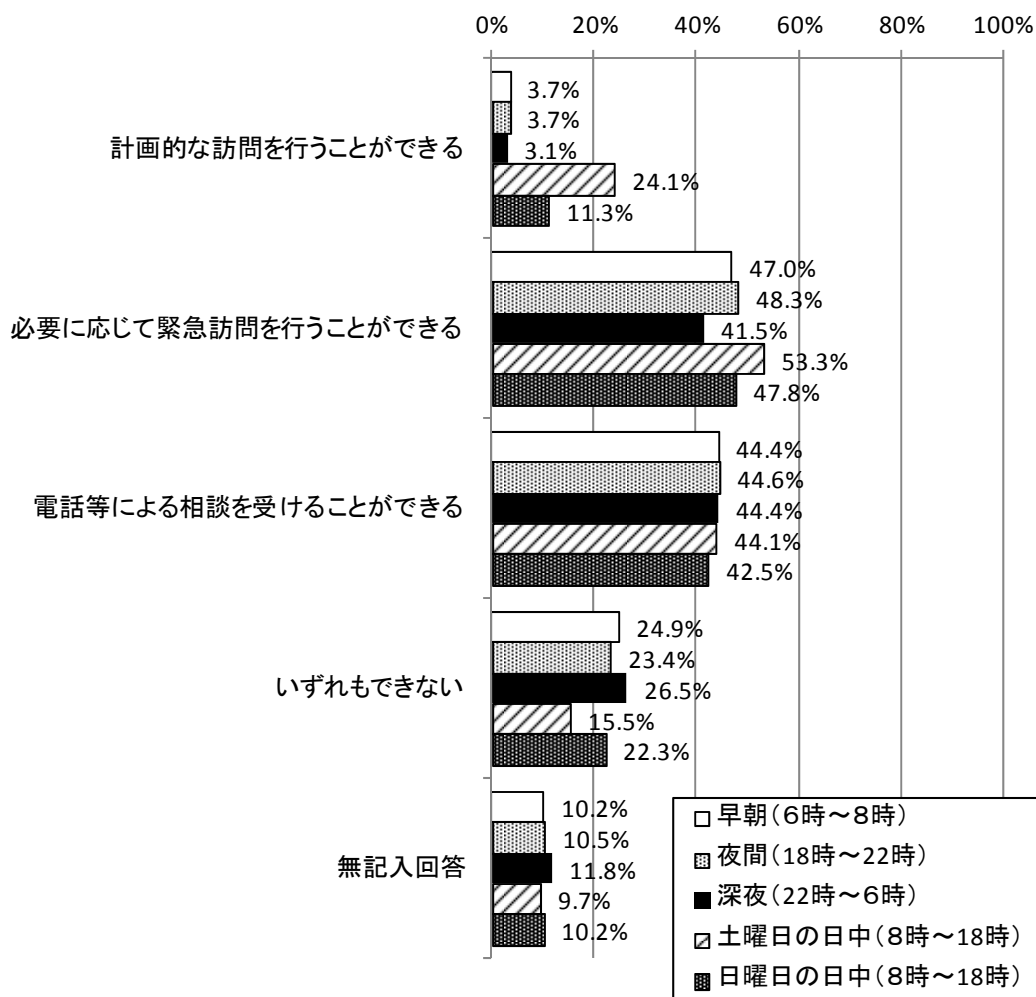

②（深夜に緊急訪問または電話対応を行うことができる場合）担当者の翌日の勤務状況

訪問看護ステーションでは、深夜（22時～6時）における介護保険の利用者に対する訪問看護の体制が「必要に応じて緊急訪問を行うことができる」または「電話等による相談を受けることができる」であった事業所において、深夜対応の担当者の翌日（6時以降の当該日）の勤務状況は、「特に翌日の勤務の変更はしていない」が63.1%であった。

「その他」の内容としては、「半日休」とする、遅刻、早退等、短時間勤務とするという回答が比較的多かった。法人労働組合の協定書に基づいて、22時～5時の訪問は半日、1時30分をまたぐと1日の休日（翌日取得が困難な場合でも一週間以内に取得できるように配慮する）といった回答もあった。

また、訪問時間や件数、訪問した時間帯によって調整するという回答もあった。

翌日の訪問予定件数等の状況によって、可能な場合には対応する、という回答も比較的多かった。

有給休暇で対応するという回答や本人に希望により調整するという回答もあった。

また、翌日以降に代休をとる、という回答もあった。

図表 3-1-104 【訪問看護ステーション】深夜に緊急訪問または電話対応を行った担当者の翌日の勤務状況(n=1,023)

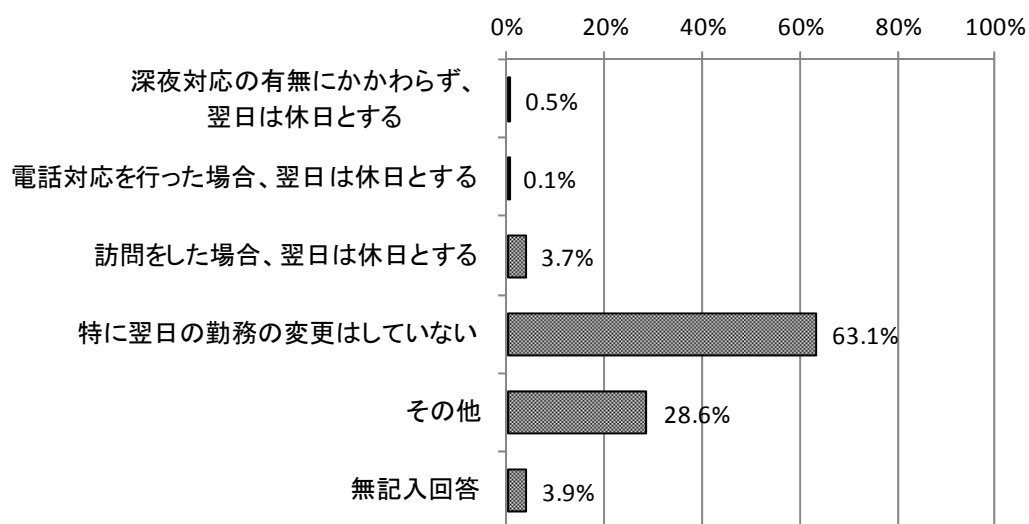

4. 介護保険の利用者に対する24時間体制の整備状況

	合計	深夜対応の有無にかかわらず、翌日は休日とする	電話対応を行った場合、翌日は休日とする	訪問をした場合、翌日は休日とする	特に翌日の勤務の変更はしていない	その他	無記入回答
全体	1,023 100.0%	5 0.5%	1 0.1%	38 3.7%	646 63.1%	293 28.6%	40 3.9%
病院	252 100.0%	1 0.4%	1 0.4%	12 4.8%	146 57.9%	83 32.9%	9 3.6%
診療所	129 100.0%	0 0.0%	0 0.0%	3 2.3%	87 67.4%	30 23.3%	9 7.0%
無	615 100.0%	3 0.5%	0 0.0%	22 3.6%	399 64.9%	167 27.2%	24 3.9%
無記入回答	72 100.0%	1 1.4%	0 0.0%	3 4.2%	40 55.6%	27 37.5%	1 1.4%
2.5人以上～ 3.0人未満	93 100.0%	0 0.0%	0 0.0%	3 3.2%	67 72.0%	20 21.5%	3 3.2%
3.0人以上～ 5.0人未満	330 100.0%	1 0.3%	1 0.3%	8 2.4%	236 71.5%	70 21.2%	14 4.2%
5.0人以上～ 7.0人未満	230 100.0%	1 0.4%	0 0.0%	8 3.5%	144 62.6%	70 30.4%	7 3.0%
7.0人以上～ 10.0人未満	193 100.0%	1 0.5%	0 0.0%	5 2.6%	110 57.0%	70 36.3%	7 3.6%
10.0人以上	153 100.0%	1 0.7%	0 0.0%	13 8.5%	71 46.4%	61 39.9%	7 4.6%
無記入回答	24 100.0%	1 4.2%	0 0.0%	1 4.2%	18 75.0%	2 8.3%	2 8.3%

病院・診療所では、深夜（22時～6時）に「必要に応じて緊急訪問を行うことができる」または「電話等による相談を受け取ることができる」と回答した事業所に対して、担当者の翌日の勤務状況をたずねたところ、「特に翌日の勤務の変更はしていない」が74.5%、「訪問をした場合、翌日は休日とする」が2.1%であった。

「その他」の内容としては、夜間は病院の夜勤の看護師が対応しており、特に勤務の変更はない、という回答が比較的多かった。

また、「半日休」とする、遅刻、早退等、短時間勤務とするという回答もあった。訪問時間や件数、訪問した時間帯によって調整するという回答もあった。

翌日の訪問予定件数等の状況によって、可能な場合には対応する、という回答もあった。

翌日以降に代休をとる、という回答もあった。

図表 3-1-105 【病院・診療所】深夜に緊急訪問または電話対応を行った担当者の翌日の勤務状況(n=377)

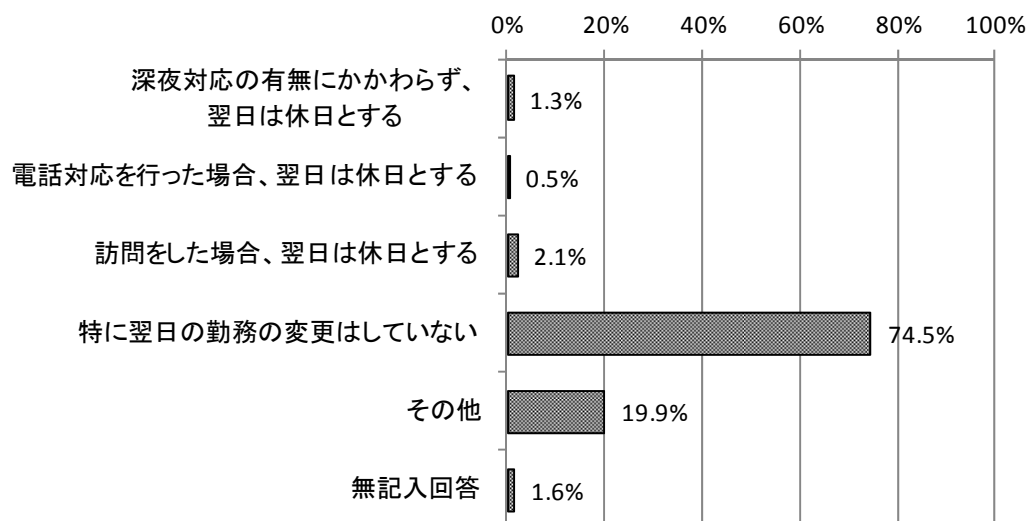

4. 介護保険の利用者に対する24時間体制の整備状況

	合計	深夜対応の有無にかかわらず、翌日は休日とする	電話対応を行った場合、翌日は休日とする	訪問をした場合、翌日は休日とする	特に翌日の勤務の変更はしていない	その他	無記入回答
全体	377 100.0%	5 1.3%	2 0.5%	8 2.1%	281 74.5%	75 19.9%	6 1.6%
病院	145 100.0%	2 1.4%	0 0.0%	2 1.4%	90 62.1%	47 32.4%	4 2.8%
診療所	232 100.0%	3 1.3%	2 0.9%	6 2.6%	191 82.3%	28 12.1%	2 0.9%
無(0床)	163 100.0%	0 0.0%	1 0.6%	5 3.1%	138 84.7%	17 10.4%	2 1.2%
1～19床	66 100.0%	3 4.5%	1 1.5%	1 1.5%	51 77.3%	10 15.2%	0 0.0%
20～99床	59 100.0%	2 3.4%	0 0.0%	1 1.7%	38 64.4%	18 30.5%	0 0.0%
100～199床	45 100.0%	0 0.0%	0 0.0%	1 2.2%	27 60.0%	15 33.3%	2 4.4%
200～499床	24 100.0%	0 0.0%	0 0.0%	0 0.0%	13 54.2%	11 45.8%	0 0.0%
500床以上	7 100.0%	0 0.0%	0 0.0%	0 0.0%	5 71.4%	2 28.6%	0 0.0%
無記入回答	13 100.0%	0 0.0%	0 0.0%	0 0.0%	9 69.2%	2 15.4%	2 15.4%

③ 介護保険の利用者に対する時間外の訪問（計画的な訪問）

1) 早朝（6時～8時）

訪問看護ステーションでは、平成29年7月において、介護保険の利用者に対する早朝（6時～8時）の計画的な訪問は、利用実人員数の平均が0.1人、訪問回数の合計が平均1.1回であった。

病院・診療所では、利用実人員数の平均が0.0人、訪問回数の合計が平均0.5回であった。

2) 夜間（18時～22時）

訪問看護ステーションでは、平成29年7月において、介護保険の利用者に対する夜間（18時～22時）の計画的な訪問は、利用実人員数の平均が0.2人、訪問回数の合計が平均1.1回であった。

病院・診療所では、利用実人員数の平均が0.0人、訪問回数の合計が平均0.6回であった。

3) 深夜（22時～6時）

訪問看護ステーションでは、平成29年7月において、介護保険の利用者に対する深夜（22時～6時）の計画的な訪問は、利用実人員数の平均が0.1人、訪問回数の合計が平均0.4回であった。

病院・診療所では、利用実人員数の平均が0.0人、訪問回数の合計が平均0.1回であった。

4. 介護保険の利用者に対する24時間体制の整備状況

図表 3-1-106 【訪問看護ステーション】時間外の訪問：計画的な訪問：利用実人員・訪問回数

	件数	平均	標準偏差	中央値	最大値	最小値
【利用実人員数】(人)						
早朝	1,016	0.1	1.3	0.0	27	0
夜間	1,016	0.2	1.2	0.0	27	0
深夜	1,016	0.1	0.9	0.0	27	0
【訪問回数】(回)						
早朝	1,016	1.1	10.8	0.0	249	0
夜間	1,016	1.1	11.6	0.0	306	0
深夜	1,016	0.4	4.9	0.0	93	0

図表 3-1-107 【病院・診療所】時間外の訪問：計画的な訪問：利用実人員・訪問回数

	件数	合計値	平均	標準偏差	中央値	最大値	最小値
【利用実人員数】(人)							
早朝	512	16	0.0	0.4	0.0	8	0
病院	193	0	0.0	-	0.0	0	0
診療所	319	16	0.1	0.5	0.0	8	0
夜間	512	23	0.0	0.5	0.0	9	0
病院	193	2	0.0	0.1	0.0	2	0
診療所	319	21	0.1	0.6	0.0	9	0
深夜	512	1	0.0	0.0	0.0	1	0
病院	193	0	0.0	-	0.0	0	0
診療所	319	1	0.0	0.1	0.0	1	0
【訪問回数】(回)							
早朝	512	254	0.5	6.7	0.0	132	0
病院	193	0	0.0	-	0.0	0	0
診療所	319	254	0.8	8.5	0.0	132	0
夜間	512	318	0.6	9.4	0.0	171	0
病院	193	4	0.0	0.3	0.0	4	0
診療所	319	314	1.0	11.9	0.0	171	0
深夜	512	31	0.1	1.4	0.0	31	0
病院	193	0	0.0	-	0.0	0	0
診療所	319	31	0.1	1.7	0.0	31	0

④ 介護保険の利用者に対する時間外の訪問（緊急訪問）

1) 早朝（6時～8時）

訪問看護ステーションでは、平成29年7月において、介護保険の利用者に対する早朝（6時～8時）の緊急訪問は、利用実人員数の平均が0.2人、訪問回数の合計が平均0.3回であった。また、そのうち特別管理加算算定者については、利用実人員数の平均が0.1人、訪問回数の合計が平均0.2回であった。

病院・診療所では、利用実人員数の平均が0.0人、訪問回数の合計が平均0.0回であった。また、そのうち特別管理加算算定者については、利用実人員数の平均が0.0人、訪問回数の合計が0.0回であった。

2) 夜間（18時～22時）

訪問看護ステーションでは、平成29年7月において、介護保険の利用者に対する夜間（18時～22時）の緊急訪問は、利用実人員数の平均が0.8人、訪問回数の合計が平均1.0回であった。また、そのうち特別管理加算算定者については、利用実人員数の平均が0.4人、訪問回数の合計が平均0.5回であった。

病院・診療所では、利用実人員数の平均が0.1人、訪問回数の合計が平均0.1回であった。また、そのうち特別管理加算算定者については、利用実人員数の平均が0.0人、訪問回数の合計が0.1回であった。

3) 深夜（22時～6時）

訪問看護ステーションでは、平成29年7月において、介護保険の利用者に対する深夜（22時～6時）の緊急訪問は、利用実人員数の平均が0.3人、訪問回数の合計が平均0.4回であった。また、そのうち特別管理加算算定者については、利用実人員数の平均が0.2人、訪問回数の合計が平均0.2回であった。

病院・診療所では、利用実人員数の平均が0.0人、訪問回数の合計が平均0.1回であった。また、そのうち特別管理加算算定者については、利用実人員数の平均が0.0人、訪問回数の合計が0.0回であった。

図表 3-1-108 【訪問看護ステーション】時間外の訪問：緊急：利用実人員・訪問回数

	件数	平均	標準偏差	中央値	最大値	最小値
【利用実人員数】（人）						
早朝	963	0.2	0.6	0.0	5	0
夜間	963	0.8	1.4	0.0	11	0
深夜	963	0.3	0.8	0.0	6	0
【利用実人員数：うち、特別管理加算算定者】（人）						
早朝	963	0.1	0.4	0.0	5	0
夜間	963	0.4	0.9	0.0	10	0
深夜	963	0.2	0.5	0.0	4	0

4. 介護保険の利用者に対する24時間体制の整備状況

(続き)

【訪問回数】(回)						
早朝	963	0.3	0.8	0.0	9	0
夜間	963	1.0	1.8	0.0	19	0
深夜	963	0.4	1.0	0.0	11	0
【訪問回数、うち、特別管理加算算定者】(回)						
早朝	963	0.2	0.6	0.0	9	0
夜間	963	0.5	1.1	0.0	10	0
深夜	963	0.2	0.7	0.0	7	0

図表 3-1-109 【病院・診療所】時間外の訪問：緊急：利用実人員・訪問回数

	件数	合計値	平均	標準偏差	中央値	最大値	最小値
【利用実人員数】(人)							
早朝	453	15	0.0	0.2	0.0	2	0
病院	173	5	0.0	0.2	0.0	2	0
診療所	280	10	0.0	0.2	0.0	2	0
夜間	453	52	0.1	0.5	0.0	5	0
病院	173	34	0.2	0.6	0.0	4	0
診療所	280	18	0.1	0.4	0.0	5	0
深夜	453	18	0.0	0.2	0.0	2	0
病院	173	6	0.0	0.2	0.0	2	0
診療所	280	12	0.0	0.2	0.0	2	0
【利用実人員数：うち、特別管理加算算定者】(人)							
早朝	453	4	0.0	0.1	0.0	1	0
病院	173	1	0.0	0.1	0.0	1	0
診療所	280	3	0.0	0.1	0.0	1	0
夜間	453	21	0.0	0.3	0.0	5	0
病院	173	11	0.1	0.3	0.0	3	0
診療所	280	10	0.0	0.3	0.0	5	0
深夜	453	9	0.0	0.1	0.0	1	0
病院	173	1	0.0	0.1	0.0	1	0
診療所	280	8	0.0	0.2	0.0	1	0
【訪問回数】(回)							
早朝	453	18	0.0	0.3	0.0	3	0
病院	173	6	0.0	0.2	0.0	2	0
診療所	280	12	0.0	0.3	0.0	3	0
夜間	453	60	0.1	0.6	0.0	5	0
病院	173	39	0.2	0.8	0.0	5	0
診療所	280	21	0.1	0.4	0.0	5	0
深夜	453	23	0.1	0.3	0.0	3	0
病院	173	7	0.0	0.3	0.0	3	0
診療所	280	16	0.1	0.3	0.0	3	0
【訪問回数、うち、特別管理加算算定者】(回)							
早朝	453	6	0.0	0.2	0.0	3	0
病院	173	1	0.0	0.1	0.0	1	0
診療所	280	5	0.0	0.2	0.0	3	0
夜間	453	26	0.1	0.4	0.0	5	0
病院	173	16	0.1	0.5	0.0	4	0
診療所	280	10	0.0	0.3	0.0	5	0
深夜	453	11	0.0	0.2	0.0	3	0
病院	173	1	0.0	0.1	0.0	1	0
診療所	280	10	0.0	0.2	0.0	3	0

⑤ 利用者または家族から電話により「看護に関する意見」を求められた件数

ここでは、平成29年7月31日～8月6日の1週間に、緊急訪問には至らなかったが介護保険の利用者または家族から電話により「看護に関する意見」を求められた件数をたずねた。

1) 早朝・夜間・深夜

a) 利用実人員

訪問看護ステーションでは、早朝・深夜・夜間の利用実人員は平均0.5人であった。また、そのうち、特別管理加算算定者は平均0.2人であった。

病院・診療所では、早朝・深夜・夜間の利用実人員は平均0.1人であった。また、そのうち、特別管理加算算定者は平均0.1人であった。

b) 延べ電話回数

訪問看護ステーションでは、早朝・深夜・夜間の延べ電話回数は平均0.9回であった。また、そのうち、特別管理加算算定者は平均0.3回であった。

病院・診療所では、早朝・深夜・夜間の利用実人員は平均0.2回であった。また、そのうち、特別管理加算算定者は平均0.1回であった。

2) 平日の日中（8時～18時）

a) 利用実人員数

訪問看護ステーションでは、平日の日中（8時～18時）の利用実人員は平均1.0人であった。また、そのうち、特別管理加算算定者は平均0.3人であった。

病院・診療所では、平日の日中の利用実人員は平均0.4人であった。また、そのうち、特別管理加算算定者は平均0.1人であった。

b) 延べ電話回数

訪問看護ステーションでは、平日の日中（8時～18時）の延べ電話回数は平均1.5回であった。また、そのうち、特別管理加算算定者は平均0.4回であった。

病院・診療所では、平日の日中の利用実人員は平均0.6回であった。また、そのうち、特別管理加算算定者は平均0.2回であった。

3) 土・日曜日の日中（8時～18時）

a) 利用実人員数

訪問看護ステーションでは、土・日曜日の日中（8時～18時）の利用実人員は平均0.6人であった。また、そのうち、特別管理加算算定者は平均0.2人であった。

病院・診療所では、土・日曜日の日中の利用実人員は平均0.1人であった。また、そ

4. 介護保険の利用者に対する24時間体制の整備状況

のうち、特別管理加算算定者は平均0.0人であった。

b) 延べ電話回数

訪問看護ステーションでは、土・日曜日の日中（8時～18時）の延べ電話回数は平均0.8回であった。また、そのうち、特別管理加算算定者は平均0.3回であった。

病院・診療所では、土・日曜日の日中の利用実人員は平均0.2回であった。また、そのうち、特別管理加算算定者は平均0.1回であった。

図表 3-1-110 【訪問看護ステーション】看護に関する意見を求められた件数（緊急訪問を行っていない場合）利用実人員数・延べ電話回数

	件数	平均	標準偏差	中央値	最大値	最小値
【利用実人員数】(人)						
早朝・夜間・深夜	906	0.5	1.1	0.0	9	0
平日の日中	906	1.0	2.3	0.0	30	0
土・日曜日の日中	906	0.6	1.4	0.0	22	0
(特別管理加算算定者)_早朝・夜間・深夜	906	0.2	0.6	0.0	5	0
(特別管理加算算定者)_平日の日中	906	0.3	1.0	0.0	17	0
(特別管理加算算定者)_土・日曜日の日中	906	0.2	0.6	0.0	5	0
【延べ電話回数】(回)						
早朝・夜間・深夜	906	0.9	2.8	0.0	41	0
平日の日中	906	1.5	3.7	0.0	52	0
土・日曜日の日中	906	0.8	2.0	0.0	26	0
(特別管理加算算定者)_早朝・夜間・深夜	906	0.3	1.2	0.0	17	0
(特別管理加算算定者)_平日の日中	906	0.4	1.8	0.0	43	0
(特別管理加算算定者)_土・日曜日の日中	906	0.3	0.9	0.0	13	0

図表 3-1-111 【病院・診療所】看護に関する意見を求められた件数（緊急訪問を行っていない場合）利用実人員数・延べ電話回数

	件数	合計値 (参考)	平均	標準偏差	中央値	最大値	最小値
【利用実人員数】（人）							
早朝・夜間・深夜	464	69	0.1	0.5	0.0	5	0
病院	176	25	0.1	0.5	0.0	3	0
診療所	288	44	0.2	0.6	0.0	5	0
平日の日中	464	205	0.4	1.4	0.0	14	0
病院	176	112	0.6	1.7	0.0	14	0
診療所	288	93	0.3	1.1	0.0	13	0
土・日曜日の日中	464	62	0.1	0.4	0.0	3	0
病院	176	26	0.1	0.4	0.0	2	0
診療所	288	36	0.1	0.5	0.0	3	0
(特別管理加算算定者)_早朝・夜間・深夜	464	26	0.1	0.3	0.0	2	0
病院	176	11	0.1	0.3	0.0	2	0
診療所	288	15	0.1	0.3	0.0	2	0
(特別管理加算算定者)_平日の日中	464	56	0.1	0.6	0.0	11	0
病院	176	23	0.1	0.4	0.0	2	0
診療所	288	33	0.1	0.7	0.0	11	0
(特別管理加算算定者)_土・日曜日の日中	464	20	0.0	0.2	0.0	2	0
病院	176	11	0.1	0.3	0.0	2	0
診療所	288	9	0.0	0.2	0.0	2	0
【延べ電話回数】（回）							
早朝・夜間・深夜	464	105	0.2	1.0	0.0	10	0
病院	176	42	0.2	1.0	0.0	10	0
診療所	288	63	0.2	1.0	0.0	10	0
平日の日中	464	291	0.6	2.0	0.0	22	0
病院	176	153	0.9	2.5	0.0	22	0
診療所	288	138	0.5	1.7	0.0	16	0
土・日曜日の日中	464	98	0.2	0.9	0.0	11	0
病院	176	50	0.3	1.2	0.0	11	0
診療所	288	48	0.2	0.6	0.0	5	0
(特別管理加算算定者)_早朝・夜間・深夜	464	32	0.1	0.4	0.0	5	0
病院	176	12	0.1	0.3	0.0	3	0
診療所	288	20	0.1	0.4	0.0	5	0
(特別管理加算算定者)_平日の日中	464	73	0.2	0.9	0.0	15	0
病院	176	27	0.2	0.5	0.0	3	0
診療所	288	46	0.2	1.0	0.0	15	0
(特別管理加算算定者)_土・日曜日の日中	464	27	0.1	0.3	0.0	4	0
病院	176	15	0.1	0.4	0.0	3	0
診療所	288	12	0.0	0.3	0.0	4	0

5. 介護保険の利用者に対する複数名による訪問看護

① 複数名訪問加算の算定者の有無

平成29年7月に、介護保険の利用者について複数名訪問加算の算定者がいたかをたずねたところ、訪問看護ステーションでは「有」が16.1%であった。

図表 3-1-112 【訪問看護ステーション】介護保険の利用者における複数名訪問加算の算定者の有無(n=1,164)

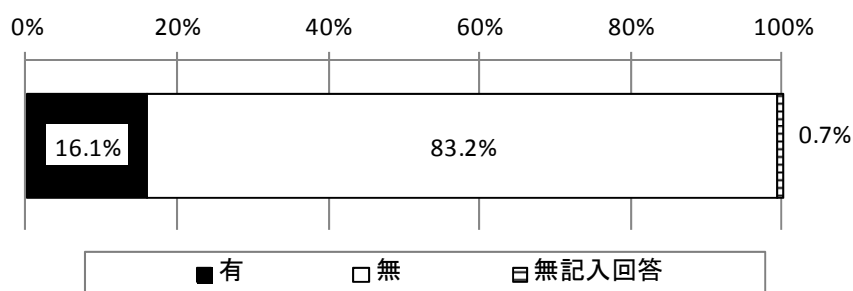

	合計	有	無	無記入回答
全体	1,164 100.0%	187 16.1%	969 83.2%	8 0.7%
病院併設	275 100.0%	56 20.4%	218 79.3%	1 0.4%
診療所併設	143 100.0%	31 21.7%	112 78.3%	0 0.0%
併設医療機関無	712 100.0%	99 13.9%	609 85.5%	4 0.6%
無記入回答	84 100.0%	12 14.3%	69 82.1%	3 3.6%
2.5人以上～3.0人未満	118 100.0%	12 10.2%	105 89.0%	1 0.8%
3.0人以上～5.0人未満	380 100.0%	52 13.7%	328 86.3%	0 0.0%
5.0人以上～7.0人未満	258 100.0%	38 14.7%	220 85.3%	0 0.0%
7.0人以上～10.0人未満	208 100.0%	37 17.8%	168 80.8%	3 1.4%
10.0人以上	172 100.0%	39 22.7%	130 75.6%	3 1.7%
無記入回答	28 100.0%	9 32.1%	18 64.3%	1 3.6%

複数名訪問加算の算定者の有無は病院・診療所では「有」が5.9%であった。
病院では10.0%（うち、200床以上の病院では20.0%）、診療所では3.4%であった。

図表 3-1-113 【病院・診療所】介護保険の利用者のうち、複数名訪問加算の算定者の有無(n=610)

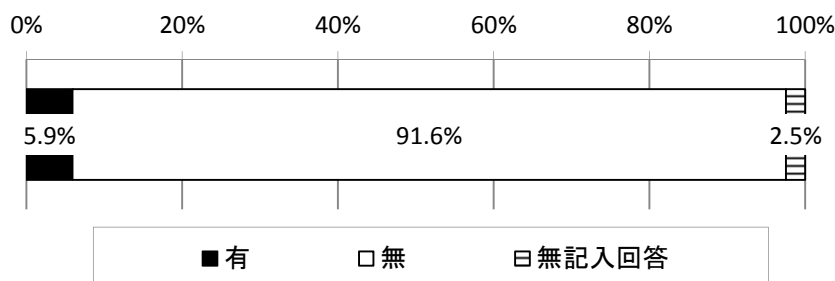

	合計	有	無	無記入回答
全体	610 100.0%	36 5.9%	559 91.6%	15 2.5%
病院	229 100.0%	23 10.0%	199 86.9%	7 3.1%
診療所	381 100.0%	13 3.4%	360 94.5%	8 2.1%
無 (0床)	292 100.0%	10 3.4%	278 95.2%	4 1.4%
1～19床	83 100.0%	3 3.6%	76 91.6%	4 4.8%
20～99床	99 100.0%	6 6.1%	89 89.9%	4 4.0%
100～199床	73 100.0%	6 8.2%	66 90.4%	1 1.4%
200～499床	37 100.0%	7 18.9%	30 81.1%	0 0.0%
500床以上	8 100.0%	2 25.0%	6 75.0%	0 0.0%
無記入回答	18 100.0%	2 11.1%	14 77.8%	2 11.1%
【再掲】病院 200床以上	45 100.0%	9 20.0%	36 80.0%	0 0.0%
【再掲】病院 200床未満	172 100.0%	12 7.0%	155 90.1%	5 2.9%

5. 介護保険の利用者に対する複数名による訪問看護

訪問看護ステーションで、複数名訪問加算の算定者が「有」と回答した事業所に対して、該当の利用者について詳細をたずねたところ 303 人分の回答を得た。

病院・診療所では、同事業所から 44 人分の回答を得た。

1) (複数名訪問加算の算定者が「有」の場合) 要介護度

訪問看護ステーションでは、要介護度は、「要介護 5」が 48.5%、「要介護 4」が 21.8%であった。

図表 3-1-114 【訪問看護ステーション】要介護度(n=303)

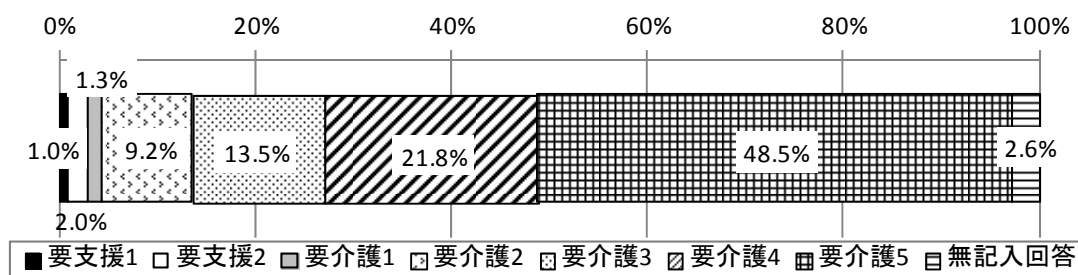

病院・診療所では、「要介護 5」が 68.2%、「要介護 4」が 13.6%であった。

図表 3-1-115 【病院・診療所】要介護度(n=44)

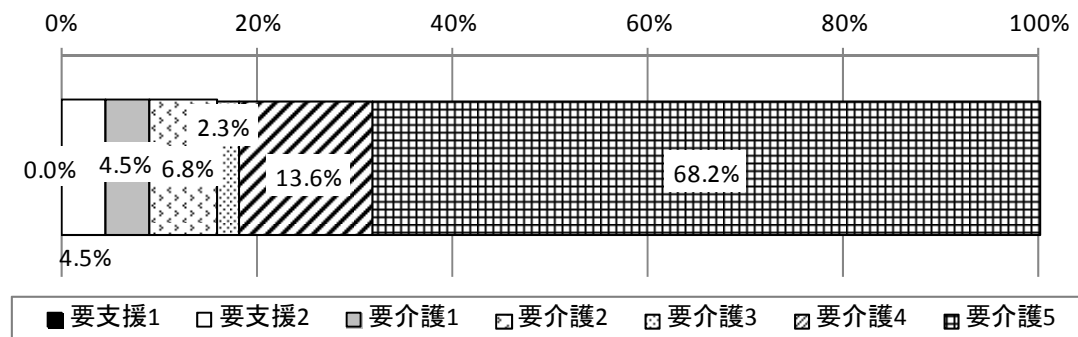

2) (複数名訪問加算の算定者が「有」の場合) 複数名訪問加算の算定回数
訪問看護ステーションでは、複数名訪問加算の算定回数は平均 4.5 回であった。

図表 3-1-116 【訪問看護ステーション】複数名訪問加算の算定回数(n=303)

単位：回

	平均	標準偏差	中央値	最大値	最小値
複数名訪問加算の算定回数	4.5	3.3	4.0	17.0	0.0

病院・診療所では、複数名訪問加算の算定回数は平均 3.5 回であった。

図表 3-1-117 【病院・診療所】複数名訪問加算の算定回数(n=44)

単位：回

	平均	標準偏差	中央値	最大値	最小値
複数名訪問加算の算定回数	3.5	2.5	3.0	12	1

3) (複数名訪問加算の算定者が「有」の場合) 複数名訪問する主な理由
複数名訪問する主な理由をたずねたところ、訪問看護ステーションでは「身体的理由により 1 人の看護師等による訪問看護が困難」が 70.6%であった。

図表 3-1-118 【訪問看護ステーション】複数名訪問する主な理由(n=303)

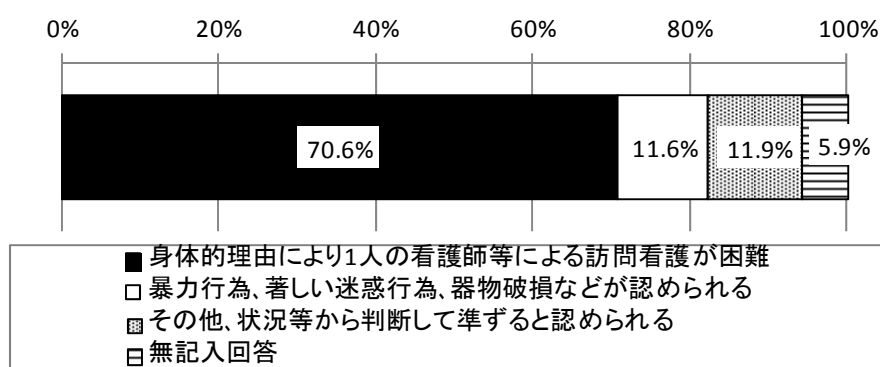

複数名訪問する主な理由をたずねたところ、病院・診療所では「身体的理由により 1 人の看護師等による訪問看護が困難」が 81.8%であった。

図表 3-1-119 【病院・診療所】複数名訪問する主な理由(n=44)

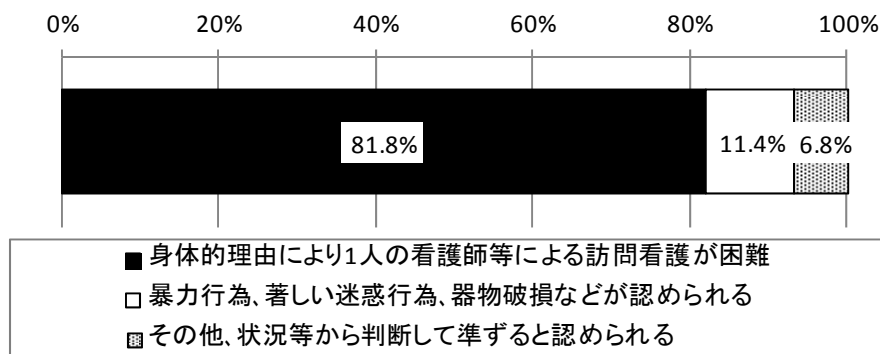

5. 介護保険の利用者に対する複数名による訪問看護

4) (複数名訪問加算の算定者が「有」の場合) 医療職と医療職以外の職員での対応についての認識

医療職と医療職以外の職員での対応で問題ないかをたずねたところ、訪問看護ステーションでは「問題ない」が38.9%であった。

図表 3-1-120 【訪問看護ステーション】医療職と医療職以外の職員での対応についての認識 (n=303)

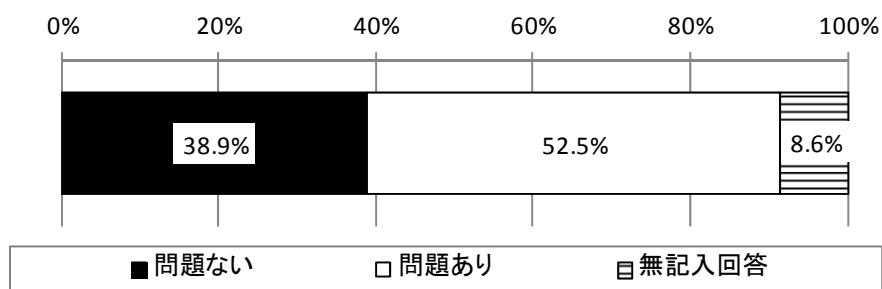

医療職と医療職以外の職員での対応で問題ないかをたずねたところ、病院・診療所では「問題ない」が43.2%であった。

図表 3-1-121 【病院・診療所】医療職と医療職以外の職員での対応についての認識(n=44)

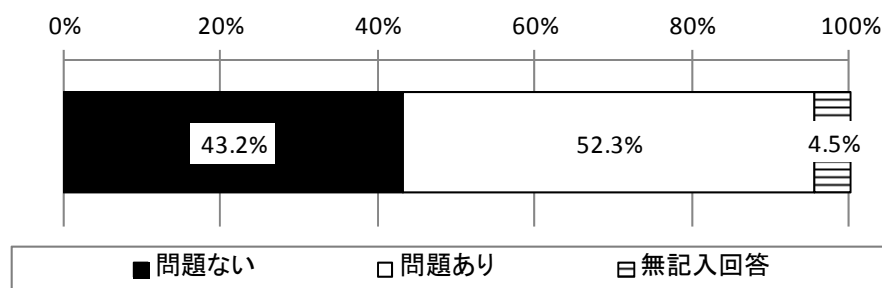

②（複数名訪問加算の算定者が「無」の場合）算定しなかった理由

訪問看護ステーションで、複数名訪問加算の算定者が「無」と回答した事業所に対して、算定しなかった理由をたずねたところ、「複数名による訪問を必要とする利用者がいなかったため」が85.3%であった。

図表 3-1-122 【訪問看護ステーション】算定しなかった理由(n=969)

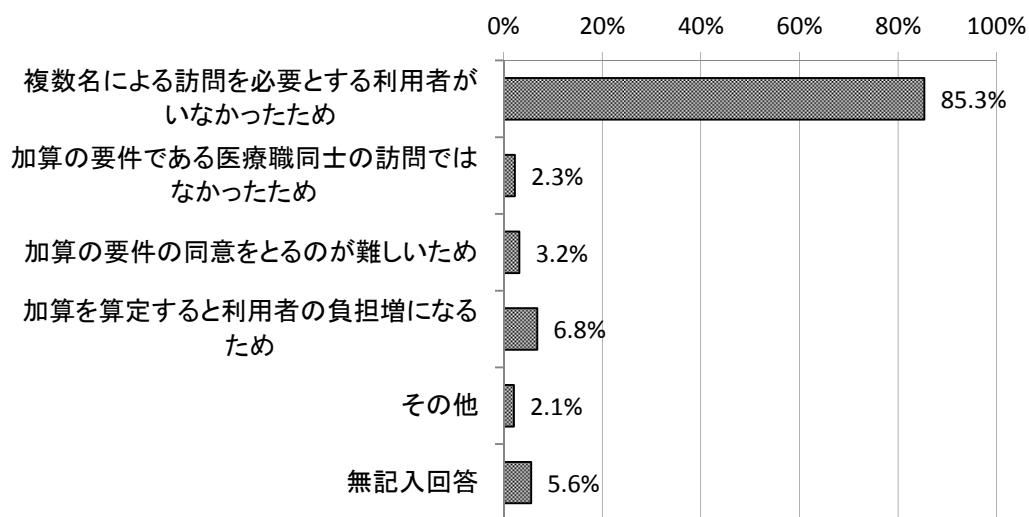

5. 介護保険の利用者に対する複数名による訪問看護

	合計	複数名による訪問を必要とする利用者がいなかったため	加算の要件である医療職士の訪問ではなかったため	加算の要件の同意をとるのが難しいため	加算を算定すると利用者の負担増になるため	その他	無記入回答
全体	969 100.0%	827 85.3%	22 2.3%	31 3.2%	66 6.8%	20 2.1%	54 5.6%
病院併設	218 100.0%	177 81.2%	4 1.8%	9 4.1%	23 10.6%	6 2.8%	13 6.0%
診療所併設	112 100.0%	95 84.8%	4 3.6%	1 0.9%	5 4.5%	5 4.5%	8 7.1%
併設医療 機関無	609 100.0%	530 87.0%	15 2.5%	17 2.8%	38 6.2%	13 2.1%	28 4.6%
無記入回答	69 100.0%	53 76.8%	1 1.4%	4 5.8%	3 4.3%	0 0.0%	9 13.0%
2.5人以上～ 3.0人未満	105 100.0%	88 83.8%	1 1.0%	2 1.9%	11 10.5%	1 1.0%	8 7.6%
3.0人以上～ 5.0人未満	328 100.0%	285 86.9%	6 1.8%	11 3.4%	19 5.8%	9 2.7%	15 4.6%
5.0人以上～ 7.0人未満	220 100.0%	189 85.9%	5 2.3%	7 3.2%	11 5.0%	5 2.3%	11 5.0%
7.0人以上～ 10.0人未満	168 100.0%	143 85.1%	3 1.8%	8 4.8%	13 7.7%	3 1.8%	11 6.5%
10.0人以上	130 100.0%	106 81.5%	6 4.6%	3 2.3%	12 9.2%	2 1.5%	8 6.2%
無記入回答	18 100.0%	16 88.9%	1 5.6%	0 0.0%	0 0.0%	0 0.0%	1 5.6%

病院・診療所で複数名訪問加算の算定者が「無」と回答した事業所に対して、算定しなかった理由をたずねたところ、「複数名による訪問を必要とする利用者がいなかったため」が86.6%、「加算を算定すると利用者の負担増になるため」が3.6%であった。

図表 3-1-123 【病院・診療所】算定しなかった理由(n=559)

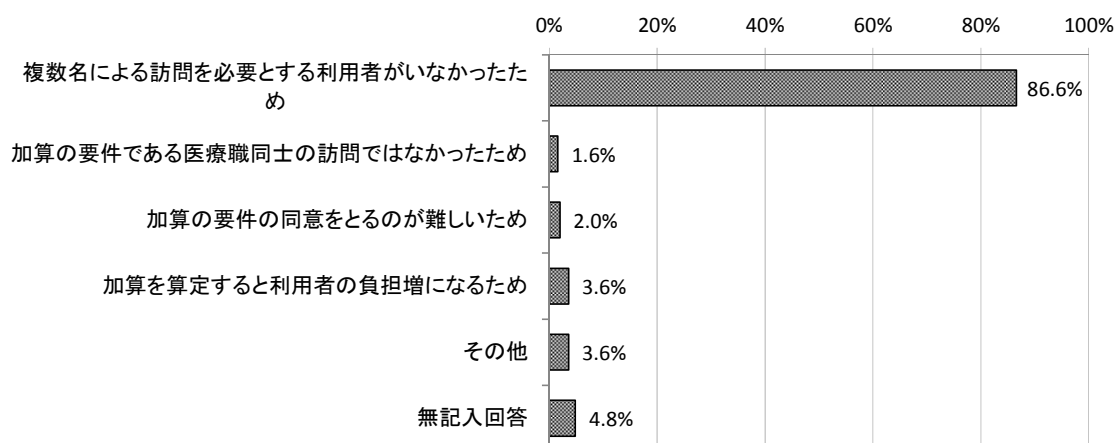

・「その他」は、職員が1人のため/等

	合計	複数名による訪問を必要とする利用者がいなかったため	加算の要件である医療職同士の訪問ではなかったため	加算の要件の同意をとるのが難いため	加算を算定すると利用者の負担増になるため	その他	無記入回答
全体	559 100.0%	484 86.6%	9 1.6%	11 2.0%	20 3.6%	20 3.6%	27 4.8%
病院	199 100.0%	164 82.4%	2 1.0%	6 3.0%	9 4.5%	10 5.0%	10 5.0%
診療所	360 100.0%	320 88.9%	7 1.9%	5 1.4%	11 3.1%	10 2.8%	17 4.7%
無(0床)	278 100.0%	247 88.8%	6 2.2%	4 1.4%	8 2.9%	7 2.5%	13 4.7%
1~19床	76 100.0%	67 88.2%	1 1.3%	1 1.3%	3 3.9%	3 3.9%	4 5.3%
20~99床	89 100.0%	71 79.8%	2 2.2%	3 3.4%	3 3.4%	5 5.6%	5 5.6%
100~199床	66 100.0%	54 81.8%	0 0.0%	2 3.0%	4 6.1%	2 3.0%	5 7.6%
200~499床	30 100.0%	25 83.3%	0 0.0%	1 3.3%	2 6.7%	3 10.0%	0 0.0%
500床以上	6 100.0%	6 100.0%	0 0.0%	0 0.0%	0 0.0%	0 0.0%	0 0.0%
無記入回答	14 100.0%	14 100.0%	0 0.0%	0 0.0%	0 0.0%	0 0.0%	0 0.0%

③ 加算の算定はしなかったが、複数名の医療職が同時に訪問した場合の有無

平成 29 年 7 月に、介護保険の利用者に対して、加算の算定はしなかったが複数名の医療職（看護師、保健師、准看護師、理学療法士、作業療法士、言語聴覚士）が同時に訪問した場合はあったかをたずねたところ、訪問看護ステーションでは「有」が 29.6%であった。また、「有」の場合、訪問回数は平均 9.8 回であった。

図表 3-1-124 【訪問看護ステーション】加算の算定はしなかったが、複数名の医療職が同時に訪問した場合の有無(n=1,164)

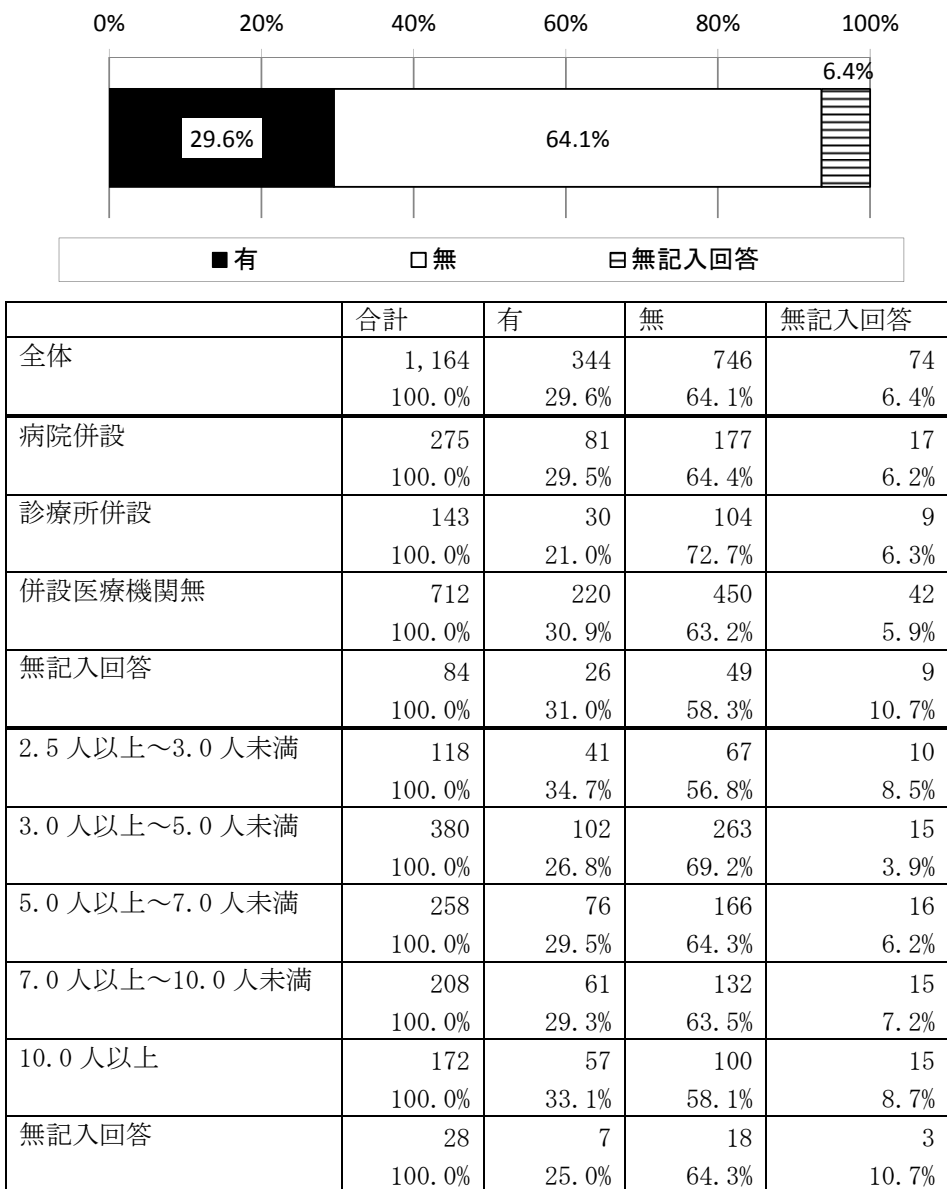

図表 3-1-125 【訪問看護ステーション】複数名の医療職が同時に訪問したことが「有」の場合：訪問回数 (n=299)

単位：回

	平均	標準偏差	中央値	最大値	最小値
複数名の医療職の同時訪問回数	9.8	18.7	5.0	196	1

加算の算定はしなかったが、複数名の医療職（看護師、保健師、准看護師、理学療法士、作業療法士、言語聴覚士）が同時に訪問した場合があったかをたずねたところ、病院・診療所では「有」が15.9%であった。病院では24.5%（うち、200床以上の病院では42.2%）、診療所では10.8%であった。

また、「有」の場合、訪問回数は平均9.5回であった。

図表 3-1-126 【病院・診療所】加算の算定はしなかったが、複数名の医療職が同時に訪問した場合の有無(n=610)

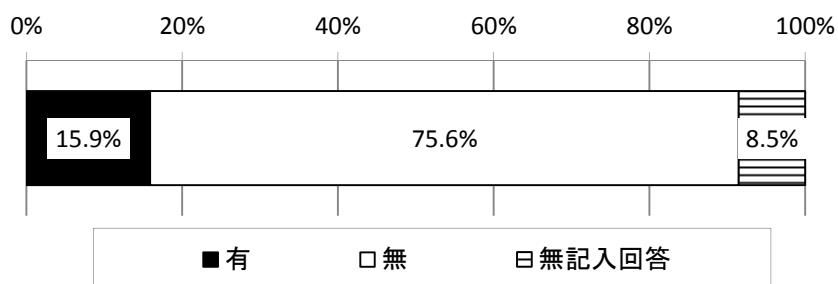

	合計	有	無	無記入回答
全体	610 100.0%	97 15.9%	461 75.6%	52 8.5%
病院	229 100.0%	56 24.5%	154 67.2%	19 8.3%
診療所	381 100.0%	41 10.8%	307 80.6%	33 8.7%
無（0床）	292 100.0%	35 12.0%	231 79.1%	26 8.9%
1～19床	83 100.0%	6 7.2%	70 84.3%	7 8.4%
20～99床	99 100.0%	18 18.2%	74 74.7%	7 7.1%
100～199床	73 100.0%	18 24.7%	49 67.1%	6 8.2%
200～499床	37 100.0%	12 32.4%	22 59.5%	3 8.1%
500床以上	8 100.0%	7 87.5%	1 12.5%	0 0.0%
無記入回答	18 100.0%	1 5.6%	14 77.8%	3 16.7%
【再掲】病院 200床以上	45 100.0%	19 42.2%	23 51.1%	3 6.7%
【再掲】病院 200床未満	172 100.0%	36 20.9%	123 71.5%	13 7.6%

5. 介護保険の利用者に対する複数名による訪問看護

図表 3-1-127 複数名の医療職が同時に訪問したことが「有」の場合：訪問回数

単位：回

	件数	平均	標準偏差	中央値	最大値	最小値
全体	91	9.5	16.3	4.0	100	1
病院	52	10.8	18.0	4.0	100	1
診療所	39	7.6	13.6	3.0	72	1

④ 看護師等が医療職以外の職種と同時に訪問した場合の有無

平成 29 年 7 月に、介護保険の利用者に対して、看護師等が医療職以外の職種（看護補助者等の職種問わず）と同時に訪問したかがあったかをたずねたところ、訪問看護ステーションでは「有」が 7.3%であった。また、「有」の場合、訪問回数は平均 7.3 回であった。

医療職以外の職員がいる訪問看護ステーションに限定してみところ、「有」が 8.6%であった。

図表 3-1-128 【訪問看護ステーション】看護師等が医療職以外の職種と同時に訪問した場合の有無(n=1,164)

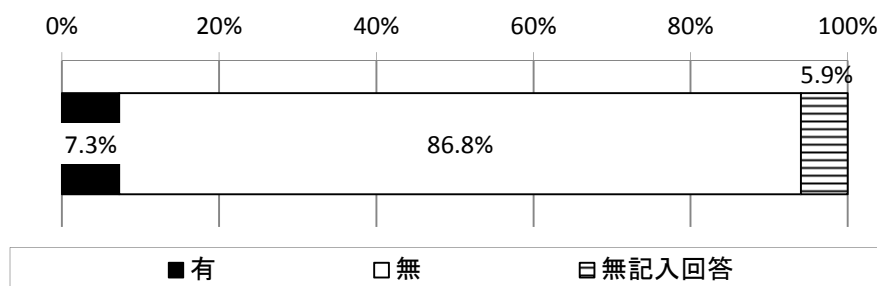

第3章 訪問看護業調査の結果の詳細
第1節 訪問看護ステーション票と病院・診療所票の結果

	合計	有	無	無記入回答
全体	1,164 100.0%	85 7.3%	1,010 86.8%	69 5.9%
病院併設	275 100.0%	22 8.0%	238 86.5%	15 5.5%
診療所併設	143 100.0%	13 9.1%	121 84.6%	9 6.3%
併設医療機関無	712 100.0%	53 7.4%	621 87.2%	38 5.3%
無記入回答	84 100.0%	2 2.4%	72 85.7%	10 11.9%
2.5人以上～3.0人未満	118 100.0%	11 9.3%	97 82.2%	10 8.5%
3.0人以上～5.0人未満	380 100.0%	23 6.1%	341 89.7%	16 4.2%
5.0人以上～7.0人未満	258 100.0%	19 7.4%	225 87.2%	14 5.4%
7.0人以上～10.0人未満	208 100.0%	13 6.3%	183 88.0%	12 5.8%
10.0人以上	172 100.0%	17 9.9%	142 82.6%	13 7.6%
無記入回答	28 100.0%	2 7.1%	22 78.6%	4 14.3%

図表 3-1-129 【訪問看護ステーション】訪問回数 (n=68)

単位：回

	平均	標準偏差	中央値	最大値	最小値
看護師等が医療職以外の職種との同時訪問回数	7.3	9.8	4.0	60	1

図表 3-1-130 (医療職以外の職員がいる訪問看護ステーションに限定)

看護師等が医療職以外の職種と同時訪問した場合の有無(n=534)

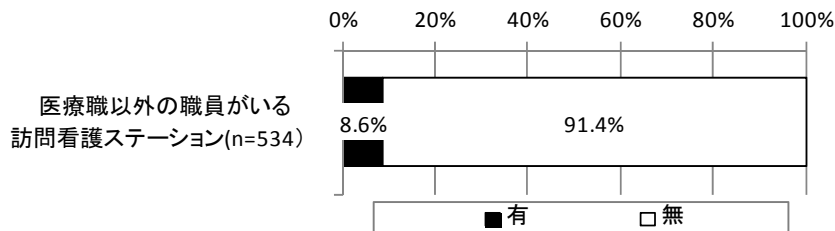

5. 介護保険の利用者に対する複数名による訪問看護

看護師等が医療職以外の職種（看護補助者等の職種問わず）と同時に訪問した場合があったかをたずねたところ、病院・診療所では「有」が6.1%であった。また、「有」の場合、訪問回数は平均6.2回であった。

図表 3-1-131 【病院・診療所】看護師等が医療職以外の職種と同時に訪問した場合の有無 (n=610)

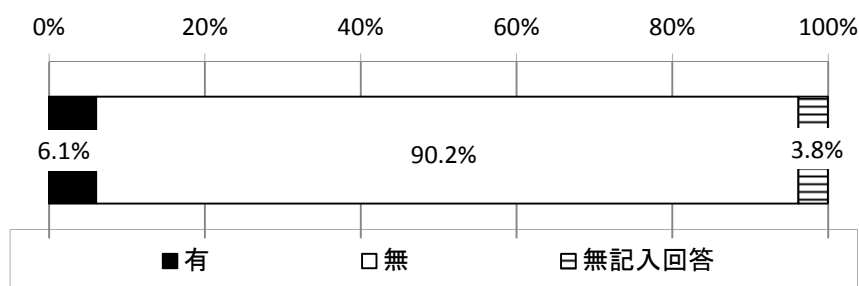

	合計	有	無	無記入回答
全体	610 100.0%	37 6.1%	550 90.2%	23 3.8%
病院	229 100.0%	11 4.8%	209 91.3%	9 3.9%
診療所	381 100.0%	26 6.8%	341 89.5%	14 3.7%
無 (0床)	292 100.0%	21 7.2%	262 89.7%	9 3.1%
1~19床	83 100.0%	5 6.0%	73 88.0%	5 6.0%
20~99床	99 100.0%	8 8.1%	86 86.9%	5 5.1%
100~199床	73 100.0%	1 1.4%	70 95.9%	2 2.7%
200~499床	37 100.0%	2 5.4%	35 94.6%	0 0.0%
500床以上	8 100.0%	0 0.0%	8 100.0%	0 0.0%
無記入回答	18 100.0%	0 0.0%	16 88.9%	2 11.1%

図表 3-1-132 【病院・診療所】看護師等が医療職以外の職種と同時に訪問したことが「有」の場合：訪問回数

単位：回

	件数	平均	標準偏差	中央値	最大値	最小値
全体	33	6.2	12.1	2.0	70	1
病院	9	10.6	22.4	2.0	70	1
診療所	24	4.6	4.5	2.5	15	1

6. 平成29年2月～7月の利用終了者

① 介護保険による訪問看護の利用終了者の転帰別人数

平成29年2月～7月に介護保険による訪問看護の利用者を終了した人について、転帰別人数をみると、訪問看護ステーションでは「病院・診療所への入院」が平均5.3人、「在宅死亡」が平均2.6人であった。

図表 3-1-133 【訪問看護ステーション】介護保険による訪問看護の利用終了者の転帰別人数
 (n=1,109)

単位：人

	平均	標準偏差	中央値	最大値	最小値
在宅死亡	2.6	3.6	2.0	32	0
病院・診療所への入院	5.3	6.5	3.0	62	0
老人保健施設への入所	1.0	2.1	0.0	25	0
特別養護老人ホームへの入所	0.6	1.3	0.0	15	0
在宅継続	2.3	4.2	1.0	31	0
うち、他の介護保険サービスを利用	1.4	3.2	0.0	27	0
うち、医療保険による訪問看護を利用	0.2	0.8	0.0	13	0
転居	0.3	0.7	0.0	6	0
その他	1.3	3.3	0.0	46	0
合計	13.3	13.4	10.0	97	0

図表 3-1-134 【訪問看護ステーション】介護保険による訪問看護の利用終了者の転帰別構成比(n=1,109、14,743人)

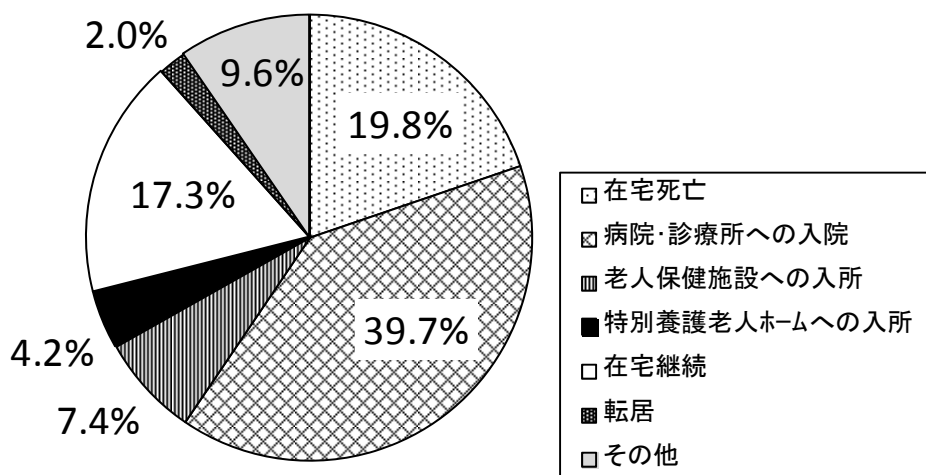

6. 平成29年2月～7月の利用終了者

平成29年2月～7月に介護保険による訪問看護の利用を終了した人について、転帰別人数をみると、病院・診療所では「病院・診療所への入院」が平均1.6人、「在宅死亡」が平均1.0人、「在宅継続」が平均0.8人であった。

図表 3-1-135 【病院・診療所】介護保険による訪問看護の利用終了者の転帰別人数

単位：人

	件数	平均	標準偏差	中央値	最大値	最小値
在宅死亡	543	1.0	2.1	0.0	24	0
病院	213	1.0	2.3	0.0	24	0
診療所	330	0.9	1.9	0.0	19	0
病院・診療所への入院	543	1.6	2.9	1.0	43	0
病院	213	2.6	3.9	2.0	43	0
診療所	330	1.0	1.7	0.0	15	0
老人保健施設への入所	543	0.2	0.8	0.0	11	0
病院	213	0.3	0.7	0.0	5	0
診療所	330	0.2	0.8	0.0	11	0
特別養護老人ホームへの入所	543	0.2	0.5	0.0	4	0
病院	213	0.3	0.7	0.0	4	0
診療所	330	0.1	0.4	0.0	3	0
在宅継続	543	0.8	2.3	0.0	23	0
病院	213	1.2	2.8	0.0	19	0
診療所	330	0.6	2.0	0.0	23	0
うち、他の介護保険サービスを利用	543	0.6	2.0	0.0	22	0
病院	213	0.8	2.3	0.0	17	0
診療所	330	0.5	1.8	0.0	22	0
うち、医療保険による訪問看護を利用	543	0.1	0.4	0.0	7	0
病院	213	0.1	0.6	0.0	7	0
診療所	330	0.1	0.3	0.0	3	0
転居	543	0.1	0.3	0.0	4	0
病院	213	0.0	0.2	0.0	1	0
診療所	330	0.1	0.3	0.0	4	0
その他	543	0.3	1.0	0.0	14	0
病院	213	0.4	1.4	0.0	14	0
診療所	330	0.2	0.6	0.0	4	0
合計	543	4.2	5.5	2.0	50	0
病院	213	5.8	6.8	3.0	50	0
診療所	330	3.2	4.1	2.0	27	0

図表 3-1-136 【病院・診療所】介護保険による訪問看護の利用終了者の転帰別構成比(n=543、2,286人)

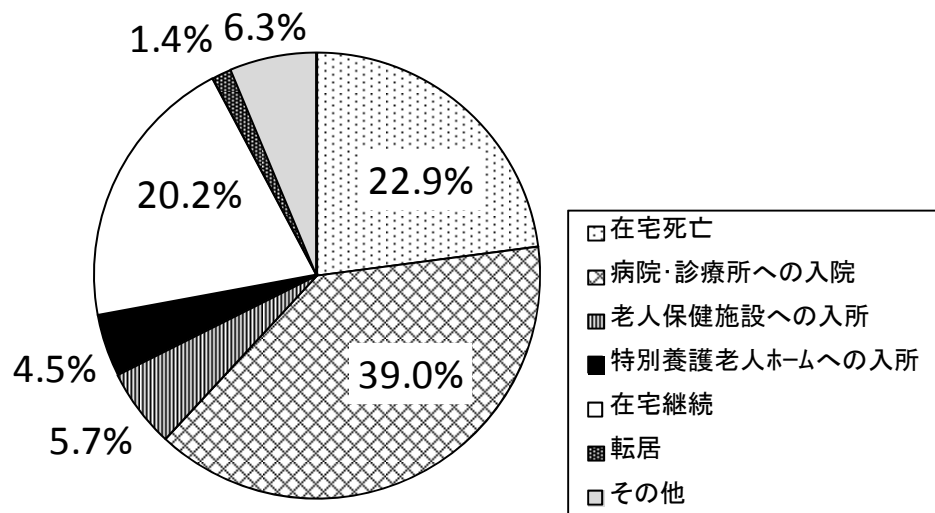

図表 3-1-137 【病院】介護保険による訪問看護の利用終了者の転帰別構成比(n=221、1,246人)

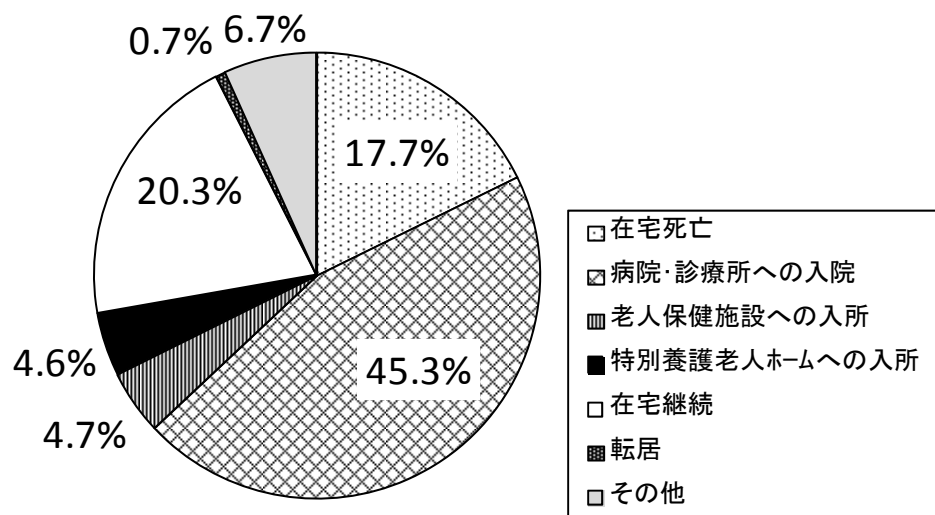

6. 平成29年2月～7月の利用終了者

図表 3-1-138 【診療所】介護保険による訪問看護の利用終了者の転帰別構成比(n=303、1,040人)

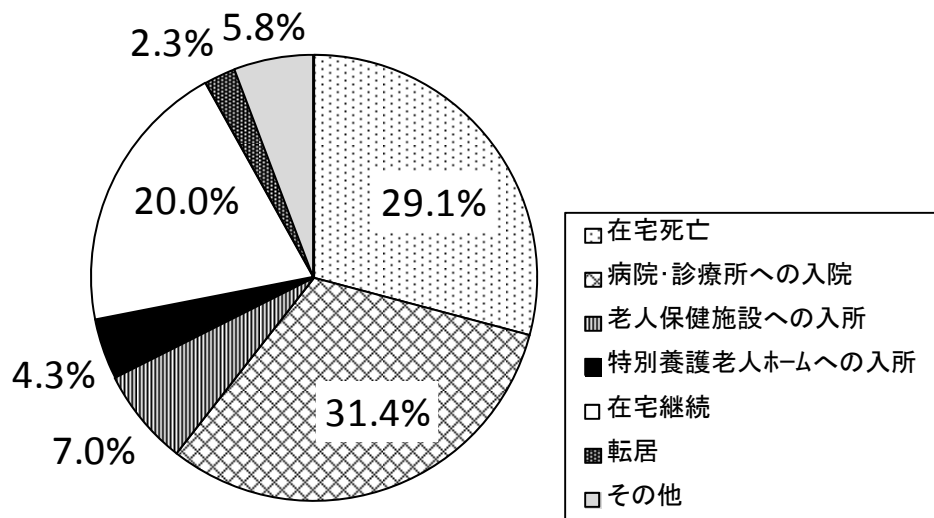

② 介護保険または医療保険による利用者の死亡者数

1) 主傷病名

訪問看護ステーションで、平成29年2月～7月にがん（医療保険のみの利用）で死亡した利用者は平均2.8人、がん以外（介護保険のみの利用）で死亡した利用者は平均2.4人であった。

図表 3-1-139 【訪問看護ステーション】死亡した利用者の主傷病名(n=789)

単位：人

	平均	標準偏差	中央値	最大値	最小値
【がん】					
がん_介護保険のみ	0.5	1.2	0.0	16	0
がん_介護・医療保険併給	0.2	0.7	0.0	10	0
がん_医療保険のみ	2.8	4.4	1.0	37	0
がん(ターミナル期)_介護保険のみ	0.2	0.6	0.0	7	0
がん(ターミナル期)_介護・医療保険併給	0.1	0.7	0.0	10	0
がん(ターミナル期)_医療保険のみ	2.6	4.2	1.0	37	0
【がん以外】					
がん以外_介護保険のみ	2.4	4.3	1.0	49	0
がん以外_介護・医療保険併給	0.5	1.1	0.0	13	0
がん以外_医療保険のみ	0.8	2.1	0.0	36	0
がん以外(ターミナル期)_介護保険のみ	0.6	1.2	0.0	11	0
がん以外(ターミナル期)_介護・医療保険併給	0.3	0.7	0.0	6	0
がん以外(ターミナル期)_医療保険のみ	0.4	1.5	0.0	36	0

図表 3-1-140 【訪問看護ステーション】死亡した利用者の主傷病名別構成比(n=789、5,573人分)

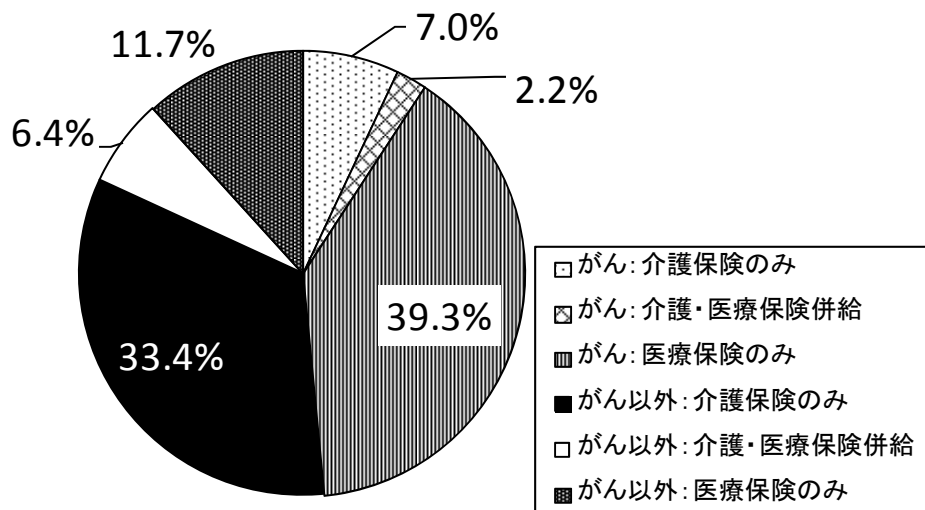

6. 平成29年2月～7月の利用終了者

病院・診療所で、平成29年2月～7月にがん（医療保険のみの利用）で死亡した利用者は平均1.3人、がん以外（介護保険のみの利用）で死亡した利用者は平均0.8人であった。

図表 3-1-141 【病院・診療所】死亡した利用者の主傷病名(n=354)

単位：人

	平均	標準偏差	中央値	最大値	最小値
【がん】					
がん_介護保険のみ	0.2	0.6	0.0	5	0
がん_介護・医療保険併給	0.2	1.1	0.0	13	0
がん_医療保険のみ	1.3	3.4	0.0	23	0
がん(ターミナル期)_介護保険のみ	0.1	0.4	0.0	3	0
がん(ターミナル期)_介護・医療保険併給	0.1	0.9	0.0	13	0
がん(ターミナル期)_医療保険のみ	1.2	3.3	0.0	23	0
【がん以外】					
がん以外_介護保険のみ	0.8	2.1	0.0	22	0
がん以外_介護・医療保険併給	0.4	1.7	0.0	20	0
がん以外_医療保険のみ	0.3	1.3	0.0	15	0
がん以外(ターミナル期)_介護保険のみ	0.3	1.0	0.0	9	0
がん以外(ターミナル期)_介護・医療保険併給	0.1	0.9	0.0	11	0
がん以外(ターミナル期)_医療保険のみ	0.2	1.0	0.0	15	0

図表 3-1-142 【病院】死亡した利用者の主傷病名(n=140)

	平均	標準偏差	中央値	最大値	最小値
【がん】					
がん_介護保険のみ	0.3	0.7	0.0	3	0
がん_介護・医療保険併給	0.3	1.5	0.0	13	0
がん_医療保険のみ	1.3	2.9	0.0	23	0
がん(ターミナル期)_介護保険のみ	0.2	0.6	0.0	3	0
がん(ターミナル期)_介護・医療保険併給	0.3	1.3	0.0	13	0
がん(ターミナル期)_医療保険のみ	1.2	2.8	0.0	23	0
【がん以外】					
がん以外_介護保険のみ	1.2	2.9	0.0	22	0
がん以外_介護・医療保険併給	0.3	1.6	0.0	14	0
がん以外_医療保険のみ	0.2	0.5	0.0	4	0
がん以外(ターミナル期)_介護保険のみ	0.4	1.2	0.0	9	0
がん以外(ターミナル期)_介護・医療保険併給	0.1	1.0	0.0	11	0
がん以外(ターミナル期)_医療保険のみ	0.1	0.3	0.0	2	0

図表 3-1-143 【診療所】死亡した利用者の主傷病名(n=214)

単位：人

	平均	標準偏差	中央値	最大値	最小値
【がん】					
がん_介護保険のみ	0.1	0.5	0.0	5	0
がん_介護・医療保険併給	0.1	0.6	0.0	8	0
がん_医療保険のみ	1.3	3.7	0.0	22	0
がん(ターミナル期)_介護保険のみ	0.1	0.3	0.0	3	0
がん(ターミナル期)_介護・医療保険併給	0.1	0.5	0.0	7	0
がん(ターミナル期)_医療保険のみ	1.2	3.5	0.0	22	0
【がん以外】					
がん以外_介護保険のみ	0.6	1.3	0.0	6	0
がん以外_介護・医療保険併給	0.4	1.8	0.0	20	0
がん以外_医療保険のみ	0.4	1.5	0.0	15	0
がん以外(ターミナル期)_介護保険のみ	0.2	0.8	0.0	6	0
がん以外(ターミナル期)_介護・医療保険併給	0.2	0.9	0.0	11	0
がん以外(ターミナル期)_医療保険のみ	0.3	1.3	0.0	15	0

6. 平成29年2月～7月の利用終了者

2) ターミナルケアに関する算定実績

訪問看護ステーションで、平成29年2月～7月に死亡した利用者のうち、ターミナルケア加算算定者は介護保険のみの利用者では平均0.8人、算定率では29.0%であった。

医療保険のみの利用者では、訪問看護ターミナルケア療養費の算定者数は平均2.0人で、算定率が56.7%であった。

図表 3-1-144 【訪問看護ステーション】死亡した利用者のターミナルケアに関する算定実績
(n=789)

単位：人

	平均	標準偏差	中央値	最大値	最小値
【ターミナルケア加算】					
介護保険のみ	0.8	1.5	0.0	14	0
介護・医療保険併給	0.2	0.7	0.0	8	0
【訪問看護ターミナルケア療養費】					
介護・医療保険併給	0.2	0.7	0.0	8	0
医療保険のみ	2.0	3.7	1.0	30	0

図表 3-1-145 【訪問看護ステーション】死亡した利用者のターミナルケアに関する算定率
(n=789)

	死亡者数	算定者数	算定率
ターミナルケア加算算定者数_介護保険のみ	2,251	652	29.0%
ターミナルケア加算算定者数_介護・医療保険併給	482	152	31.5%
訪問看護ターミナルケア療養費の算定者数_介護・医療保険併給	482	183	38.0%
訪問看護ターミナルケア療養費の算定者数_医療保険のみ	2,843	1,613	56.7%

病院・診療所で、平成29年2月～7月に死亡した利用者のうち、ターミナルケア加算算定者は介護保険のみの利用者では平均0.2人、算定率では19.0%であった。

医療保険のみの利用者では、訪問看護ターミナルケア療養費の算定者数は平均0.5人で、算定率が33.1%であった。

図表 3-1-146 【病院・診療所】死亡した利用者のターミナルケアに関する算定実績

単位：人

	件数	平均	標準偏差	中央値	最大値	最小値
【ターミナルケア加算】						
介護保険のみ	354	0.2	0.9	0.0	11	0
病院	140	0.1	0.4	0.0	3	0
診療所	214	0.3	1.1	0.0	11	0
介護・医療保険併給	354	0.2	1.2	0.0	18	0
病院	140	0.2	1.6	0.0	18	0
診療所	214	0.2	1.0	0.0	9	0
【訪問看護ターミナルケア療養費】						
介護・医療保険併給	354	0.1	0.4	0.0	5	0
病院	140	0.0	0.4	0.0	5	0
診療所	214	0.1	0.4	0.0	3	0
医療保険のみ	354	0.5	2.5	0.0	26	0
病院	140	0.3	1.1	0.0	7	0
診療所	214	0.7	3.1	0.0	26	0

図表 3-1-147 【病院・診療所】死亡した利用者のターミナルケアに関する算定率

	回答件数	死亡者数	算定者数	算定率
ターミナルケア加算算定者数_介護保険のみ	354	364	69	19.0%
病院	140	215	14	6.5%
診療所	214	149	55	36.9%
ターミナルケア加算算定者数_介護・医療保険併給	354	202	70	34.7%
病院	140	90	27	30.0%
診療所	214	112	43	38.4%
訪問看護ターミナルケア療養費の算定者数_介護・医療保険併給	354	202	22	10.9%
病院	140	90	6	6.7%
診療所	214	112	16	14.3%
訪問看護ターミナルケア療養費の算定者数_医療保険のみ	354	568	188	33.1%
病院	140	202	38	18.8%
診療所	214	366	150	41.0%

6. 平成29年2月～7月の利用終了者

3) 訪問看護の利用開始から1か月以内に死亡した利用者数

訪問看護ステーションで、平成29年2月～7月に死亡した利用者のうち、訪問看護の利用開始から1か月以内に死亡した利用者数は介護保険のみの利用者では平均0.4人、死亡者数に対する割合は12.7%であり、医療保険のみの利用者では、平均1.4人、死亡者数に対する割合では39.7%であった。

図表 3-1-148 【訪問看護ステーション】訪問看護の利用開始から1か月以内に死亡した利用者数(n=789)

単位：人

	平均	標準偏差	中央値	最大値	最小値
介護保険のみ	0.4	0.9	0.0	9	0
介護・医療保険併給	0.1	0.4	0.0	4	0
医療保険のみ	1.4	2.5	0.0	25	0

図表 3-1-149 【訪問看護ステーション】訪問看護の利用開始から1か月以内に死亡した利用者数の割合(n=789)

	死亡者数	訪問看護の利用開始から1か月以内の死亡者数	割合
介護保険	2,251	287	12.7%
併給利用者	482	87	18.0%
医療保険のみ	2,843	1,130	39.7%

病院・診療所で、平成29年2月～7月に死亡した利用者のうち、訪問看護の利用開始から1か月以内に死亡した利用者数は介護保険のみの利用者では平均0.1人、死亡者数に対する割合は14.0%であり、医療保険のみの利用者では、平均0.6人、死亡者数に対する割合では35.6%であった。

図表 3-1-150 【病院・診療所】訪問看護の利用開始から1か月以内に死亡した利用者数

単位：人

	件数	平均	標準偏差	中央値	最大値	最小値
介護保険のみ	354	0.1	0.5	0.0	4	0
病院	140	0.2	0.6	0.0	3	0
診療所	214	0.1	0.5	0.0	4	0
介護・医療保険併給	354	0.1	0.6	0.0	8	0
病院	140	0.1	0.8	0.0	8	0
診療所	214	0.1	0.3	0.0	2	0
医療保険のみ	354	0.6	1.8	0.0	14	0
病院	140	0.5	1.4	0.0	11	0
診療所	214	0.6	2.0	0.0	14	0

図表 3-1-151 【病院・診療所】訪問看護の利用開始から1か月以内に死亡した利用者数の割合

	回答件数	死亡者数	訪問看護の利用開始から1か月以内の死亡者数	割合
介護保険	354	364	51	14.0%
病院	140	215	26	12.1%
診療所	214	149	25	16.8%
併給利用者	354	202	34	16.8%
病院	140	90	20	22.2%
診療所	214	112	14	12.5%
医療保険のみ	354	568	202	35.6%
病院	140	202	73	36.1%
診療所	214	366	129	35.2%

6. 平成29年2月～7月の利用終了者

4) 遺族にグリーフケアを実施した利用者数

訪問看護ステーションで、平成29年2月～7月に死亡した利用者のうち、遺族にグリーフケアを実施した利用者数は介護保険のみの利用者では平均0.9人、死亡者数に対する割合は31.9%であった。

医療保険のみの死亡者数では1.6人、死亡者数に対する割合は44.4%であった。

図表 3-1-152 【訪問看護ステーション】遺族にグリーフケアを実施した死亡した利用者数
(n=789)

単位：人

	平均	標準偏差	中央値	最大値	最小値
介護保険のみ	0.9	2.0	0.0	20	0
介護・医療保険併給	0.3	0.9	0.0	13	0
医療保険のみ	1.6	3.1	0.0	33	0

図表 3-1-153 【訪問看護ステーション】遺族にグリーフケアを実施した死亡した利用者数の割合(n=789)

	死亡者数	グリーフケア実施	割合
介護保険	2,251	717	31.9%
併給利用者	482	227	47.1%
医療保険のみ	2,843	1,261	44.4%

病院・診療所で、平成29年2月～7月に死亡した利用者のうち、遺族にグリーフケアを実施した利用者数は介護保険のみの利用者では平均0.2人、死亡者数に対する割合は23.9%であった。

医療保険のみの死亡者数では0.4人、死亡者数に対する割合は23.2%であった。

図表 3-1-154 【病院・診療所】遺族にグリーフケアを実施した死亡した利用者数

単位：人

	件数	平均	標準偏差	中央値	最大値	最小値
介護保険のみ	354	0.2	0.8	0.0	6	0
病院	140	0.4	0.9	0.0	5	0
診療所	214	0.1	0.7	0.0	6	0
介護・医療保険併給	354	0.1	0.6	0.0	6	0
病院	140	0.1	0.6	0.0	5	0
診療所	214	0.1	0.6	0.0	6	0
医療保険のみ	354	0.4	1.7	0.0	22	0
病院	140	0.4	1.3	0.0	13	0
診療所	214	0.4	1.9	0.0	22	0

図表 3-1-155 【病院・診療所】遺族にグリーフケアを実施した死亡した利用者数の割合

	回答件数	死亡者数	グリーフケア実施	割合
介護保険	354	364	87	23.9%
病院	140	215	56	26.0%
診療所	214	149	31	20.8%
併給利用者	354	202	45	22.3%
病院	140	90	18	20.0%
診療所	214	112	27	24.1%
医療保険のみ	354	568	132	23.2%
病院	140	202	55	27.2%
診療所	214	366	77	21.0%

③（死亡した利用者がいる場合）人生の最終段階における医療について

1) 死亡した利用者自身との話し合いの有無

訪問看護ステーションで、平成29年2月～7月に死亡した利用者があると回答した事業所に対して、死亡した利用者自身との生前に話し合いの有無をたずねたところ、「一部の利用者で行った」が54.6%であり、「行っていない」は24.3%であった。

図表 3-1-156 【訪問看護ステーション】人生の最終段階における医療についての、死亡した利用者自身との話し合いの有無 (n=1,008)

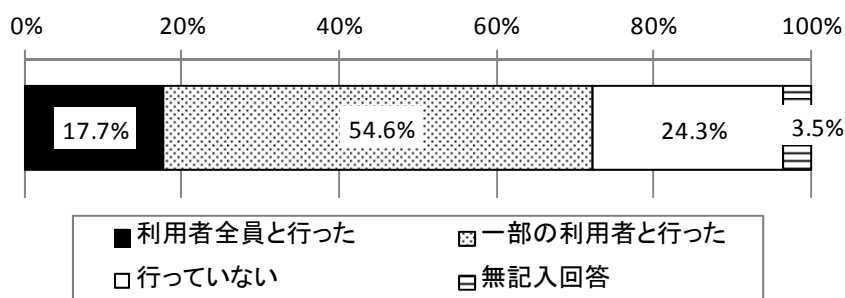

	合計	利用者全員 で行った	一部の利用 者で行った	行っていな い	無記入回答
全体	1,008 100.0%	178 17.7%	550 54.6%	245 24.3%	35 3.5%
病院併設	249 100.0%	36 14.5%	149 59.8%	53 21.3%	11 4.4%
診療所併設	125 100.0%	25 20.0%	65 52.0%	32 25.6%	3 2.4%
併設医療機関無	604 100.0%	112 18.5%	321 53.1%	155 25.7%	16 2.6%
無記入回答	73 100.0%	11 15.1%	40 54.8%	15 20.5%	7 9.6%
2.5人以上～3.0人未満	86 100.0%	13 15.1%	36 41.9%	33 38.4%	4 4.7%
3.0人以上～5.0人未満	330 100.0%	61 18.5%	174 52.7%	87 26.4%	8 2.4%
5.0人以上～7.0人未満	232 100.0%	45 19.4%	123 53.0%	53 22.8%	11 4.7%
7.0人以上～10.0人未満	184 100.0%	33 17.9%	102 55.4%	45 24.5%	4 2.2%
10.0人以上	151 100.0%	22 14.6%	102 67.5%	20 13.2%	7 4.6%
無記入回答	25 100.0%	4 16.0%	13 52.0%	7 28.0%	1 4.0%

病院・診療所で、平成29年2月～7月に死亡した利用者があると回答した事業所に対して、死亡した利用者自身との生前の話し合いの有無をたずねたところ、「一部の利用者で行った」が42.7%、「利用者全員で行った」が22.1%であり、「行っていない」は30.4%であった。

図表 3-1-157 【病院・診療所】人生の最終段階における医療についての、死亡した利用者自身との生前の話し合いの有無 (n=349)

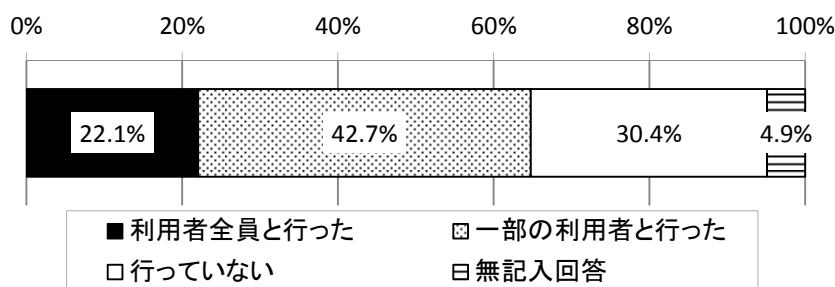

	合計	利用者全 員で行っ た	一部の利 用者で行 った	行って いない	無記入回 答
全体	349 100.0%	77 22.1%	149 42.7%	106 30.4%	17 4.9%
病院	151 100.0%	27 17.9%	65 43.0%	50 33.1%	9 6.0%
診療所	198 100.0%	50 25.3%	84 42.4%	56 28.3%	8 4.0%
無 (0床)	149 100.0%	38 25.5%	67 45.0%	38 25.5%	6 4.0%
1～19床	47 100.0%	12 25.5%	17 36.2%	17 36.2%	1 2.1%
20～99床	60 100.0%	9 15.0%	24 40.0%	23 38.3%	4 6.7%
100～199床	47 100.0%	10 21.3%	18 38.3%	17 36.2%	2 4.3%
200～499床	31 100.0%	7 22.6%	14 45.2%	7 22.6%	3 9.7%
500床以上	8 100.0%	0 0.0%	7 87.5%	1 12.5%	0 0.0%
無記入回答	7 100.0%	1 14.3%	2 28.6%	3 42.9%	1 14.3%

2) 死亡した利用者の家族との話し合いの有無

訪問看護ステーションで、平成29年2月～7月に死亡した利用者があると回答した事業所に対して、死亡した利用者の家族との話し合いの有無をたずねたところ、「利用者全員の家族と行った」が53.0%であり、「行っていない」は5.8%であった。

図表 3-1-158 【訪問看護ステーション】人生の最終段階における医療についての、死亡した利用者の家族との話し合いの有無 (n=1,008)

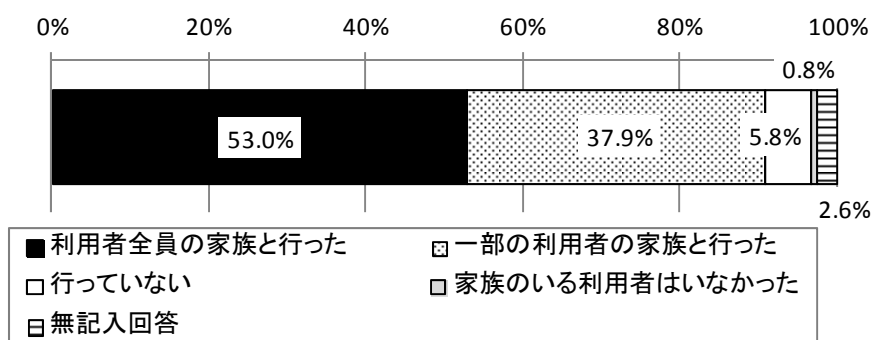

	合計	利用者全員の家族と行った	一部の利用者の家族と行った	行っていない	家族のいる利用者はいなかった	無記入回答
全体	1,008 100.0%	534 53.0%	382 37.9%	58 5.8%	8 0.8%	26 2.6%
病院併設	249 100.0%	127 51.0%	104 41.8%	12 4.8%	1 0.4%	5 2.0%
診療所併設	125 100.0%	70 56.0%	43 34.4%	8 6.4%	1 0.8%	3 2.4%
併設医療機関無	604 100.0%	321 53.1%	225 37.3%	37 6.1%	6 1.0%	15 2.5%
無記入回答	73 100.0%	36 49.3%	29 39.7%	4 5.5%	0 0.0%	4 5.5%
2.5人以上～3.0人未満	86 100.0%	32 37.2%	41 47.7%	9 10.5%	0 0.0%	4 4.7%
3.0人以上～5.0人未満	330 100.0%	167 50.6%	133 40.3%	23 7.0%	3 0.9%	4 1.2%
5.0人以上～7.0人未満	232 100.0%	127 54.7%	83 35.8%	12 5.2%	3 1.3%	7 3.0%
7.0人以上～10.0人未満	184 100.0%	105 57.1%	67 36.4%	7 3.8%	1 0.5%	4 2.2%
10.0人以上	151 100.0%	89 58.9%	51 33.8%	4 2.6%	1 0.7%	6 4.0%
無記入回答	25 100.0%	14 56.0%	7 28.0%	3 12.0%	0 0.0%	1 4.0%

病院・診療所で、平成29年2月～7月に死亡した利用者がいると回答した事業所に対して、死亡した利用者の家族との話し合いの有無をたずねたところ、「利用者全員の家族と行った」が58.5%、「一部の利用者の家族と行った」が28.9%であり、「行っていない」は7.7%であった。

図表 3-1-159 【病院・診療所】人生の最終段階における医療についての、死亡した利用者の家族との話し合いの有無 (n=349)

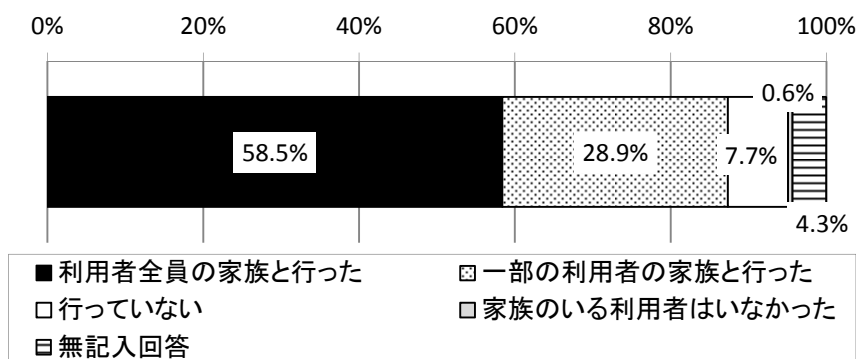

	合計	利用者全員の家族と行った	一部の利用者の家族と行った	行っていない	家族のいる利用者はいなかった	無記入回答
全体	349 100.0%	204 58.5%	101 28.9%	27 7.7%	2 0.6%	15 4.3%
病院	151 100.0%	84 55.6%	44 29.1%	15 9.9%	1 0.7%	7 4.6%
診療所	198 100.0%	120 60.6%	57 28.8%	12 6.1%	1 0.5%	8 4.0%
無 (0床)	149 100.0%	94 63.1%	40 26.8%	8 5.4%	0 0.0%	7 4.7%
1～19床	47 100.0%	24 51.1%	17 36.2%	4 8.5%	1 2.1%	1 2.1%
20～99床	60 100.0%	33 55.0%	17 28.3%	7 11.7%	0 0.0%	3 5.0%
100～199床	47 100.0%	29 61.7%	11 23.4%	5 10.6%	1 2.1%	1 2.1%
200～499床	31 100.0%	14 45.2%	12 38.7%	3 9.7%	0 0.0%	2 6.5%
500床以上	8 100.0%	5 62.5%	3 37.5%	0 0.0%	0 0.0%	0 0.0%
無記入回答	7 100.0%	5 71.4%	1 14.3%	0 0.0%	0 0.0%	1 14.3%

3) 「人生の最終段階における医療の決定プロセスに関するガイドライン」の利用状況

訪問看護ステーションで、平成29年2月～7月に死亡した利用者があると回答した事業所に対して、「人生の最終段階における医療の決定プロセスに関するガイドライン」の利用状況をたずねたところ、「参考にしている」が44.8%、「参考にしていない」が32.3%、「独自に作成したマニュアルを使用している」が14.8%であった。

図表 3-1-160 【訪問看護ステーション】ターミナルケアにおける「人生の最終段階における医療の決定プロセスに関するガイドライン」の利用状況(n=1,008)

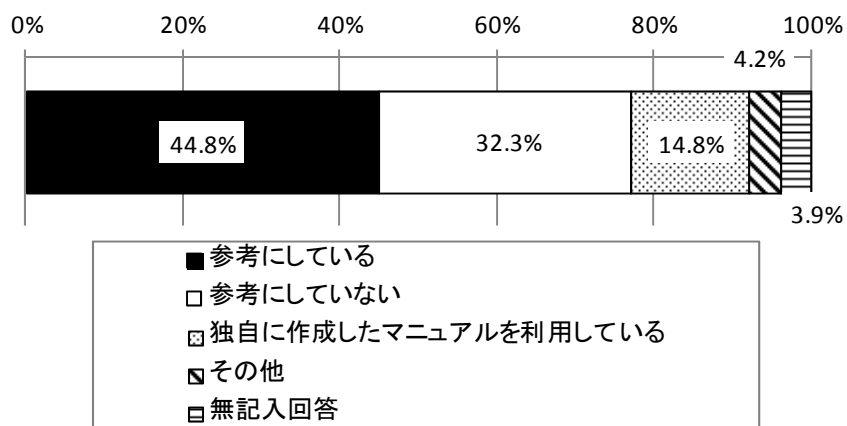

・「その他」は、主治医の作成したマニュアルを利用、状況による参考する／等

第3章 訪問看護業調査の結果の詳細
第1節 訪問看護ステーション票と病院・診療所票の結果

	合計	参考にしている	参考にしていない	独自に作成したマニュアルを利用している	その他	無記入回答
全体	1,008 100.0%	452 44.8%	326 32.3%	149 14.8%	42 4.2%	39 3.9%
病院併設	249 100.0%	112 45.0%	74 29.7%	45 18.1%	10 4.0%	8 3.2%
診療所併設	125 100.0%	54 43.2%	34 27.2%	25 20.0%	8 6.4%	4 3.2%
併設医療機関無	604 100.0%	276 45.7%	209 34.6%	75 12.4%	23 3.8%	21 3.5%
無記入回答	73 100.0%	31 42.5%	18 24.7%	14 19.2%	3 4.1%	7 9.6%
2.5人以上～3.0人未満	86 100.0%	37 43.0%	31 36.0%	9 10.5%	6 7.0%	3 3.5%
3.0人以上～5.0人未満	330 100.0%	141 42.7%	119 36.1%	44 13.3%	15 4.5%	11 3.3%
5.0人以上～7.0人未満	232 100.0%	107 46.1%	74 31.9%	33 14.2%	7 3.0%	11 4.7%
7.0人以上～10.0人未満	184 100.0%	81 44.0%	57 31.0%	34 18.5%	7 3.8%	5 2.7%
10.0人以上	151 100.0%	73 48.3%	36 23.8%	28 18.5%	6 4.0%	8 5.3%
無記入回答	25 100.0%	13 52.0%	9 36.0%	1 4.0%	1 4.0%	1 4.0%

6. 平成29年2月～7月の利用終了者

病院・診療所で、平成29年2月～7月に死亡した利用者があると回答した事業所に対して、「人生の最終段階における医療の決定プロセスに関するガイドライン」の利用状況をたずねたところ、「参考にしている」が39.3%であり、「参考にしていない」は39.5%、「独自に作成したマニュアルを使用している」は11.2%であった。

図表 3-1-161 【病院・診療所】ターミナルケアにおける「人生の最終段階における医療の決定プロセスに関するガイドライン」の利用状況(n=349)

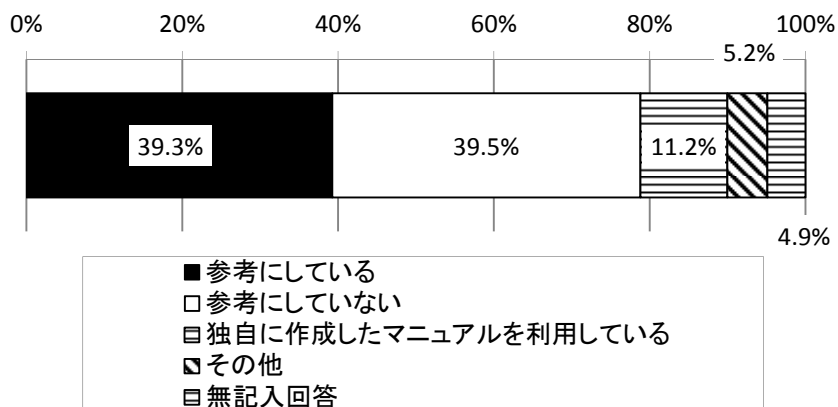

	合計	参考にしている	参考にしていない	独自に作成したマニュアルを利用している	その他	無記入回答
全体	349 100.0%	137 39.3%	138 39.5%	39 11.2%	18 5.2%	17 4.9%
病院	151 100.0%	61 40.4%	58 38.4%	18 11.9%	7 4.6%	7 4.6%
診療所	198 100.0%	76 38.4%	80 40.4%	21 10.6%	11 5.6%	10 5.1%
無(0床)	149 100.0%	58 38.9%	57 38.3%	16 10.7%	9 6.0%	9 6.0%
1～19床	47 100.0%	18 38.3%	21 44.7%	5 10.6%	2 4.3%	1 2.1%
20～99床	60 100.0%	19 31.7%	27 45.0%	8 13.3%	3 5.0%	3 5.0%
100～199床	47 100.0%	24 51.1%	17 36.2%	4 8.5%	1 2.1%	1 2.1%
200～499床	31 100.0%	12 38.7%	9 29.0%	4 12.9%	3 9.7%	3 9.7%
500床以上	8 100.0%	4 50.0%	4 50.0%	0 0.0%	0 0.0%	0 0.0%
無記入回答	7 100.0%	2 28.6%	3 42.9%	2 28.6%	0 0.0%	0 0.0%

7. 地域での取り組み等

① 主治医が招集する緊急時カンファレンスへの参加の有無

主治医が招集する利用者宅における緊急時カンファレンスへの参加の有無は、「有」が14.6%であり、その参加回数は平均2.6回であった。

図表 3-1-162 【訪問看護ステーション】主治医が招集する緊急時カンファレンスの参加の有無(n=1,164)

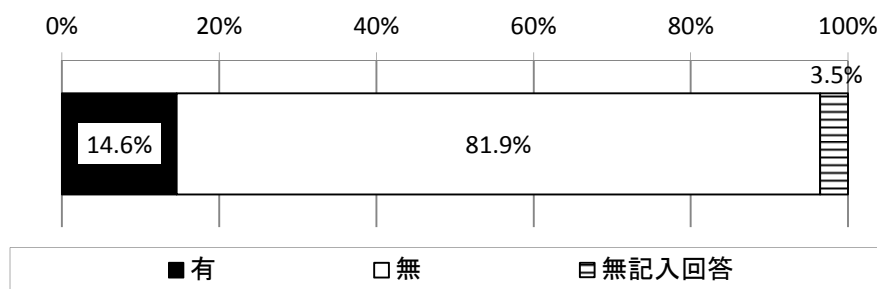

	合計	有	無	無記入回答
全体	1,164 100.0%	170 14.6%	953 81.9%	41 3.5%
病院	275 100.0%	47 17.1%	221 80.4%	7 2.5%
診療所	143 100.0%	14 9.8%	124 86.7%	5 3.5%
無	712 100.0%	105 14.7%	584 82.0%	23 3.2%
無記入回答	84 100.0%	14 16.7%	63 75.0%	7 8.3%
2.5人以上～3.0人未満	118 100.0%	12 10.2%	100 84.7%	6 5.1%
3.0人以上～5.0人未満	380 100.0%	50 13.2%	325 85.5%	5 1.3%
5.0人以上～7.0人未満	258 100.0%	31 12.0%	218 84.5%	9 3.5%
7.0人以上～10.0人未満	208 100.0%	36 17.3%	157 75.5%	15 7.2%
10.0人以上	172 100.0%	36 20.9%	131 76.2%	5 2.9%
無記入回答	28 100.0%	5 17.9%	22 78.6%	1 3.6%

図表 3-1-163 【訪問看護ステーション】参加回数(n=160)

単位：回

	平均	標準偏差	中央値	最大値	最小値
主治医が招集する利用者宅における緊急時カンファレンスへの参加回数	2.6	2.7	2.0	17	1

7. 地域での取り組み等

主治医が招集する緊急時カンファレンスへの参加の有無は、病院・診療所では「有」が10.3%であり、その参加回数は平均2.5回であった。

図表 3-1-164 【病院・診療所】主治医が招集する緊急時カンファレンスの参加の有無(n=610)

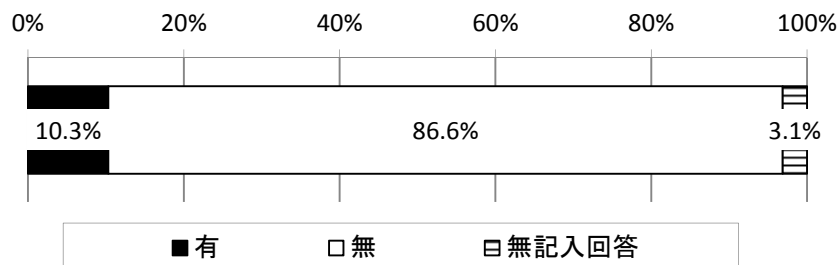

	合計	有	無	無記入回答
全体	610 100.0%	63 10.3%	528 86.6%	19 3.1%
病院	229 100.0%	12 5.2%	210 91.7%	7 3.1%
診療所	381 100.0%	51 13.4%	318 83.5%	12 3.1%
無 (0床)	292 100.0%	45 15.4%	238 81.5%	9 3.1%
1~19床	83 100.0%	6 7.2%	74 89.2%	3 3.6%
20~99床	99 100.0%	8 8.1%	86 86.9%	5 5.1%
100~199床	73 100.0%	1 1.4%	71 97.3%	1 1.4%
200~499床	37 100.0%	2 5.4%	34 91.9%	1 2.7%
500床以上	8 100.0%	1 12.5%	7 87.5%	0 0.0%
無記入回答	18 100.0%	0 0.0%	18 100.0%	0 0.0%

図表 3-1-165 【病院・診療所】参加回数(n=61)

単位：回

	件数	平均	標準偏差	中央値	最大値	最小値
全体	61	2.5	2.4	2.0	15	1
病院	11	1.7	0.9	1.0	3	1
診療所	50	2.7	2.6	2.0	15	1

② 訪問看護を実施した方がよりよいと考えられる利用者の状態・状況（病院・診療所のみ）

訪問看護を実施した方がよりよいと考えられる利用者の状態・状況は、「病状が不安定な人」が37.4%、「在宅で医療機器や器具を利用しており管理が必要な人」が29.3%、「がんターミナルの人」が29.2%、「緊急の入院の必要性が高いとみこまれる人」が28.4%、「自医療機関を退院直後の人」が24.8%であった。

図表 3-1-166 【病院・診療所】訪問看護を実施した方がよりよいと考えられる利用者の状態・状況(複数回答) (n=610)

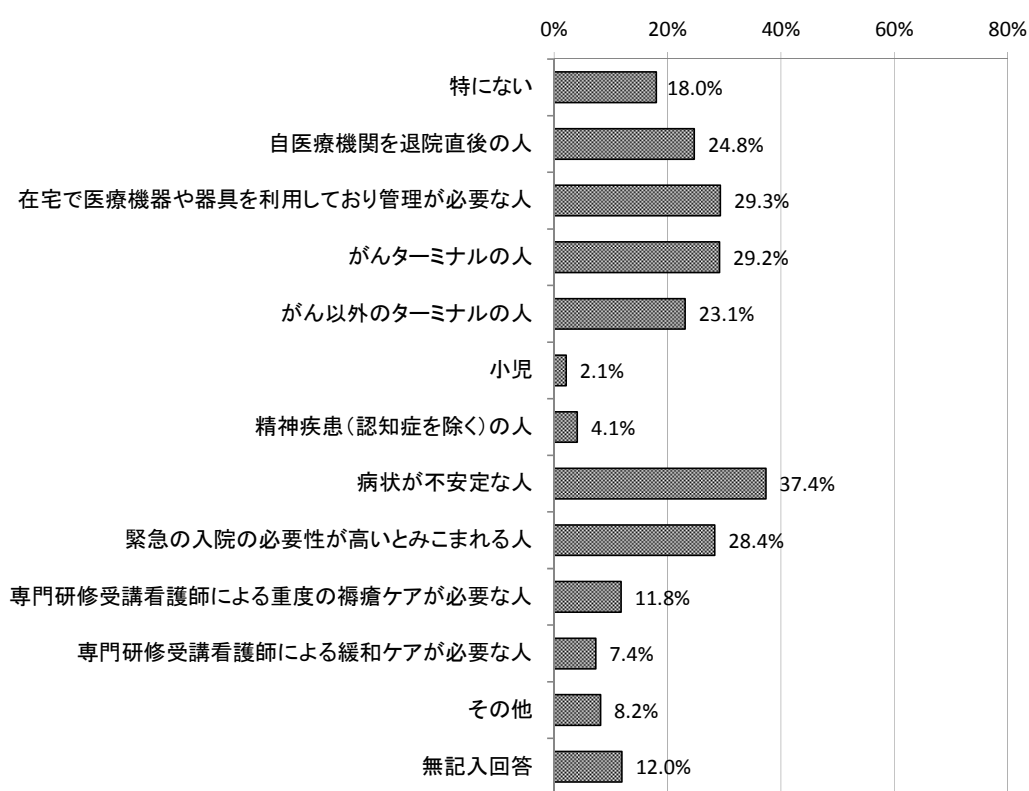

・「その他」は、当院の定期訪問診療を受けている人、当院がかかりつけの人、主治医と密接に連絡を取り合うことが必要な人、服薬管理ができない人、透析が必要な人／等

7. 地域での取り組み等

	合計	特にな い	自医療 機関を 退院直 後の人	在宅で 医療機 器や器 具を利 用して おり管 理が必 要な人	がんタ ーミナ ルの人	がん以 外のタ ーミナ ルの人	小児	精神疾 患（認知 症を除 く）の人
全体	610 100.0%	110 18.0%	151 24.8%	179 29.3%	178 29.2%	141 23.1%	13 2.1%	25 4.1%
病院	229 100.0%	28 12.2%	100 43.7%	74 32.3%	67 29.3%	50 21.8%	9 3.9%	9 3.9%
診療所	381 100.0%	82 21.5%	51 13.4%	105 27.6%	111 29.1%	91 23.9%	4 1.0%	16 4.2%
無（0床）	292 100.0%	64 21.9%	17 5.8%	83 28.4%	89 30.5%	71 24.3%	4 1.4%	14 4.8%
1～19床	83 100.0%	17 20.5%	31 37.3%	20 24.1%	22 26.5%	19 22.9%	0 0.0%	2 2.4%
20～99床	99 100.0%	14 14.1%	43 43.4%	34 34.3%	30 30.3%	20 20.2%	1 1.0%	1 1.0%
100～199床	73 100.0%	9 12.3%	36 49.3%	23 31.5%	22 30.1%	20 27.4%	3 4.1%	6 8.2%
200～499床	37 100.0%	3 8.1%	13 35.1%	11 29.7%	9 24.3%	8 21.6%	4 10.8%	1 2.7%
500床以上	8 100.0%	0 0.0%	2 25.0%	3 37.5%	2 25.0%	1 12.5%	1 12.5%	1 12.5%
無記入回答	18 100.0%	3 16.7%	9 50.0%	5 27.8%	4 22.2%	2 11.1%	0 0.0%	0 0.0%

第3章 訪問看護業調査の結果の詳細
第1節 訪問看護ステーション票と病院・診療所票の結果

(続き)

	合計	病状が不安定な人	緊急の入院の必要が高いとみこまれる人	専門研修受講看護師による重度の褥瘡ケアが必要な人	専門研修受講看護師による緩和ケアが必要な人	その他	無記入回答
全体	610 100.0%	228 37.4%	173 28.4%	72 11.8%	45 7.4%	50 8.2%	73 12.0%
病院	229 100.0%	85 37.1%	95 41.5%	42 18.3%	26 11.4%	10 4.4%	22 9.6%
診療所	381 100.0%	143 37.5%	78 20.5%	30 7.9%	19 5.0%	40 10.5%	51 13.4%
無 (0床)	292 100.0%	109 37.3%	60 20.5%	24 8.2%	15 5.1%	31 10.6%	39 13.4%
1～19床	83 100.0%	31 37.3%	17 20.5%	5 6.0%	3 3.6%	9 10.8%	11 13.3%
20～99床	99 100.0%	35 35.4%	41 41.4%	10 10.1%	6 6.1%	7 7.1%	11 11.1%
100～199床	73 100.0%	32 43.8%	35 47.9%	15 20.5%	8 11.0%	2 2.7%	7 9.6%
200～499床	37 100.0%	9 24.3%	15 40.5%	14 37.8%	10 27.0%	1 2.7%	2 5.4%
500床以上	8 100.0%	3 37.5%	1 12.5%	3 37.5%	2 25.0%	0 0.0%	1 12.5%
無記入回答	18 100.0%	9 50.0%	4 22.2%	1 5.6%	1 5.6%	0 0.0%	2 11.1%

③ 過去3か月以内に訪問看護を実施した利用者の状態・状況（病院・診療所のみ）

過去3か月以内に訪問看護を実施した利用者の状態・状況は、「在宅で医療機器や器具を利用しており管理が必要な人」が14.3%、「がんターミナルの人」が12.3%、「病状が不安定な人」が11.3%、「自医療機関を退院直後の人」が10.3%であった。

図表 3-1-167 【病院・診療所】過去3か月以内に訪問看護を実施した利用者の状態・状況(複数回答) (n=610)

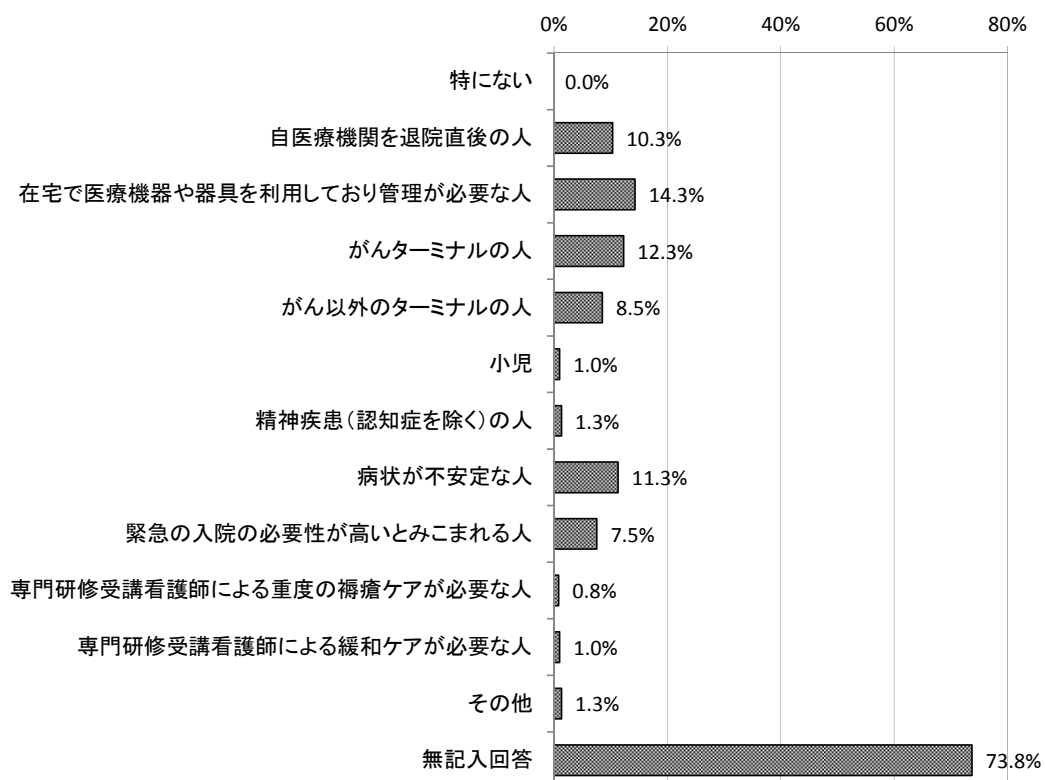

第3章 訪問看護業調査の結果の詳細
 第1節 訪問看護ステーション票と病院・診療所票の結果

	合計	特にな い	自医療 機関を 退院直 後の人	在宅で 医療機 器や器 具を利 用して おり管 理が必 要な人	がんタ ーミナ ルの人	がん以 外のタ ーミナ ルの人	小児	精神疾 患(認知 症を除 く)の人
全体	610 100.0%	0 0.0%	63 10.3%	87 14.3%	75 12.3%	52 8.5%	6 1.0%	8 1.3%
病院	229 100.0%	0 0.0%	55 24.0%	38 16.6%	38 16.6%	23 10.0%	4 1.7%	5 2.2%
診療所	381 100.0%	0 0.0%	8 2.1%	49 12.9%	37 9.7%	29 7.6%	2 0.5%	3 0.8%
無(0床)	292 100.0%	0 0.0%	1 0.3%	42 14.4%	29 9.9%	25 8.6%	2 0.7%	3 1.0%
1~19床	83 100.0%	0 0.0%	7 8.4%	7 8.4%	6 7.2%	4 4.8%	0 0.0%	0 0.0%
20~99床	99 100.0%	0 0.0%	20 20.2%	9 9.1%	12 12.1%	7 7.1%	0 0.0%	1 1.0%
100~199床	73 100.0%	0 0.0%	16 21.9%	15 20.5%	11 15.1%	8 11.0%	0 0.0%	0 0.0%
200~499床	37 100.0%	0 0.0%	13 35.1%	10 27.0%	10 27.0%	5 13.5%	1 2.7%	4 10.8%
500床以上	8 100.0%	0 0.0%	3 37.5%	3 37.5%	4 50.0%	1 12.5%	3 37.5%	0 0.0%
無記入回答	18 100.0%	0 0.0%	3 16.7%	1 5.6%	3 16.7%	2 11.1%	0 0.0%	0 0.0%

7. 地域での取り組み等

(続き)

	合計	病状が不安定な人	緊急の入院の必要性が高いとみこまれる人	専門研修受講看護師による重度の褥瘡ケアが必要な人	専門研修受講看護師による緩和ケアが必要な人	その他	無記入回答
全体	610 100.0%	69 11.3%	46 7.5%	5 0.8%	6 1.0%	8 1.3%	450 73.8%
病院	229 100.0%	32 14.0%	30 13.1%	4 1.7%	4 1.7%	3 1.3%	154 67.2%
診療所	381 100.0%	37 9.7%	16 4.2%	1 0.3%	2 0.5%	5 1.3%	296 77.7%
無 (0 床)	292 100.0%	29 9.9%	13 4.5%	1 0.3%	2 0.7%	4 1.4%	224 76.7%
1～19 床	83 100.0%	8 9.6%	3 3.6%	0 0.0%	0 0.0%	1 1.2%	68 81.9%
20～99 床	99 100.0%	11 11.1%	8 8.1%	2 2.0%	1 1.0%	1 1.0%	69 69.7%
100～199 床	73 100.0%	8 11.0%	8 11.0%	1 1.4%	1 1.4%	2 2.7%	53 72.6%
200～499 床	37 100.0%	9 24.3%	8 21.6%	0 0.0%	1 2.7%	0 0.0%	20 54.1%
500 床以上	8 100.0%	3 37.5%	4 50.0%	0 0.0%	1 12.5%	0 0.0%	4 50.0%
無記入回答	18 100.0%	1 5.6%	2 11.1%	1 5.6%	0 0.0%	0 0.0%	12 66.7%

④ 過去1年以内の地域での取り組み等の実施内容

過去1年以内実施した地域での取り組み等は、「学生、医療従事者等の実習や見学等を受け入れている」が53.9%であった。

図表 3-1-168 【訪問看護ステーション】過去1年以内の地域での取り組み等の実施内容(複数回答) (n=1,164)

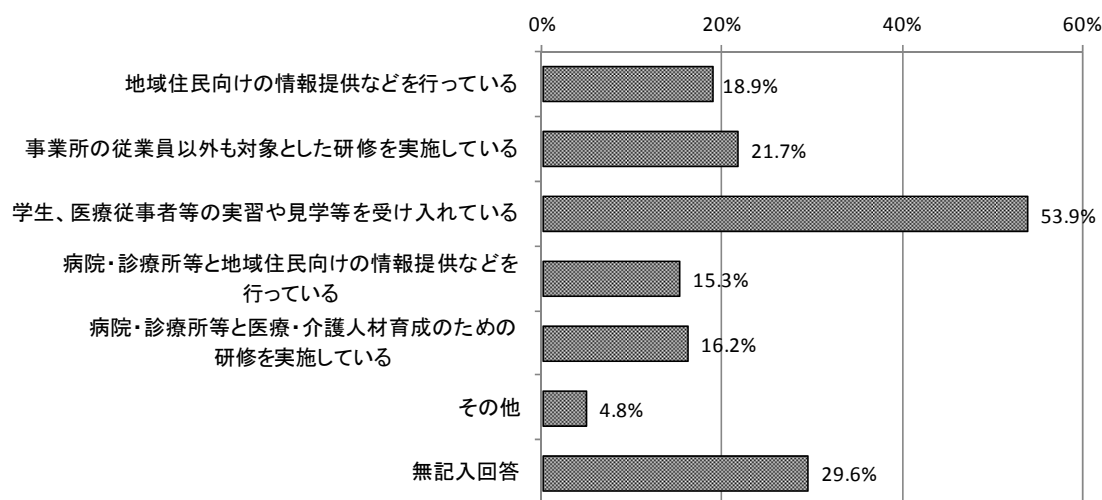

・「その他」は、地域の住民向けの健康教室、介護予防教室、訪問看護の紹介、地域の診療所スタッフ向けの介護保険制度・訪問看護利用についての勉強会開催／等

7. 地域での取り組み等

	合計	地域住民向けの情報提供などを行っている	事業所の従業員以外も対象とした研修を実施している	学生、医療従事者等の実習や見学等を受けて入れている	病院・診療所等と地域住民向けの情報提供などを行っている	病院・診療所等と医療・介護人材育成のための研修を実施している	その他	無記入回答
全体	1,164 100.0%	220 18.9%	253 21.7%	627 53.9%	178 15.3%	188 16.2%	56 4.8%	344 29.6%
病院併設	275 100.0%	41 14.9%	59 21.5%	203 73.8%	93 33.8%	95 34.5%	10 3.6%	51 18.5%
診療所併設	143 100.0%	24 16.8%	22 15.4%	87 60.8%	45 31.5%	34 23.8%	6 4.2%	35 24.5%
併設医療機関無	712 100.0%	146 20.5%	162 22.8%	325 45.6%	56 7.9%	68 9.6%	37 5.2%	244 34.3%
無記入回答	84 100.0%	19 22.6%	21 25.0%	47 56.0%	8 9.5%	10 11.9%	4 4.8%	23 27.4%
2.5人以上～ 3.0人未満	118 100.0%	17 14.4%	19 16.1%	32 27.1%	11 9.3%	17 14.4%	5 4.2%	53 44.9%
3.0人以上～ 5.0人未満	380 100.0%	54 14.2%	52 13.7%	173 45.5%	43 11.3%	45 11.8%	22 5.8%	133 35.0%
5.0人以上～ 7.0人未満	258 100.0%	50 19.4%	61 23.6%	148 57.4%	38 14.7%	36 14.0%	12 4.7%	63 24.4%
7.0人以上～ 10.0人未満	208 100.0%	47 22.6%	58 27.9%	140 67.3%	38 18.3%	39 18.8%	11 5.3%	47 22.6%
10.0人以上	172 100.0%	50 29.1%	59 34.3%	125 72.7%	47 27.3%	50 29.1%	6 3.5%	31 18.0%
無記入回答	28 100.0%	2 7.1%	4 14.3%	9 32.1%	1 3.6%	1 3.6%	0 0.0%	17 60.7%

過去1年以内に実施した地域での取り組み等は、「学生、医療従事者等の実習や見学等を受け入れている」が35.6%、「地域住民向けの情報提供などを行っている」が23.9%、「病院・診療所等と地域住民向けの情報提供などを行っている」が18.0%であった。

図表 3-1-169 【病院・診療所】過去1年以内の地域での取り組み等の実施内容(複数回答)
(n=610)

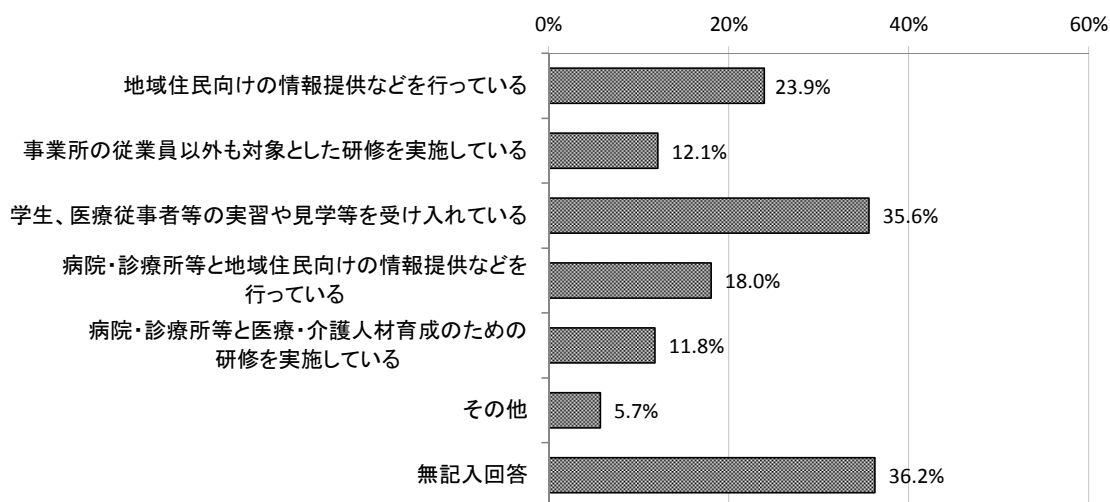

7. 地域での取り組み等

	合計	地域住民向けの情報提供などを行っている	事業所の従業員以外も対象とした研修を実施している	学生、医療従事者等の実習や見学等を受け入れている	病院・診療所等と地域住民向けの情報提供などを行っている	病院・診療所等と医療・介護人材育成のための研修を実施している	その他	無記入回答
全体	610 100.0%	146 23.9%	74 12.1%	217 35.6%	110 18.0%	72 11.8%	35 5.7%	221 36.2%
病院	229 100.0%	63 27.5%	42 18.3%	120 52.4%	48 21.0%	37 16.2%	7 3.1%	61 26.6%
診療所	381 100.0%	83 21.8%	32 8.4%	97 25.5%	62 16.3%	35 9.2%	28 7.3%	160 42.0%
無（0床）	292 100.0%	62 21.2%	26 8.9%	73 25.0%	40 13.7%	22 7.5%	25 8.6%	124 42.5%
1～19床	83 100.0%	20 24.1%	5 6.0%	24 28.9%	21 25.3%	12 14.5%	3 3.6%	33 39.8%
20～99床	99 100.0%	19 19.2%	16 16.2%	43 43.4%	14 14.1%	9 9.1%	5 5.1%	34 34.3%
100～199床	73 100.0%	22 30.1%	9 12.3%	38 52.1%	16 21.9%	13 17.8%	0 0.0%	17 23.3%
200～499床	37 100.0%	17 45.9%	9 24.3%	25 67.6%	13 35.1%	10 27.0%	1 2.7%	6 16.2%
500床以上	8 100.0%	3 37.5%	6 75.0%	7 87.5%	2 25.0%	2 25.0%	0 0.0%	1 12.5%
無記入回答	18 100.0%	3 16.7%	3 16.7%	7 38.9%	4 22.2%	4 22.2%	1 5.6%	6 33.3%

8. 訪問看護における暴力への対応等

訪問看護ステーションに過去1年以内に、訪問看護の提供の際に利用者や家族から職員が身体的暴力(未遂を含む)を受けたことがあるかをたずねたところ、「はい」が15.8%であった。

図表 3-1-170 【訪問看護ステーション】職員が身体的暴力を受けた場合の有無(n=1,164)

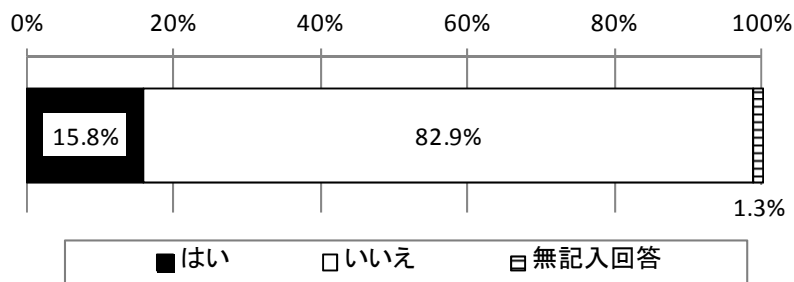

	合計	はい	いいえ	無記入回答
全体	1,164 100.0%	184 15.8%	965 82.9%	15 1.3%
病院	275 100.0%	49 17.8%	222 80.7%	4 1.5%
診療所	143 100.0%	22 15.4%	120 83.9%	1 0.7%
無	712 100.0%	111 15.6%	592 83.1%	9 1.3%
無記入回答	84 100.0%	9 10.7%	73 86.9%	2 2.4%

8. 訪問看護における暴力への対応等

病院・診療所に過去1年以内に職員が身体的暴力を受けたことがあるかをたずねたところ、「はい」が6.6%であった。

図表 3-1-171 【病院・診療所】職員が身体的暴力を受けた場合の有無(n=610)

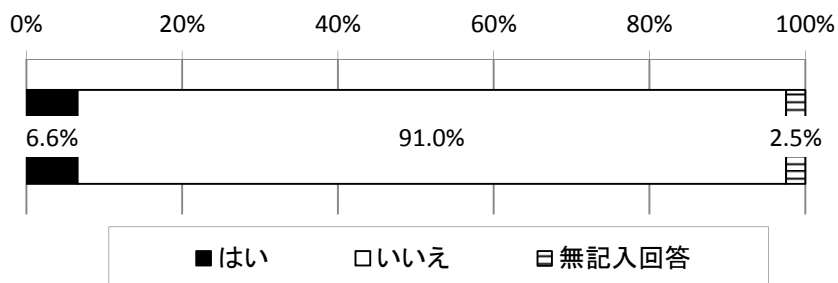

	合計	はい	いいえ	無記入回答
全体	610 100.0%	40 6.6%	555 91.0%	15 2.5%
病院	229 100.0%	15 6.6%	209 91.3%	5 2.2%
診療所	381 100.0%	25 6.6%	346 90.8%	10 2.6%

① 利用者の訪問看護の保険種類

訪問看護ステーションの職員が身体的暴力を受けたことがある場合、利用者の訪問看護の保険種類は「訪問看護費」が78.3%であった。また、該当する利用者の実人数が最も多い種類は「訪問看護費」が66.3%であった。

図表 3-1-172 【訪問看護ステーション】(職員が身体的暴力を受けたことがある場合)
利用者の訪問看護の保険種類(複数回答)(n=184)

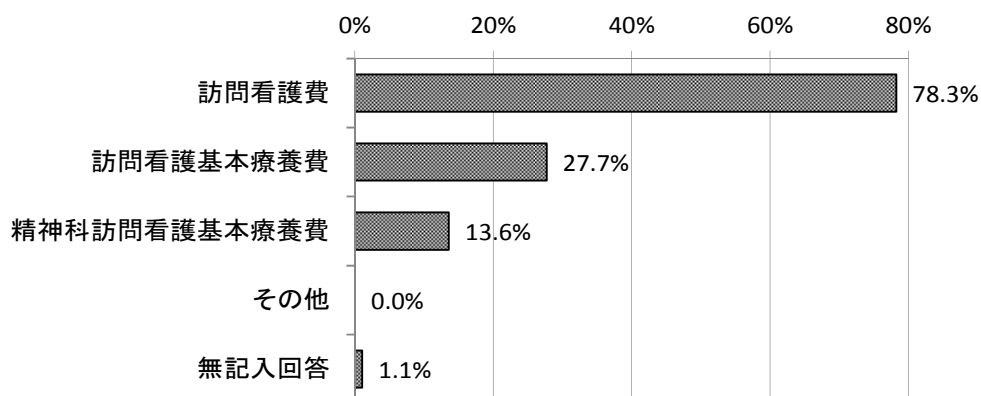

	合計	訪問看護費	訪問看護基本療養費	精神科訪問看護基本療養費	その他	無記入回答
全体	184 100.0%	144 78.3%	51 27.7%	25 13.6%	0 0.0%	2 1.1%
病院併設	49 100.0%	43 87.8%	4 8.2%	9 18.4%	0 0.0%	0 0.0%
診療所併設	22 100.0%	16 72.7%	6 27.3%	3 13.6%	0 0.0%	0 0.0%
併設医療機関無	111 100.0%	82 73.9%	39 35.1%	14 12.6%	0 0.0%	2 1.8%
無記入回答	9 100.0%	9 100.0%	2 22.2%	1 11.1%	0 0.0%	0 0.0%
2.5人以上～3.0人未満	10 100.0%	7 70.0%	5 50.0%	0 0.0%	0 0.0%	0 0.0%
3.0人以上～5.0人未満	56 100.0%	45 80.4%	14 25.0%	7 12.5%	0 0.0%	0 0.0%
5.0人以上～7.0人未満	41 100.0%	33 80.5%	8 19.5%	1 2.4%	0 0.0%	2 4.9%
7.0人以上～10.0人未満	37 100.0%	27 73.0%	14 37.8%	5 13.5%	0 0.0%	0 0.0%
10.0人以上	35 100.0%	28 80.0%	7 20.0%	12 34.3%	0 0.0%	0 0.0%
無記入回答	5 100.0%	4 80.0%	3 60.0%	0 0.0%	0 0.0%	0 0.0%

図表 3-1-173 【訪問看護ステーション】利用者の訪問看護の保険種類のうち、最も多い種類
(n=184)

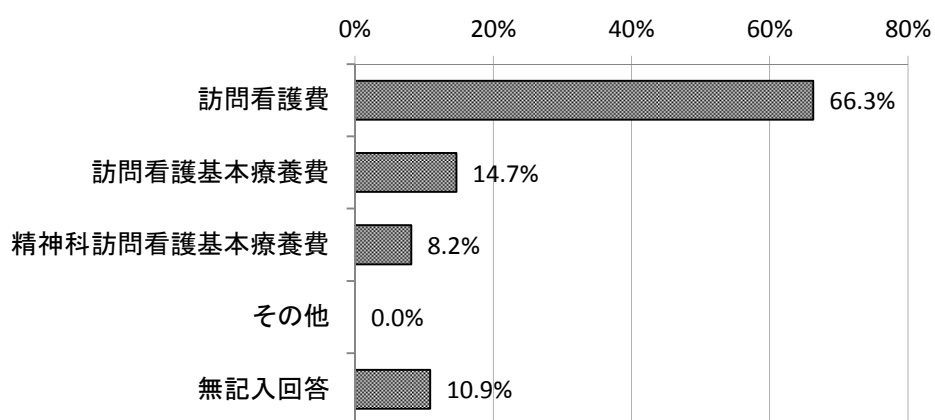

	合計	訪問看護費	訪問看護基本療養費	精神科訪問看護基本療養費	その他	無記入回答
全体	184 100.0%	122 66.3%	27 14.7%	15 8.2%	0 0.0%	20 10.9%
病院併設	49 100.0%	37 75.5%	3 6.1%	6 12.2%	0 0.0%	3 6.1%
診療所併設	22 100.0%	14 63.6%	4 18.2%	3 13.6%	0 0.0%	1 4.5%
併設医療機関無	111 100.0%	68 61.3%	20 18.0%	8 7.2%	0 0.0%	15 13.5%
無記入回答	9 100.0%	8 88.9%	0 0.0%	0 0.0%	0 0.0%	1 11.1%

病院・診療所で、過去1年以内に職員が身体的暴力を受けたことがあると回答した事業所に対して、利用者の訪問看護の保険種類をたずねたところ、「訪問看護費」が80.0%、「訪問看護基本療養費」が17.5%、「精神科訪問看護基本療養費」が2.5%であった。

図表 3-1-174 【病院・診療所】利用者の訪問看護の保険種類(複数回答)(n=40)

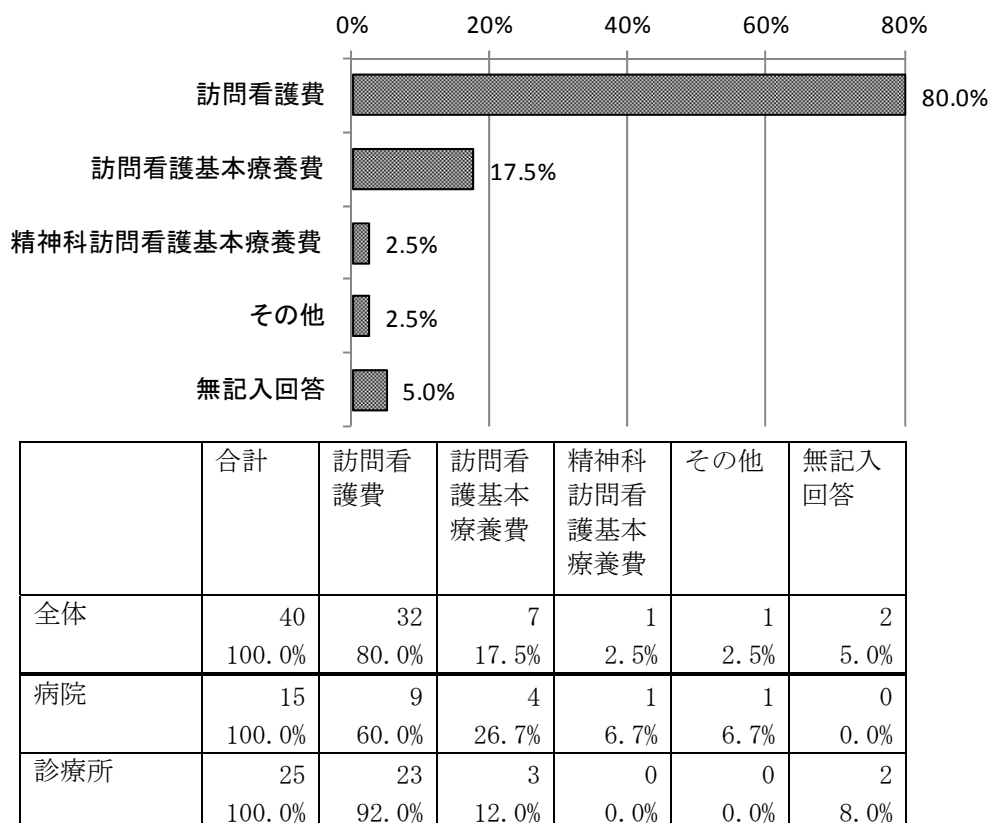

8. 訪問看護における暴力への対応等

病院・診療所で、過去1年以内に職員が身体的暴力を受けたことがあると回答した事業所に対して、利用者の訪問看護の保険種類のうち、利用実人数が最も多い種類をたずねたところ、「訪問看護費」が75.0%、「訪問看護基本療養費」が10.0%、「精神科訪問看護基本療養費」が2.5%であった。

図表 3-1-175 【病院・診療所】利用者の訪問看護の保険種類のうち、最も多い種類(n=40)

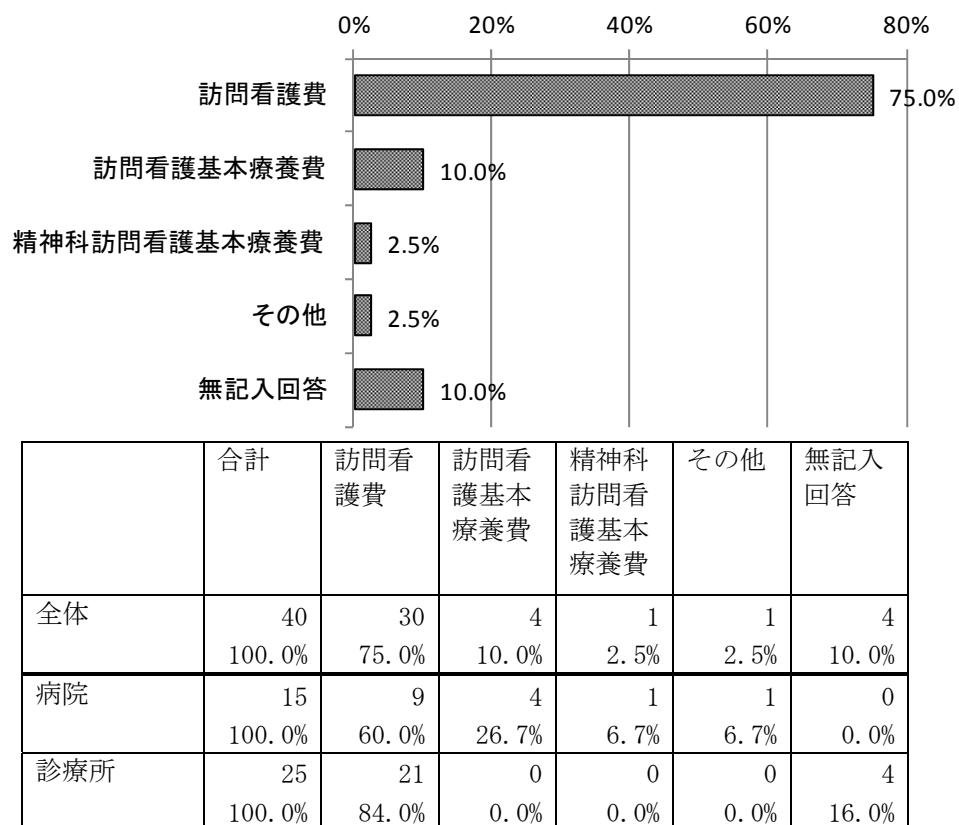

②（職員が身体的暴力を受けたことがある場合）対応として、複数名による訪問看護を実施したケースの有無

1)（介護保険）訪問看護費算定者

訪問看護ステーションで（介護保険）訪問看護費の利用者から、過去1年以内に職員が身体的暴力を受けたことがあると回答した事業所に対して、その対応として、複数名による訪問看護の実施の有無をたずねたところ、「有」が44.4%であった。

また、複数名による訪問看護の実施が「有」の場合、加算算定の有無については「有」が48.4%であった。

図表 3-1-176 【訪問看護ステーション】訪問看護費算定者への複数名による訪問看護の実施の有無 (n=144)

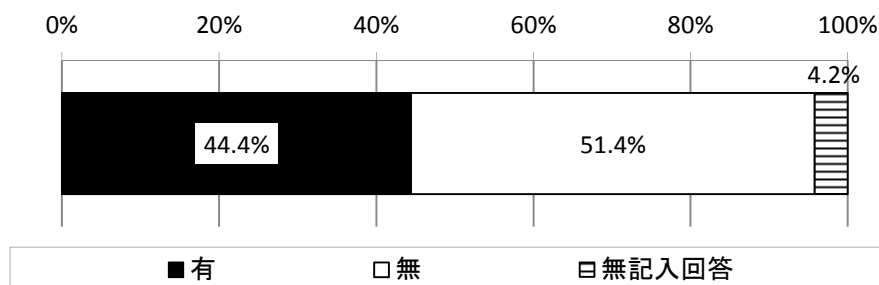

	合計	有	無	無記入回答
全体	144 100.0%	64 44.4%	74 51.4%	6 4.2%
病院併設	43 100.0%	24 55.8%	19 44.2%	0 0.0%
診療所併設	16 100.0%	8 50.0%	8 50.0%	0 0.0%
併設医療機関無	82 100.0%	35 42.7%	45 54.9%	2 2.4%
無記入回答	9 100.0%	1 11.1%	4 44.4%	4 44.4%

8. 訪問看護における暴力への対応等

図表 3-1-177 【訪問看護ステーション】「有」の場合：加算算定の有無(n=64)

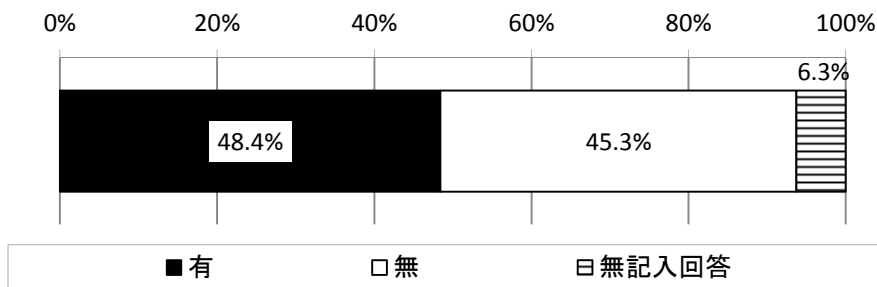

	合計	有	無	無記入回答
全体	64 100.0%	31 48.4%	29 45.3%	4 6.3%
病院併設	24 100.0%	14 58.3%	8 33.3%	2 8.3%
診療所併設	8 100.0%	4 50.0%	3 37.5%	1 12.5%
併設医療機関無	35 100.0%	15 42.9%	20 57.1%	0 0.0%
無記入回答	1 100.0%	0 0.0%	0 0.0%	1 100.0%

病院・診療所で介護保険（訪問看護費）の利用者から、過去1年以内に職員が身体的暴力を受けたことがあると回答した施設に対して、その対応として、複数名による訪問看護の実施の有無をたずねたところ、「有」が31.3%であった。

また、複数名による訪問看護の実施が「有」の施設に、加算算定の有無をたずねたところ、「有」が4施設（40.0%）であった。

図表 3-1-178 【病院・診療所】訪問看護費算定者への複数名による訪問看護の実施の有無 (n=32)

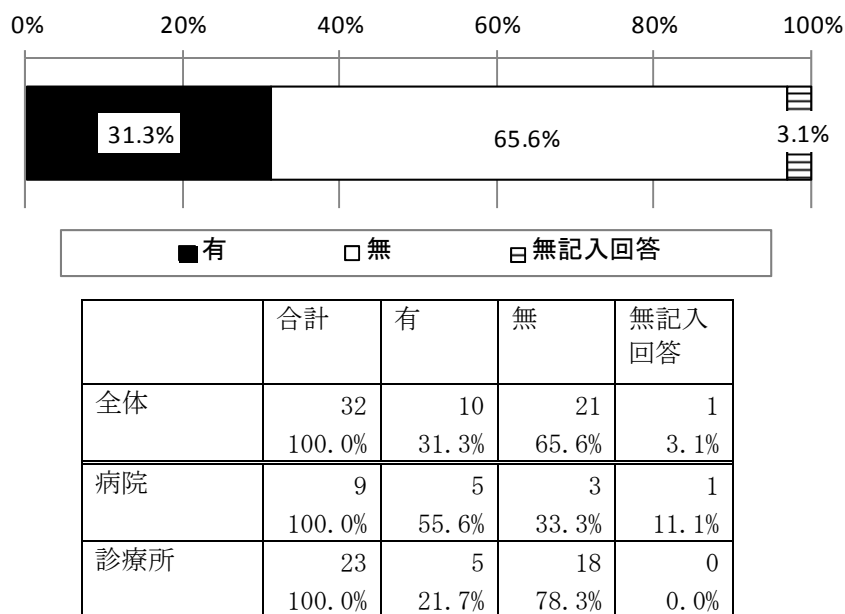

図表 3-1-179 【病院・診療所】「有」の場合：加算算定の有無(n=10)

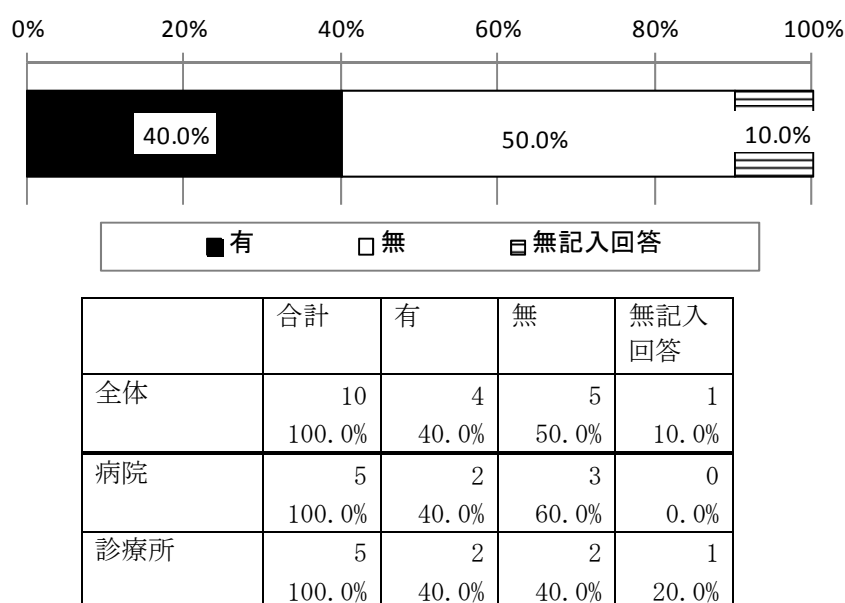

2) (医療保険) 訪問看護基本療養費算定者

訪問看護ステーションで(医療保険)訪問看護基本療養費の利用者から職員が身体的暴力を受けたことがあると回答した事業所に対して、その対応として、複数名による訪問看護の実施の有無をたずねたところ、「有」が37.3%であった。

また、複数名による訪問看護の実施が「有」の場合、加算算定の有無については「有」が68.4%であった。

図表 3-1-180 【訪問看護ステーション】訪問看護基本療養費算定者への複数名による訪問看護の実施の有無 (n=51)

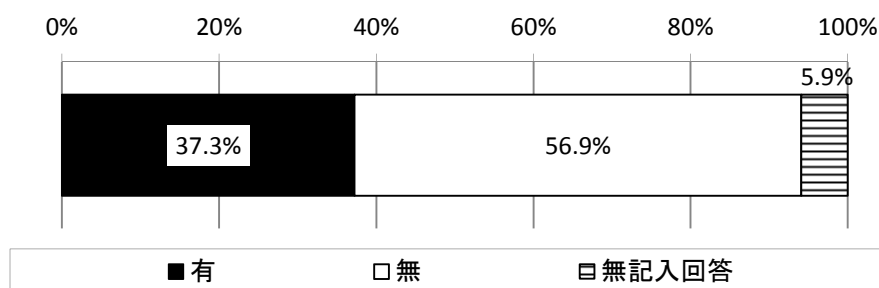

	合計	有	無	無記入回答
全体	51 100.0%	19 37.3%	29 56.9%	3 5.9%
病院併設	4 100.0%	3 75.0%	1 25.0%	0 0.0%
診療所併設	6 100.0%	3 50.0%	3 50.0%	0 0.0%
併設医療機関無	39 100.0%	13 33.3%	25 64.1%	1 2.6%
無記入回答	2 100.0%	0 0.0%	0 0.0%	2 100.0%

図表 3-1-181 【訪問看護ステーション】「有」の場合：加算算定の有無(n=19)

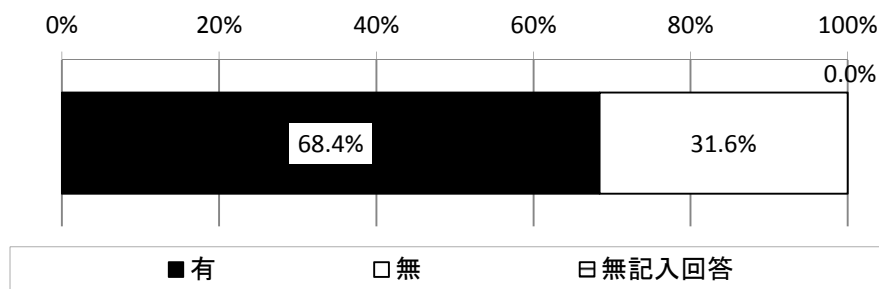

	合計	有	無	無記入回答
全体	19 100.0%	13 68.4%	6 31.6%	0 0.0%
病院併設	3 100.0%	2 66.7%	1 33.3%	0 0.0%
診療所併設	3 100.0%	3 100.0%	0 0.0%	0 0.0%
併設医療機関無	13 100.0%	8 61.5%	5 38.5%	0 0.0%
無記入回答	0 0.0%	0 0.0%	0 0.0%	0 0.0%

8. 訪問看護における暴力への対応等

病院・診療所で（医療保険）訪問看護基本療養費の利用者から、過去1年以内に職員が身体的暴力を受けたことがあると回答した施設に対して、その対応として、複数名による訪問看護の実施の有無をたずねたところ、「有」が28.6%（2件）であった。

さらに、複数名による訪問看護実施「有」と回答した施設に対して、加算算定の有無をたずねたところ、「有」が1件（50.0%）であった。

図表 3-1-182 【病院・診療所】訪問看護基本療養費算定者への複数名による訪問看護の実施の有無 (n=7)

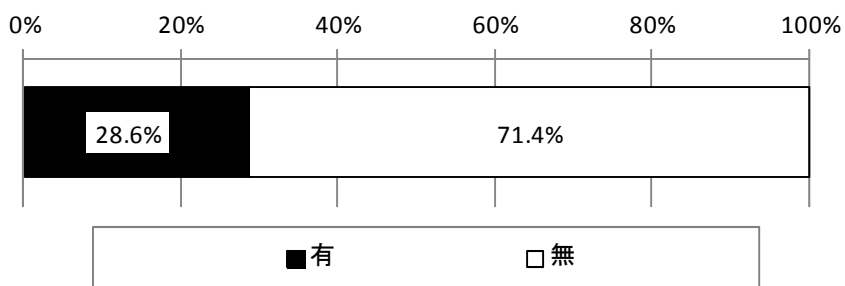

	合計	有	無	無記入 回答
全体	7 100.0%	2 28.6%	5 71.4%	0 0.0%
病院	4 100.0%	2 50.0%	2 50.0%	0 0.0%
診療所	3 100.0%	0 0.0%	3 100.0%	0 0.0%

3) (医療保険) 精神科訪問看護基本療養費算定者

訪問看護ステーションで(医療保険)精神科訪問看護基本療養費の利用者から、過去1年以内に職員が身体的暴力を受けたことがあると回答した事業所に対して、その対応として、複数名による訪問看護の実施の有無をたずねたところ、「有」が60.0%であった。

また、「有」の場合、加算算定の有無については「有」が60.0%であった。

図表 3-1-183 【訪問看護ステーション】精神科訪問看護基本療養費算定者への複数名による訪問看護の実施の有無(n=25)

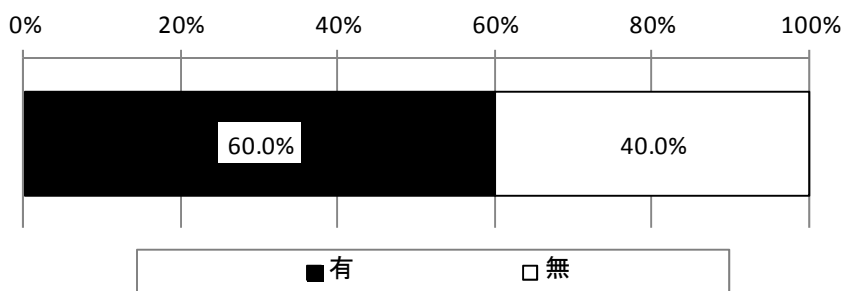

	合計	有	無	無記入回答
全体	25 100.0%	15 60.0%	10 40.0%	0 0.0%
病院併設	9 100.0%	6 66.7%	3 33.3%	0 0.0%
診療所併設	3 100.0%	1 33.3%	2 66.7%	0 0.0%
併設医療機関無	14 100.0%	8 57.1%	6 42.9%	0 0.0%
無記入回答	1 100.0%	1 100.0%	0 0.0%	0 0.0%

8. 訪問看護における暴力への対応等

図表 3-1-184 【訪問看護ステーション】「有」の場合：加算算定の有無(n=15)

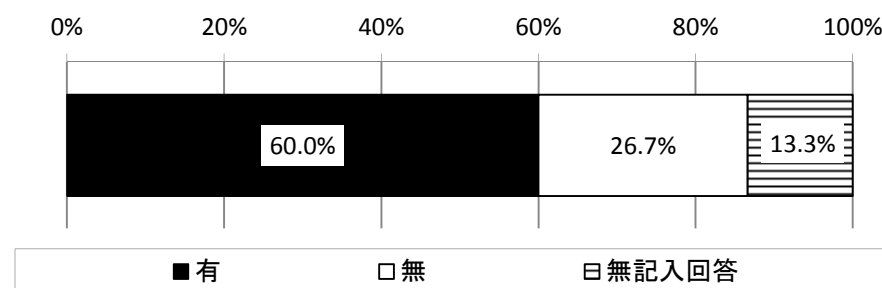

	合計	有	無	無記入回答
全体	15 100.0%	9 60.0%	4 26.7%	2 13.3%
病院併設	6 100.0%	4 66.7%	1 16.7%	1 16.7%
診療所併設	1 100.0%	1 100.0%	0 0.0%	0 0.0%
併設医療機関無	8 100.0%	5 62.5%	3 37.5%	0 0.0%
無記入回答	1 100.0%	0 0.0%	0 0.0%	1 100.0%

病院・診療所で（医療保険）精神科訪問看護基本療養費の利用者から、過去1年以内に職員が身体的暴力を受けたことがあると回答した施設に対して、その対応として、複数名による訪問看護の実施の有無をたずねたところ、「無」であった。

図表 3-1-185 【病院・診療所】精神科訪問看護基本療養費算定者への複数名による訪問看護の実施の有無

	合計	有	無	無記入回答
全体	1 100.0%	0 0.0%	1 100.0%	0 0.0%
病院	1 100.0%	0 0.0%	1 100.0%	0 0.0%
診療所	0 0.0%	0 0.0%	0 0.0%	0 0.0%

③ (職員が身体的暴力を受けたことがある場合) 利用者への対応

訪問看護ステーションについて、職員が利用者から身体的暴力を受けたことがある場合、それらの利用者に対する事業所としての対応は「情報共有や対応策検討のためカンファレンスを開催した」が 59.8%、「主治医やケアマネジャーなどに対応を依頼した」が 47.3%であった。

「何も対応できなかった」場合、その理由をたずねたところ、「認知症のためであり、対応方法によって落ち着いた」、「認知症の方でケアに対する拒否の暴力なので対策が難しい」「暴力といっても軽いものなので、我慢した」「謝ってくれたから」等があった。

「その他」の具体的な内容は、「警察に相談した」「家族に協力を依頼した」「訪問介護と同行訪問した」「男性看護師が在籍する他の訪問看護事業所へ移行」等があった。

図表 3-1-186 【訪問看護ステーション】利用者への対応(複数回答)(n=184)

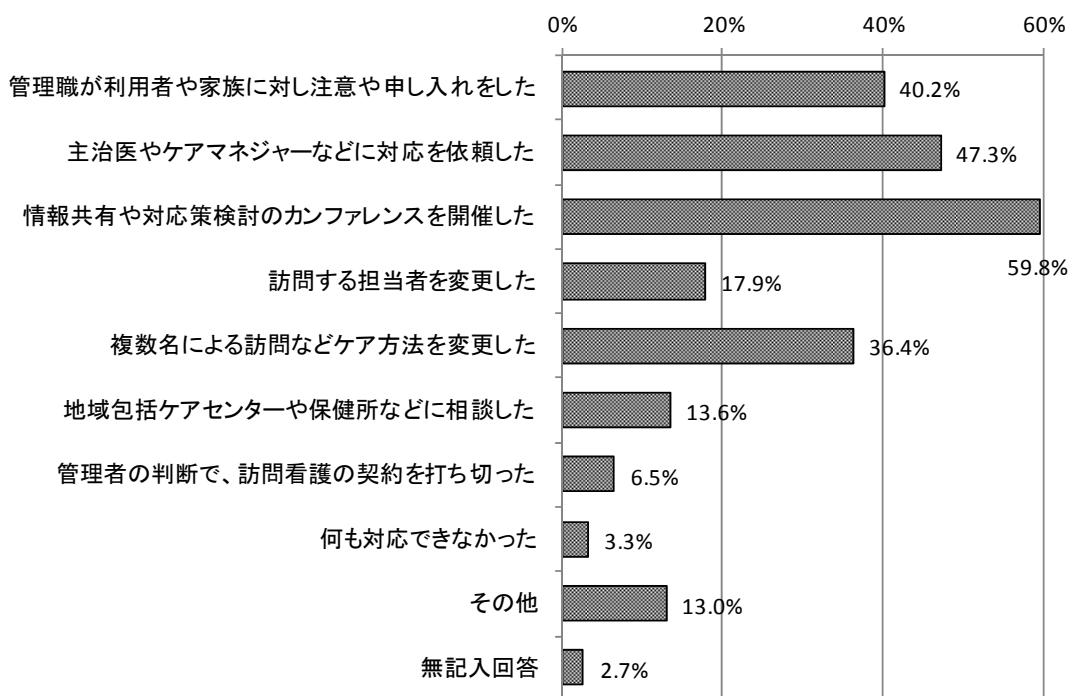

8. 訪問看護における暴力への対応等

	合計	管理職が利用者や家族に対して注意や申し入れをした	主治医やケアマネジャーなどに対応を依頼した	情報共有や対応策検討のためカンファレンスを開催した	訪問する担当者を変更した	複数名による訪問などケア方法を変更した	地域包括ケアセンターや保健所などに相談した
全体	184 100.0%	74 40.2%	87 47.3%	110 59.8%	33 17.9%	67 36.4%	25 13.6%
病院併設	49 100.0%	21 42.9%	27 55.1%	36 73.5%	7 14.3%	20 40.8%	6 12.2%
診療所併設	22 100.0%	10 45.5%	10 45.5%	16 72.7%	3 13.6%	8 36.4%	1 4.5%
併設医療機関無	111 100.0%	45 40.5%	52 46.8%	60 54.1%	24 21.6%	39 35.1%	17 15.3%
無記入回答	9 100.0%	3 33.3%	3 33.3%	5 55.6%	1 11.1%	2 22.2%	1 11.1%

(続き)

	合計	管理者の判断で、訪問看護の契約を打ち切った	何も対応できなかった	その他	無記入回答
全体	184 100.0%	12 6.5%	6 3.3%	24 13.0%	5 2.7%
病院併設	49 100.0%	3 6.1%	2 4.1%	8 16.3%	0 0.0%
診療所併設	22 100.0%	1 4.5%	0 0.0%	4 18.2%	0 0.0%
併設医療機関無	111 100.0%	7 6.3%	4 3.6%	13 11.7%	3 2.7%
無記入回答	9 100.0%	2 22.2%	0 0.0%	0 0.0%	2 22.2%

病院・診療所に、過去1年以内に職員が身体的暴力を受けたことがあると回答した事業所に対して、利用者への対応をたずねたところ、「主治医やケアマネジャーなどに対応を依頼した」が40.0%、「複数名による訪問などケア方法を変更した」が25.0%、「情報共有や対応策検討のためカンファレンスを開催した」が20.0%であった。

「その他」の具体的な内容は、「訪問介護と同行訪問した」「落ち着いた時間帯や日などに訪問するようにした」等があった。

図表 3-1-187 【病院・診療所】利用者への対応(複数回答)(n=40)

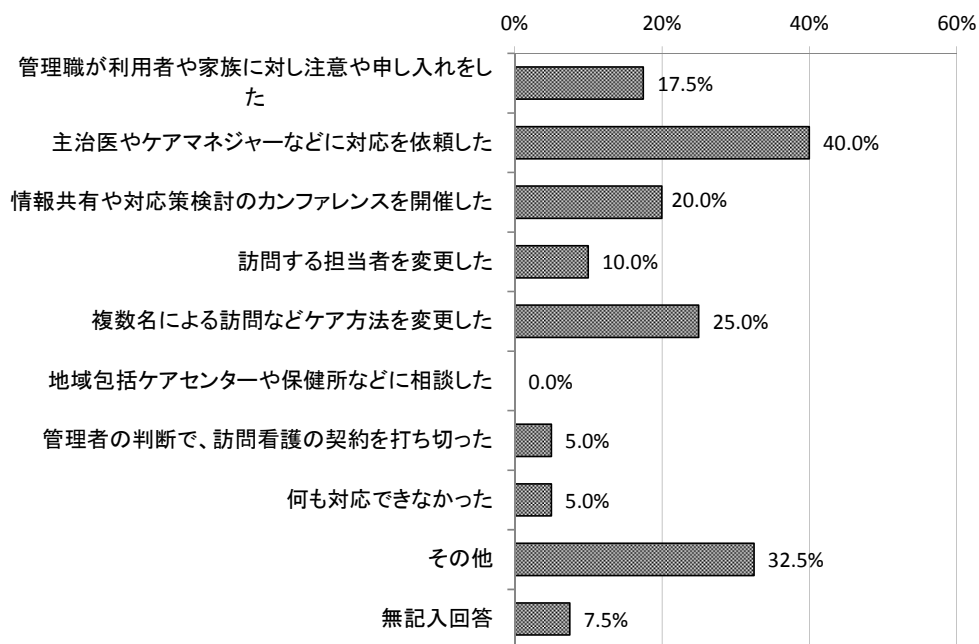

	合計	管理職が利用者や家族に対して注意や申し入れをした	主治医やケアマネジャーなどに対応を依頼した	情報共有や対応策検討のためカンファレンスを開催した	訪問する担当者を変更した	複数名による訪問などケア方法を変更した	地域包括ケアセンターや保健所などに相談した	管理者の判断で、訪問看護の契約を打ち切った	何も対応できなかった	その他	無記入回答
全体	40 100.0%	7 17.5%	16 40.0%	8 20.0%	4 10.0%	10 25.0%	0 0.0%	2 5.0%	2 5.0%	13 32.5%	3 7.5%
病院	15 100.0%	2 13.3%	8 53.3%	5 33.3%	3 20.0%	8 53.3%	0 0.0%	2 13.3%	0 0.0%	4 26.7%	0 0.0%
診療所	25 100.0%	5 20.0%	8 32.0%	3 12.0%	1 4.0%	2 8.0%	0 0.0%	0 0.0%	2 8.0%	9 36.0%	3 12.0%

1. 対象者の抽出理由

第2節 訪問看護 利用者調査票

1. 対象者の抽出理由

訪問看護利用者調査票は 4,756 件回収できた。

対象者の抽出理由別には、「要介護者として、無作為抽出で対象となった」が 1,780 件、「要支援者として、抽出の対象となった」が 1,077 件、「H29.7.31～8.6 に緊急訪問を行ったので、対象となった」が 822 件、「H29.7 中に亡くなったため、対象となった」が 1,338 件であった。

図表 3-2-1 対象者の抽出理由（複数回答）

単位：件

要介護者として、無作為抽出で対象となった	1,780
要支援者として、抽出の対象となった	1,077
H29.7.31～8.6 に緊急訪問を行ったので、対象となった	822
H29.7 中に亡くなったため、対象となった	1,338
全体	4,756

	合計	要介護者として、無作為抽出で対象となった	要支援者として、抽出の対象となった	H29.7.31～8.6 に緊急訪問を行ったので、対象となった	H29.7 中に亡くなったため、対象となった
全体	4,756 100.0%	1,780 100.0%	1,077 100.0%	822 100.0%	1,338 100.0%
訪問看護ステーション	3,694 77.7%	1,220 68.5%	852 79.1%	728 88.6%	1,070 80.0%
病院・診療所	1,062 22.3%	560 31.5%	225 20.9%	94 11.4%	268 20.0%
（うち）病院	434 9.1%	233 13.1%	108 10.0%	35 4.3%	95 7.1%
（うち）診療所	619 13.0%	322 18.1%	116 10.8%	56 6.8%	173 12.9%
（うち）不明	9 0.2%	5 0.3%	1 0.1%	3 0.4%	0 0.0%

2. 要介護者

ここでは、1,780件の要介護者についての集計結果を報告する。

(1) 利用者の基本情報

① 年齢

年齢は平均 82.7 歳であった。

事業所区分別にみると、訪問看護ステーションは平均 82.2 歳であり、病院および診療所は平均 83.7 歳であった。

図表 3-2-2 年齢

単位：歳

	件数	平均	標準偏差	中央値	最大値	最小値
全体	1,780	82.7	9.7	84.0	110	42
訪問看護ステーション	1,220	82.2	9.7	84.0	105	42
病院・診療所	560	83.7	9.6	86.0	110	43
（うち）病院	233	83.7	8.9	85.0	110	54
（うち）診療所	322	83.7	10.1	86.0	104	43
（うち）不明	5	87.8	7.6	86.0	96	78

② 性別

性別は「男性」が 39.4%、「女性」が 60.6%であった。

事業所区分別にみると、訪問看護ステーションは「男性」が 39.5%、「女性」が 60.5%であり、病院は「男性」が 45.5%、「女性」が 54.5%であり、診療所は「男性」が 34.2%、「女性」が 65.5%であった。

図表 3-2-3 性別

	合計	男	女	無記入回答
全体	1,780 100.0%	701 39.4%	1,078 60.6%	1 0.1%
訪問看護ステーション	1,220 100.0%	482 39.5%	738 60.5%	0 0.0%
病院・診療所	560 100.0%	219 39.1%	340 60.7%	1 0.2%
（うち）病院	233 100.0%	106 45.5%	127 54.5%	0 0.0%
（うち）診療所	322 100.0%	110 34.2%	211 65.5%	1 0.3%
（うち）不明	5 100.0%	3 60.0%	2 40.0%	0 0.0%

2. 要介護者

③ 住まい

住まいは「本人の家」が 81.0%、「居住系サービス等」が 13.1%であった。

事業所区分別にみると、訪問看護ステーションは「本人の家」が 83.4%、「居住系サービス等」が 11.4%であり、病院は「本人の家」が 83.7%、「居住系サービス等」が 9.0%であり、診療所は「本人の家」が 71.1%、「居住系サービス」が 21.1%であった。

図表 3-2-4 住まい

	合計	本人の家	居住系サービス等	その他	無記入回答
全体	1,780 100.0%	1,442 81.0%	233 13.1%	95 5.3%	10 0.6%
訪問看護ステーション	1,220 100.0%	1,018 83.4%	139 11.4%	57 4.7%	6 0.5%
病院・診療所	560 100.0%	424 75.7%	94 16.8%	38 6.8%	4 0.7%
（うち）病院	233 100.0%	195 83.7%	21 9.0%	14 6.0%	3 1.3%
（うち）診療所	322 100.0%	229 71.1%	68 21.1%	24 7.5%	1 0.3%
（うち）不明	5 100.0%	0 0.0%	5 100.0%	0 0.0%	0 0.0%

④ 世帯構成

住まいが「居住系サービス等」以外の場合、世帯構成は「その他の同居あり」が51.6%、「夫婦のみ世帯」が25.9%、「独居」が22.0%であった。

事業所区分別にみると、訪問看護ステーションは「その他の同居あり」が50.7%、「夫婦のみ世帯」が26.1%、「独居」が22.5%であり、病院は「その他の同居あり」が54.7%、「夫婦のみ世帯」が28.3%、「独居」が17.0%であり、診療所は「その他の同居あり」が52.8%、「夫婦のみ世帯」が23.2%、「独居」が24.0%であった。

「その他の同居あり」と回答した人について、世帯構成をたずねたところ、「65歳以上のみ」が20.1%、「それ以外」が73.9%であった。

事業所区分別にみると、訪問看護ステーションは「65歳以上のみ」が19.5%、「それ以外」が74.3%であり、病院はそれぞれ19.0%、76.7%であり、診療所はそれぞれ23.1%、70.1%であった。

図表 3-2-5 世帯構成

	合計	独居	夫婦のみ世帯	その他の同居あり	無記入回答
全体	1,547 100.0%	340 22.0%	401 25.9%	798 51.6%	8 0.5%
訪問看護ステーション	1,081 100.0%	243 22.5%	282 26.1%	548 50.7%	8 0.7%
病院・診療所	466 100.0%	97 20.8%	119 25.5%	250 53.6%	0 0.0%
(うち) 病院	212 100.0%	36 17.0%	60 28.3%	116 54.7%	0 0.0%
(うち) 診療所	254 100.0%	61 24.0%	59 23.2%	134 52.8%	0 0.0%

図表 3-2-6 「その他の同居あり」の場合：65歳以上のみ世帯か

	合計	65歳以上のみ	それ以外	無記入回答
全体	798 100.0%	160 20.1%	590 73.9%	48 6.0%
訪問看護ステーション	548 100.0%	107 19.5%	407 74.3%	34 6.2%
病院・診療所	250 100.0%	53 21.2%	183 73.2%	14 5.6%
(うち) 病院	116 100.0%	22 19.0%	89 76.7%	5 4.3%
(うち) 診療所	134 100.0%	31 23.1%	94 70.1%	9 6.7%

⑤ 介護力

介護力は「常時、介護できる人がいる」が 46.7%、「時間帯によって介護できる人がいる」が 32.1%、「介護できる人はいない」が 19.3%であった。

事業所区分別にみると、訪問看護ステーションは「常時、介護できる人がいる」が 47.1%、「時間帯によって介護できる人がいる」が 32.7%、「介護できる人はいない」が 18.2%であり、病院は「常時、介護できる人がいる」が 52.4%、「時間帯によって介護できる人がいる」が 25.5%、「介護できる人はいない」が 20.8%であり、診療所は「常時、介護できる人がいる」が 40.6%、「時間帯によって介護できる人がいる」が 35.0%、「介護できる人はいない」が 22.8%であった。

図表 3-2-7 介護力

	合計	介護できる人はいない	時間帯によって介護できる人がいる	常時、介護できる人がいる	無記入回答
全体	1,547 100.0%	299 19.3%	496 32.1%	723 46.7%	29 1.9%
訪問看護ステーション	1,081 100.0%	197 18.2%	353 32.7%	509 47.1%	22 2.0%
病院・診療所	466 100.0%	102 21.9%	143 30.7%	214 45.9%	7 1.5%
（うち）病院	212 100.0%	44 20.8%	54 25.5%	111 52.4%	3 1.4%
（うち）診療所	254 100.0%	58 22.8%	89 35.0%	103 40.6%	4 1.6%

⑥ 直近の要介護度

直近の要介護度は「要介護5」が22.7%、「要介護2」が21.1%、「要介護1」が20.6%であった。

事業所区分別にみると、訪問看護ステーションは「要介護5」が21.6%、「要介護2」が21.2%、「要介護1」が20.6%であり、病院は「要介護5」が22.7%、「要介護1」が22.3%、「要介護3」が21.9%であり、診療所は「要介護5」が25.8%、「要介護2」が24.2%、「要介護1」が19.6%であった。

図表 3-2-8 直近の要介護度

	合計	要介護1	要介護2	要介護3	要介護4	要介護5
全体	1,780 100.0%	366 20.6%	376 21.1%	302 17.0%	332 18.7%	404 22.7%
訪問看護ステーション	1,220 100.0%	251 20.6%	259 21.2%	214 17.5%	232 19.0%	264 21.6%
病院・診療所	560 100.0%	115 20.5%	117 20.9%	88 15.7%	100 17.9%	140 25.0%
（うち）病院	233 100.0%	52 22.3%	39 16.7%	51 21.9%	38 16.3%	53 22.7%
（うち）診療所	322 100.0%	63 19.6%	78 24.2%	37 11.5%	61 18.9%	83 25.8%
（うち）不明	5 100.0%	0 0.0%	0 0.0%	0 0.0%	1 20.0%	4 80.0%

2. 要介護者

⑦ 障害高齢者の日常生活自立度

障害高齢者の日常生活自立度は「A 2」が 17.1%、「A 1」、「B 2」および「C 2」が 14.4%であった。

事業所区分別にみると、訪問看護ステーションは「A 2」が 17.3%、「B 2」が 15.2%、「A 1」が 14.5%、「C 2」が 12.7%であり、病院は「B 1」が 16.3%、「A 2」が 15.5%、「A 1」、「C 2」が 14.6%であり、診療所は「C 2」が 19.6%、「A 2」が 18.0%、「A 1」が 14.0%、「B 2」が 12.1%であった。

図表 3-2-9 障害高齢者の日常生活自立度

	合計	自立	J 1	J 2	A 1	A 2	B 1	B 2	C 1
全体	1,780 100.0%	41 2.3%	83 4.7%	141 7.9%	256 14.4%	305 17.1%	218 12.2%	256 14.4%	125 7.0%
訪問看護ステーション	1,220 100.0%	27 2.2%	68 5.6%	101 8.3%	177 14.5%	211 17.3%	144 11.8%	185 15.2%	91 7.5%
病院・診療所	560 100.0%	14 2.5%	15 2.7%	40 7.1%	79 14.1%	94 16.8%	74 13.2%	71 12.7%	34 6.1%
(うち) 病院	233 100.0%	5 2.1%	8 3.4%	20 8.6%	34 14.6%	36 15.5%	38 16.3%	32 13.7%	16 6.9%
(うち) 診療所	322 100.0%	9 2.8%	7 2.2%	20 6.2%	45 14.0%	58 18.0%	36 11.2%	39 12.1%	18 5.6%
(うち) 不明	5 100.0%	0 0.0%	0 0.0%	0 0.0%	0 0.0%	0 0.0%	0 0.0%	0 0.0%	0 0.0%

	合計	C 2	不明	無記入 回答
全体	1,780 100.0%	257 14.4%	39 2.2%	59 3.3%
訪問看護ステーション	1,220 100.0%	155 12.7%	22 1.8%	39 3.2%
病院・診療所	560 100.0%	102 18.2%	17 3.0%	20 3.6%
(うち) 病院	233 100.0%	34 14.6%	6 2.6%	4 1.7%
(うち) 診療所	322 100.0%	63 19.6%	11 3.4%	16 5.0%
(うち) 不明	5 100.0%	5 100.0%	0 0.0%	0 0.0%

⑧ 認知症高齢者の日常生活自立度

認知症高齢者の日常生活自立度は「I」が19.9%、「II b」が16.9%、「自立」が14.9%であった。

事業所区分別にみると、訪問看護ステーションは「I」が21.6%、「自立」が16.5%、「II b」が16.0%であり、病院は「I」が21.0%、「II a」、「II b」が16.7%であり、診療所は「II b」が20.8%、「III a」が16.1%、「I」が13.0%であった。

図表 3-2-10 認知症高齢者の日常生活自立度

	合計	自立	I	II a	II b	III a	III b	IV	M
全体	1,780 100.0%	266 14.9%	355 19.9%	211 11.9%	301 16.9%	214 12.0%	81 4.6%	190 10.7%	43 2.4%
訪問看護ステーション	1,220 100.0%	201 16.5%	264 21.6%	138 11.3%	195 16.0%	132 10.8%	63 5.2%	126 10.3%	32 2.6%
病院・診療所	560 100.0%	65 11.6%	91 16.3%	73 13.0%	106 18.9%	82 14.6%	18 3.2%	64 11.4%	11 2.0%
（うち）病院	233 100.0%	27 11.6%	49 21.0%	39 16.7%	39 16.7%	30 12.9%	10 4.3%	19 8.2%	3 1.3%
（うち）診療所	322 100.0%	38 11.8%	42 13.0%	34 10.6%	67 20.8%	52 16.1%	8 2.5%	40 12.4%	8 2.5%
（うち）不明	5 100.0%	0 0.0%	0 0.0%	0 0.0%	0 0.0%	0 0.0%	0 0.0%	5 100.0%	0 0.0%

	合計	不明	無記入回答
全体	1,780 100.0%	54 3.0%	65 3.7%
訪問看護ステーション	1,220 100.0%	31 2.5%	38 3.1%
病院・診療所	560 100.0%	23 4.1%	27 4.8%
（うち）病院	233 100.0%	9 3.9%	8 3.4%
（うち）診療所	322 100.0%	14 4.3%	19 5.9%
（うち）不明	5 100.0%	0 0.0%	0 0.0%

⑨ 傷病

傷病は「高血圧」が39.8%、「認知症」が30.1%、「脳卒中」が24.4%であった。

事業所区分別にみると、訪問看護ステーションは「高血圧」が37.5%、「認知症」が26.8%、「脳卒中」が23.9%であり、病院は「高血圧」が37.8%、「認知症」が32.2%、「心臓病」、「糖尿病」が28.3%であり、診療所は「高血圧」が50.6%、「認知症」が41.0%、「脳卒中」が25.5%であった。

図表 3-2-11 傷病(複数回答)

	合計	高血圧	脳卒中	心臓病	糖尿病	高脂血症	呼吸器の病気	胃腸・肝臓・胆のうの病気	腎臓・前立腺の病気
全体	1,780 100.0%	709 39.8%	434 24.4%	390 21.9%	358 20.1%	155 8.7%	214 12.0%	153 8.6%	223 12.5%
訪問看護ステーション	1,220 100.0%	458 37.5%	292 23.9%	243 19.9%	225 18.4%	92 7.5%	136 11.1%	97 8.0%	149 12.2%
病院・診療所	560 100.0%	251 44.8%	142 25.4%	147 26.3%	133 23.8%	63 11.3%	78 13.9%	56 10.0%	74 13.2%
(うち)病院	233 100.0%	88 37.8%	60 25.8%	66 28.3%	66 28.3%	17 7.3%	36 15.5%	22 9.4%	29 12.4%
(うち)診療所	322 100.0%	163 50.6%	82 25.5%	79 24.5%	67 20.8%	46 14.3%	41 12.7%	34 10.6%	43 13.4%
(うち)不明	5 100.0%	0 0.0%	0 0.0%	2 40.0%	0 0.0%	0 0.0%	1 20.0%	0 0.0%	2 40.0%

	合計	筋骨格の病気	外傷	末期がん	末期がん以外のがん	血液・免疫の病気	精神疾患	認知症	パーキンソン病
全体	1,780 100.0%	288 16.2%	76 4.3%	22 1.2%	135 7.6%	42 2.4%	101 5.7%	535 30.1%	60 3.4%
訪問看護ステーション	1,220 100.0%	182 14.9%	47 3.9%	12 1.0%	96 7.9%	27 2.2%	61 5.0%	327 26.8%	37 3.0%
病院・診療所	560 100.0%	106 18.9%	29 5.2%	10 1.8%	39 7.0%	15 2.7%	40 7.1%	208 37.1%	23 4.1%
(うち)病院	233 100.0%	39 16.7%	9 3.9%	4 1.7%	25 10.7%	6 2.6%	13 5.6%	75 32.2%	10 4.3%
(うち)診療所	322 100.0%	67 20.8%	20 6.2%	6 1.9%	14 4.3%	9 2.8%	27 8.4%	132 41.0%	13 4.0%
(うち)不明	5 100.0%	0 0.0%	0 0.0%	0 0.0%	0 0.0%	0 0.0%	0 0.0%	1 20.0%	0 0.0%

(続き)

	合計	その他	無記入回答
全体	1,780 100.0%	294 16.5%	106 6.0%
訪問看護ステーション	1,220 100.0%	201 16.5%	77 6.3%
病院・診療所	560 100.0%	93 16.6%	29 5.2%
(うち) 病院	233 100.0%	38 16.3%	9 3.9%
(うち) 診療所	322 100.0%	55 17.1%	18 5.6%
(うち) 不明	5 100.0%	0 0.0%	2 40.0%

⑩ ターミナル期か

対象者がターミナル期かをたずねたところ、「はい」が2.5%であった。

事業所区分別にみると、訪問看護ステーションは「はい」が2.2%であり、病院は3.0%であり、診療所は3.4%であった。

図表 3-2-12 ターミナル期か

	合計	はい	いいえ	無記入回答
全体	1,780 100.0%	45 2.5%	1,659 93.2%	76 4.3%
訪問看護ステーション	1,220 100.0%	27 2.2%	1,142 93.6%	51 4.2%
病院・診療所	560 100.0%	18 3.2%	517 92.3%	25 4.5%
(うち) 病院	233 100.0%	7 3.0%	221 94.8%	5 2.1%
(うち) 診療所	322 100.0%	11 3.4%	291 90.4%	20 6.2%
(うち) 不明	5 100.0%	0 0.0%	5 100.0%	0 0.0%

2. 要介護者

(2) サービスの利用状況

① 利用している保険

訪問看護について利用している保険は、「介護保険」が 96.6%、「医療保険」が 8.7%であった。

事業所区分別にみると、訪問看護ステーションは「介護保険」が 96.1%、「医療保険」が 8.4%であり、病院は「介護保険」が 97.0%、「医療保険」が 9.4%であり、診療所は「介護保険」が 97.8%、「医療保険」が 9.6%であった。

図表 3-2-13 利用している保険(複数回答)

	合計	介護保険	医療保険	無記入回答
全体	1,780 100.0%	1,719 96.6%	155 8.7%	0 0.0%
訪問看護ステーション	1,220 100.0%	1,173 96.1%	102 8.4%	0 0.0%
病院・診療所	560 100.0%	546 97.5%	53 9.5%	0 0.0%
(うち) 病院	233 100.0%	226 97.0%	22 9.4%	0 0.0%
(うち) 診療所	322 100.0%	315 97.8%	31 9.6%	0 0.0%
(うち) 不明	5 100.0%	5 100.0%	0 0.0%	0 0.0%

② 特別訪問看護指示書の交付の有無

特別訪問看護指示書の交付の有無は、「有」が 8.6%であった。

事業所区分別にみると、訪問看護ステーションは「有」が 8.5%であり、病院は 6.4%であり、診療所は 9.3%であった。

図表 3-2-14 特別訪問看護指示書の交付の有無

	合計	有	無	無記入回答
全体	1,780 100.0%	153 8.6%	1,432 80.4%	195 11.0%
訪問看護ステーション	1,220 100.0%	104 8.5%	984 80.7%	132 10.8%
病院・診療所	560 100.0%	49 8.8%	448 80.0%	63 11.3%
(うち) 病院	233 100.0%	15 6.4%	191 82.0%	27 11.6%
(うち) 診療所	322 100.0%	30 9.3%	257 79.8%	35 10.9%
(うち) 不明	5 100.0%	4 80.0%	0 0.0%	1 20.0%

③ 介護保険での看護職員の訪問回数

介護保険での看護職員の訪問回数は、「30分以上1時間未満」が平均2.6回、「30分未満」が平均2.5回であった。

事業所区分別にみると、訪問看護ステーションは「30分以上1時間未満」が平均3.0回、「30分未満」が平均2.2回であり、病院は「30分未満」が平均2.4回、「30分以上1時間未満」が平均2.0回であり、診療所は「30分未満」が平均3.3回、「30分以上1時間未満」が平均1.8回であった。

図表 3-2-15 介護保険での看護職員の訪問回数

単位：回

【20分未満】

	件数	合計	平均	標準偏差	中央値	最大値	最小値
全体	1,707	256	0.1	1.6	0.0	31	0
訪問看護ステーション	1,165	174	0.1	1.5	0.0	24	0
病院・診療所	542	82	0.2	1.8	0.0	31	0
（うち）病院	226	17	0.1	0.5	0.0	4	0
（うち）診療所	311	65	0.2	2.3	0.0	31	0
（うち）不明	5	0	0.0		0.0	0	0

【30分未満】

	件数	合計	平均	標準偏差	中央値	最大値	最小値
全体	1,707	4,299	2.5	5.6	0.0	62	0
訪問看護ステーション	1,165	2,591	2.2	5.3	0.0	62	0
病院・診療所	542	1,708	3.2	6.2	2.0	62	0
（うち）病院	226	537	2.4	3.6	1.0	32	0
（うち）診療所	311	1,026	3.3	6.1	2.0	62	0
（うち）不明	5	145	29.0	25.3	30.0	55	2

【30分以上1時間未満】

	件数	合計	平均	標準偏差	中央値	最大値	最小値
全体	1,707	4,519	2.6	3.9	0.0	31	0
訪問看護ステーション	1,165	3,516	3.0	4.1	1.0	31	0
病院・診療所	542	1,003	1.9	3.1	0.0	20	0
（うち）病院	226	449	2.0	3.2	0.0	20	0
（うち）診療所	311	554	1.8	3.1	0.0	20	0
（うち）不明	5	0	0.0		0.0	0	0

【1時間以上1時間30分未満】

	件数	合計	平均	標準偏差	中央値	最大値	最小値
全体	1,707	631	0.4	1.9	0.0	28	0
訪問看護ステーション	1,165	440	0.4	2.0	0.0	28	0
病院・診療所	542	191	0.4	1.6	0.0	17	0
（うち）病院	226	84	0.4	1.5	0.0	11	0
（うち）診療所	311	107	0.3	1.7	0.0	17	0
（うち）不明	5	0	0.0		0.0	0	0

2. 要介護者

④ 介護保険でのリハビリ職員の訪問回数（訪問看護ステーションのみ）

訪問看護ステーションにおいて、介護保険でのリハビリ職員の訪問回数は、「理学療法士」が平均 1.9 回、「作業療法士」が平均 0.5 回、「言語聴覚士」が平均 0.1 回であった。

図表 3-2-16 （訪問看護ステーション）介護保険でのリハビリ職員の訪問回数(n=1,165)

単位：回

	合計	平均	標準偏差	中央値	最大値	最小値
理学療法士	2,259	1.9	4.8	0.0	48	0
作業療法士	590	0.5	2.3	0.0	24	0
言語聴覚士	165	0.1	1.1	0.0	12	0

⑤ 医療保険での訪問看護の訪問回数

医療保険での訪問看護の訪問回数は平均 11.8 回であった。

事業所区分別にみると、訪問看護ステーションは平均 15.9 回であり、病院は平均 3.5 回、診療所は平均 4.8 回であった。

図表 3-2-17 医療保険での訪問看護の訪問回数

単位：回

	件数	合計	平均	標準偏差	中央値	最大値	最小値
全体	119	1,407	11.8	17.6	7.0	109	0
訪問看護ステーション	77	1,225	15.9	20.4	10.0	109	0
病院・診療所	42	182	4.3	5.2	2.0	22	0
（うち）病院	16	56	3.5	5.0	1.0	16	0
（うち）診療所	26	126	4.8	5.4	4.0	22	0

⑥ 訪問看護計画策定時に訪問する職種を決定した理由（訪問看護ステーションのみ）

訪問看護ステーションにおいて、訪問看護計画策定時に訪問する職種を決定した理由は、「ケアマネジャーからの依頼があったため」が72.5%、「利用者や家族からの希望があったため」が41.5%、「医師から訪問する職種の指名があったため」が37.5%であった。

図表 3-2-18 （訪問看護ステーション）訪問看護計画策定時に訪問する職種を決定した理由
(複数回答)

	合計	医師から訪問する職種の指名があったため	ケアマネジャーからの依頼があったため	利用者や家族からの希望があったため	病状等のアセスメントを踏まえて必要と判断したため	医療行為の実施が必要であったため
訪問看護ステーション	1,220 100.0%	457 37.5%	884 72.5%	506 41.5%	263 21.6%	196 16.1%

	合計	リハビリテーションの指示であったため	計画策定時には訪問する職種は決めていない	その他	無記入回答
訪問看護ステーション	1,220 100.0%	118 9.7%	13 1.1%	18 1.5%	103 8.4%

2. 要介護者

⑦ 平日の日中以外の計画的な訪問の有無

平日の日中以外の計画的な訪問の有無は、「有」が8.1%であった。

事業所区別にみると、訪問看護ステーションは「有」が8.4%であり、病院は5.2%であり、診療所は8.1%であった。

平日の日中以外の計画的な訪問が「有」と回答した人について、訪問した日程をたずねたところ、「土曜の日中」が71.0%、「日曜の日中」が46.9%、「夜間」が14.5%であった。

事業所区別にみると、訪問看護ステーションは「土曜の日中」が71.6%、「日曜の日中」が44.1%、「夜間」が14.7%であり、病院はそれぞれ83.3%、58.3%、0.0%であり、診療所はそれぞれ65.4%、46.2%、23.1%であった。

図表 3-2-19 平日の日中以外の計画的な訪問の有無

	合計	有	無	無記入回答
全体	1,780 100.0%	145 8.1%	1,536 86.3%	99 5.6%
訪問看護ステーション	1,220 100.0%	102 8.4%	1,045 85.7%	73 6.0%
病院・診療所	560 100.0%	43 7.7%	491 87.7%	26 4.6%
（うち）病院	233 100.0%	12 5.2%	208 89.3%	13 5.6%
（うち）診療所	322 100.0%	26 8.1%	283 87.9%	13 4.0%
（うち）不明	5 100.0%	5 100.0%	0 0.0%	0 0.0%

図表 3-2-20 「有」の場合：訪問した日程

	合計	土曜の 日中	日曜の 日中	早朝	夜間	深夜	無記入 回答
全体	145 100.0%	103 71.0%	68 46.9%	8 5.5%	21 14.5%	1 0.7%	2 1.4%
訪問看護ステーション	102 100.0%	73 71.6%	45 44.1%	5 4.9%	15 14.7%	1 1.0%	0 0.0%
病院・診療所	43 100.0%	30 69.8%	23 53.5%	3 7.0%	6 14.0%	0 0.0%	2 4.7%
（うち）病院	12 100.0%	10 83.3%	7 58.3%	0 0.0%	0 0.0%	0 0.0%	1 8.3%
（うち）診療所	26 100.0%	17 65.4%	12 46.2%	1 3.8%	6 23.1%	0 0.0%	1 3.8%
（うち）不明	5 100.0%	3 60.0%	4 80.0%	2 40.0%	0 0.0%	0 0.0%	0 0.0%

⑧ 訪問看護の加算等の状況

平成29年7月の訪問看護の加算等の状況は、「緊急時訪問看護加算」が54.8%、「特別管理加算」が23.7%、「看護体制強化加算」が10.1%であった。

事業所区分別にみると、訪問看護ステーションは「緊急時訪問看護加算」が60.6%、「特別管理加算」が24.4%、「看護体制強化加算」が11.9%であり、病院はそれぞれ45.1%、22.7%、6.9%であり、診療所はそれぞれ40.1%、21.1%、5.9%であった。

図表 3-2-21 訪問看護の加算等の状況(複数回答)

	合計	特別管理加算	複数名訪問加算	緊急時訪問看護加算	長時間訪問看護加算	退院時共同指導加算	看護体制強化加算	無記入回答
全体	1,780 100.0%	422 23.7%	34 1.9%	975 54.8%	9 0.5%	17 1.0%	180 10.1%	680 38.2%
訪問看護ステーション	1,220 100.0%	298 24.4%	18 1.5%	739 60.6%	9 0.7%	11 0.9%	145 11.9%	416 34.1%
病院・診療所	560 100.0%	124 22.1%	16 2.9%	236 42.1%	0 0.0%	6 1.1%	35 6.3%	264 47.1%
(うち)病院	233 100.0%	53 22.7%	8 3.4%	105 45.1%	0 0.0%	6 2.6%	16 6.9%	102 43.8%
(うち)診療所	322 100.0%	68 21.1%	8 2.5%	129 40.1%	0 0.0%	0 0.0%	19 5.9%	161 50.0%
(うち)不明	5 100.0%	3 60.0%	0 0.0%	2 40.0%	0 0.0%	0 0.0%	0 0.0%	1 20.0%

⑨ 利用者に対して実施したケア

利用者に対して実施したケアは、「家族等の介護指導・支援」が52.6%、「モニター測定」が51.1%、「服薬指導・管理」が45.5%であった。

事業所区分別にみると、訪問看護ステーションは「家族等の介護指導・支援」が54.6%、「モニター測定」が52.0%、「リハビリテーション」が51.3%であり、病院は「家族等の介護指導・支援」が54.9%、「モニター測定」が49.4%、「服薬指導・管理」が48.1%であり、診療所は「モニター測定」が48.4%、「服薬指導・管理」が47.5%、「家族等の介護指導・支援」が43.5%であった。

図表 3-2-22 利用者に対して実施したケア(複数回答)

	合計	胃ろう・腸ろうによる栄養管理	経鼻経管栄養	中心静脈栄養	カテーテルの管理	ストマの管理	喀痰吸引	ネブライザー	酸素療法
全体	1,780 100.0%	122 6.9%	27 1.5%	17 1.0%	168 9.4%	62 3.5%	112 6.3%	15 0.8%	97 5.4%
訪問看護ステーション	1,220 100.0%	78 6.4%	16 1.3%	12 1.0%	115 9.4%	47 3.9%	78 6.4%	10 0.8%	64 5.2%
病院・診療所	560 100.0%	44 7.9%	11 2.0%	5 0.9%	53 9.5%	15 2.7%	34 6.1%	5 0.9%	33 5.9%
(うち)病院	233 100.0%	13 5.6%	1 0.4%	2 0.9%	23 9.9%	11 4.7%	13 5.6%	4 1.7%	13 5.6%
(うち)診療所	322 100.0%	28 8.7%	10 3.1%	3 0.9%	30 9.3%	4 1.2%	21 6.5%	1 0.3%	19 5.9%
(うち)不明	5 100.0%	3 60.0%	0 0.0%	0 0.0%	0 0.0%	0 0.0%	0 0.0%	0 0.0%	1 20.0%

	合計	気管切開のケア	人工呼吸器の管理	静脈内注射	皮内、皮下及び筋肉内注射	簡易血糖測定	インスリン注射	疼痛管理(麻薬なし)	疼痛管理(麻薬使用)
全体	1,780 100.0%	30 1.7%	10 0.6%	69 3.9%	30 1.7%	73 4.1%	35 2.0%	61 3.4%	11 0.6%
訪問看護ステーション	1,220 100.0%	22 1.8%	7 0.6%	40 3.3%	15 1.2%	39 3.2%	23 1.9%	36 3.0%	7 0.6%
病院・診療所	560 100.0%	8 1.4%	3 0.5%	29 5.2%	15 2.7%	34 6.1%	12 2.1%	25 4.5%	4 0.7%
(うち)病院	233 100.0%	4 1.7%	0 0.0%	6 2.6%	5 2.1%	19 8.2%	9 3.9%	9 3.9%	3 1.3%
(うち)診療所	322 100.0%	4 1.2%	3 0.9%	23 7.1%	10 3.1%	15 4.7%	3 0.9%	14 4.3%	1 0.3%
(うち)不明	5 100.0%	0 0.0%	0 0.0%	0 0.0%	0 0.0%	0 0.0%	0 0.0%	2 40.0%	0 0.0%

第3章 訪問看護業調査の結果の詳細
第2節 訪問看護 利用者調査票

(続き)

	合計	服薬指導・管理	創傷処置	褥瘡処置	褥瘡の予防	浣腸	摘便	排泄の援助	導尿
全体	1,780 100.0%	810 45.5%	177 9.9%	116 6.5%	377 21.2%	208 11.7%	302 17.0%	332 18.7%	14 0.8%
訪問看護ステーション	1,220 100.0%	540 44.3%	126 10.3%	65 5.3%	256 21.0%	149 12.2%	223 18.3%	242 19.8%	10 0.8%
病院・診療所	560 100.0%	270 48.2%	51 9.1%	51 9.1%	121 21.6%	59 10.5%	79 14.1%	90 16.1%	4 0.7%
(うち)病院	233 100.0%	112 48.1%	15 6.4%	14 6.0%	47 20.2%	20 8.6%	29 12.4%	41 17.6%	3 1.3%
(うち)診療所	322 100.0%	153 47.5%	36 11.2%	36 11.2%	72 22.4%	39 12.1%	50 15.5%	44 13.7%	1 0.3%
(うち)不明	5 100.0%	5 100.0%	0 0.0%	1 20.0%	2 40.0%	0 0.0%	0 0.0%	5 100.0%	0 0.0%

	合計	膀胱洗浄	病状のアセスメント	モニター測定	リハビリテーション	口腔ケア	身体の清潔保持の管理・援助	本人の療養指導	本人の精神的な状態の変化への対応
全体	1,780 100.0%	30 1.7%	792 44.5%	910 51.1%	741 41.6%	206 11.6%	786 44.2%	730 41.0%	724 40.7%
訪問看護ステーション	1,220 100.0%	22 1.8%	570 46.7%	634 52.0%	626 51.3%	145 11.9%	556 45.6%	521 42.7%	511 41.9%
病院・診療所	560 100.0%	8 1.4%	222 39.6%	276 49.3%	115 20.5%	61 10.9%	230 41.1%	209 37.3%	213 38.0%
(うち)病院	233 100.0%	2 0.9%	107 45.9%	115 49.4%	39 16.7%	21 9.0%	98 42.1%	92 39.5%	79 33.9%
(うち)診療所	322 100.0%	6 1.9%	115 35.7%	156 48.4%	76 23.6%	35 10.9%	127 39.4%	115 35.7%	132 41.0%
(うち)不明	5 100.0%	0 0.0%	0 0.0%	5 100.0%	0 0.0%	5 100.0%	5 100.0%	2 40.0%	2 40.0%

	合計	家族等の介護指導・支援	家屋の改善・療養環境整備の支援	その他	無記入回答
全体	1,780 100.0%	936 52.6%	215 12.1%	108 6.1%	75 4.2%
訪問看護ステーション	1,220 100.0%	666 54.6%	153 12.5%	79 6.5%	9 0.7%
病院・診療所	560 100.0%	270 48.2%	62 11.1%	29 5.2%	66 11.8%
(うち)病院	233 100.0%	128 54.9%	23 9.9%	8 3.4%	30 12.9%
(うち)診療所	322 100.0%	140 43.5%	39 12.1%	18 5.6%	36 11.2%
(うち)不明	5 100.0%	2 40.0%	0 0.0%	3 60.0%	0 0.0%

図表 3-2-23 利用者に対して実施したケア(複数回答)

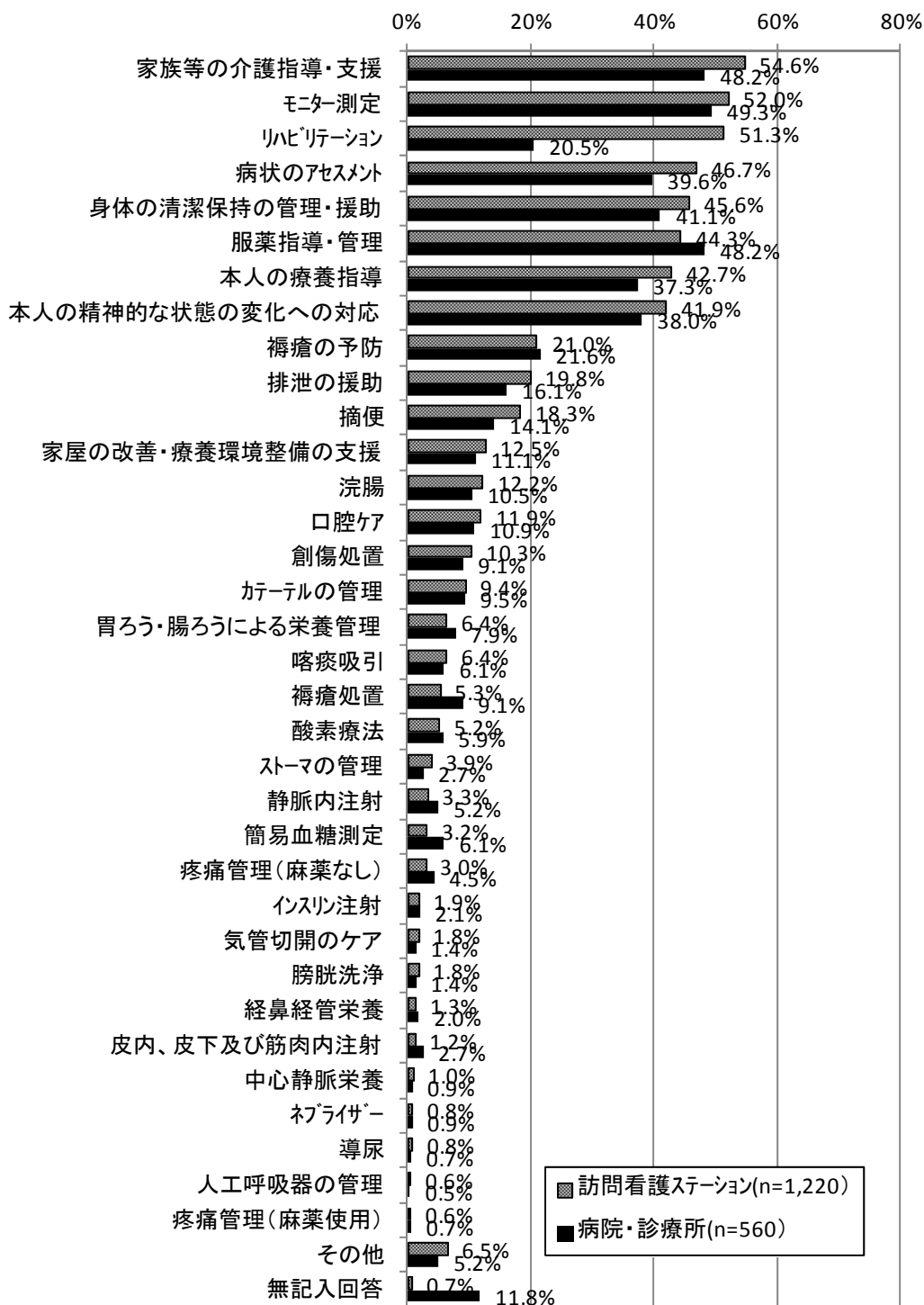

1) (リハビリテーションを実施した場合) 実施者 (訪問看護ステーションのみ)

訪問看護ステーションにおいて、リハビリテーションを実施したと回答した人について、実施者をたずねたところ、「看護職員」が45.7%、「リハビリ職員」が42.8%、「看護職員とリハビリ職員」が9.7%であった。

図表 3-2-24 (訪問看護ステーション) 実施者

	合計	看護職員	リハビリ職員	看護職員とリハビリ職員	無記入回答
訪問看護ステーション	626 100.0%	286 45.7%	268 42.8%	61 9.7%	11 1.8%

2) (リハビリテーションを実施した場合) 実施した内容

リハビリテーションを実施したと回答した人について、実施した内容をたずねたところ、「基本的動作訓練」が63.6%、「機能回復訓練」が53.3%、「マッサージ」が41.7%であった。

事業所区分別にみると、訪問看護ステーションは「基本的動作訓練」が66.0%、「機能回復訓練」が56.1%、「マッサージ」が42.7%であり、病院は「機能回復訓練」が51.3%、「マッサージ」が35.9%であり、「基本的動作訓練」が33.3%、診療所は「基本的動作訓練」が59.2%、「マッサージ」が36.8%、「機能回復訓練」が31.6%であった。

図表 3-2-25 実施した内容(複数回答)

	合計	機能回復訓練	基本的動作訓練	応用的動作訓練	社会適応練習	コミュニケーション訓練	自己訓練練習	マッサージ	無記入回答
全体	741 100.0%	395 53.3%	471 63.6%	160 21.6%	33 4.5%	83 11.2%	166 22.4%	309 41.7%	33 4.5%
訪問看護ステーション	626 100.0%	351 56.1%	413 66.0%	150 24.0%	29 4.6%	72 11.5%	136 21.7%	267 42.7%	27 4.3%
病院・診療所	115 100.0%	44 38.3%	58 50.4%	10 8.7%	4 3.5%	11 9.6%	30 26.1%	42 36.5%	6 5.2%
(うち) 病院	39 100.0%	20 51.3%	13 33.3%	1 2.6%	0 0.0%	4 10.3%	12 30.8%	14 35.9%	3 7.7%
(うち) 診療所	76 100.0%	24 31.6%	45 59.2%	9 11.8%	4 5.3%	7 9.2%	18 23.7%	28 36.8%	3 3.9%

2. 要介護者

3) (リハビリテーションを実施した場合) 実施した理由

リハビリテーションを実施したと回答した人について、実施した理由をたずねたところ、「利用者や家族からの希望があったため」が 54.9%、「ケアマネジャーからの依頼があったため」が 49.9%、「病状等のアセスメントを踏まえて必要と判断したため」が 44.9%であった。「リハビリテーションの指示であったため」が 43.7%であった。

事業所区分別にみると、訪問看護ステーションは「利用者や家族からの希望があったため」が 56.4%、「ケアマネジャーからの依頼があったため」が 51.9%、「リハビリテーションの指示であったため」が 47.0%であり、病院は「病状等のアセスメントを踏まえて必要と判断」が 74.4%、「利用者や家族からの希望があったため」が 53.8%、「ケアマネジャーからの依頼があったため」が 33.3%であり、診療所は「病状等のアセスメントを踏まえて必要と判断」が 59.2%、「利用者や家族からの希望があったため」が 43.4%、「ケアマネジャーからの依頼があったため」が 42.1%であった。

図表 3-2-26 実施した理由(複数回答)

	合計	リハビリテーションの指示であったため	ケアマネジャーからの依頼があったため	利用者や家族からの希望があったため	病状等のアセスメントを踏まえて必要と判断したため	その他	無記入回答
全体	741 100.0%	324 43.7%	370 49.9%	407 54.9%	333 44.9%	14 1.9%	21 2.8%
訪問看護ステーション	626 100.0%	294 47.0%	325 51.9%	353 56.4%	259 41.4%	6 1.0%	17 2.7%
病院・診療所	115 100.0%	30 26.1%	45 39.1%	54 47.0%	74 64.3%	8 7.0%	4 3.5%
(うち) 病院	39 100.0%	7 17.9%	13 33.3%	21 53.8%	29 74.4%	1 2.6%	1 2.6%
(うち) 診療所	76 100.0%	23 30.3%	32 42.1%	33 43.4%	45 59.2%	7 9.2%	3 3.9%

⑩ 緊急訪問の有無と回数

緊急訪問の有無は、「有」が9.4%であった。

事業所区分別にみると、訪問看護ステーションは「有」が10.2%であり、病院は9.9%であり、診療所は6.5%であった。

緊急訪問が「有」と回答した場合、直近の訪問について、訪問回数をたずねたところ、平均1.7回であり、うち、早朝・夜間・深夜の回数は平均0.6回であった。

事業所区分別にみると、訪問看護ステーションは平均1.7回、うち、早朝・夜間・深夜の回数は平均0.7回であり、病院はそれぞれ平均2.0回、平均0.4回であり、診療所はそれぞれ平均1.7回、平均0.3回であった。

図表 3-2-27 緊急訪問の有無

	合計	有	無	無記入回答
全体	1,780 100.0%	168 9.4%	1,509 84.8%	103 5.8%
訪問看護ステーション	1,220 100.0%	124 10.2%	1,028 84.3%	68 5.6%
病院・診療所	560 100.0%	44 7.9%	481 85.9%	35 6.3%
(うち) 病院	233 100.0%	23 9.9%	200 85.8%	10 4.3%
(うち) 診療所	322 100.0%	21 6.5%	276 85.7%	25 7.8%
(うち) 不明	5 100.0%	0 0.0%	5 100.0%	0 0.0%

図表 3-2-28 「有」の場合：回数

単位：回

	件数	合計	平均	標準偏差	中央値	最大値	最小値
全体	161	281	1.7	1.5	1.0	15	0
訪問看護ステーション	118	202	1.7	1.6	1.0	15	0
病院・診療所	43	79	1.8	1.0	2.0	4	1
(うち) 病院	22	43	2.0	1.0	2.0	4	1
(うち) 診療所	21	36	1.7	1.1	1.0	4	1

図表 3-2-29 「有」の場合：早朝・夜間・深夜の回数

単位：回

	件数	合計	平均	標準偏差	中央値	最大値	最小値
全体	161	97	0.6	1.4	0.0	15	0
訪問看護ステーション	118	81	0.7	1.5	0.0	15	0
病院・診療所	43	16	0.4	0.8	0.0	4	0
(うち) 病院	22	9	0.4	1.0	0.0	4	0
(うち) 診療所	21	7	0.3	0.7	0.0	2	0

2. 要介護者

1) (緊急訪問が「有」の場合) 訪問時間帯

緊急訪問が「有」と回答した人について、訪問時間帯をたずねたところ、「日中」が58.3%、「夜間」が23.2%であった。

事業所区別にみると、訪問看護ステーションは「日中」が54.0%、「夜間」が23.4%であり、病院はそれぞれ65.2%、26.1%であり、診療所はそれぞれ76.2%、19.0%であった。

図表 3-2-30 訪問時間帯

	合計	日中	早朝	夜間	深夜	無記入 回答
全体	168 100.0%	98 58.3%	13 7.7%	39 23.2%	12 7.1%	6 3.6%
訪問看護ステーション	124 100.0%	67 54.0%	13 10.5%	29 23.4%	10 8.1%	5 4.0%
病院・診療所	44 100.0%	31 70.5%	0 0.0%	10 22.7%	2 4.5%	1 2.3%
(うち) 病院	23 100.0%	15 65.2%	0 0.0%	6 26.1%	1 4.3%	1 4.3%
(うち) 診療所	21 100.0%	16 76.2%	0 0.0%	4 19.0%	1 4.8%	0 0.0%

2) (緊急訪問が「有」の場合) 直近の1回について実施した内容

緊急訪問が「有」と回答した人について、直近の1回について実施した内容をたずねたところ、「病状のアセスメント」が42.3%、「モニター測定」が38.1%、「家族等の介護指導・支援」が35.1%であった。

事業所区分別にみると、訪問看護ステーションは「病状のアセスメント」が41.9%、「家族等の介護指導・支援」が33.1%、「モニター測定」が33.9%であり、病院は「モニター測定」が60.9%、「家族等の介護指導・支援」が39.1%、「病状のアセスメント」、「本人の精神的な状態の変化への対応」がそれぞれ34.8%であり、診療所は「病状のアセスメント」が52.4%、「静脈内注射」、「本人の精神的な状態の変化への対応」、「家族等の介護指導・支援」がそれぞれ42.9%であった。

図表 3-2-31 直近の1回について実施した内容(複数回答)

	合計	胃ろう・腸ろうによる栄養管理	経鼻経管栄養	中心静脈栄養	カテーテルの管理	ストーマの管理	喀痰吸引	ネブライザー	酸素療法
全体	168 100.0%	3 1.8%	1 0.6%	1 0.6%	16 9.5%	9 5.4%	13 7.7%	4 2.4%	9 5.4%
訪問看護ステーション	124 100.0%	3 2.4%	0 0.0%	1 0.8%	11 8.9%	7 5.6%	10 8.1%	1 0.8%	7 5.6%
病院・診療所	44 100.0%	0 0.0%	1 2.3%	0 0.0%	5 11.4%	2 4.5%	3 6.8%	3 6.8%	2 4.5%
(うち) 病院	23 100.0%	0 0.0%	1 4.3%	0 0.0%	2 8.7%	2 8.7%	3 13.0%	3 13.0%	2 8.7%
(うち) 診療所	21 100.0%	0 0.0%	0 0.0%	0 0.0%	3 14.3%	0 0.0%	0 0.0%	0 0.0%	0 0.0%

	合計	気管切開のケア	人工呼吸器の管理	静脈内注射	皮下及び筋肉内注射	簡易血糖測定	インスリン注射	疼痛管理(麻薬なし)	疼痛管理(麻薬使用)
全体	168 100.0%	2 1.2%	1 0.6%	23 13.7%	2 1.2%	0 0.0%	1 0.6%	2 1.2%	1 0.6%
訪問看護ステーション	124 100.0%	0 0.0%	0 0.0%	12 9.7%	1 0.8%	0 0.0%	1 0.8%	1 0.8%	0 0.0%
病院・診療所	44 100.0%	2 4.5%	1 2.3%	11 25.0%	1 2.3%	0 0.0%	0 0.0%	1 2.3%	1 2.3%
(うち) 病院	23 100.0%	2 8.7%	1 4.3%	2 8.7%	1 4.3%	0 0.0%	0 0.0%	0 0.0%	1 4.3%
(うち) 診療所	21 100.0%	0 0.0%	0 0.0%	9 42.9%	0 0.0%	0 0.0%	0 0.0%	1 4.8%	0 0.0%

2. 要介護者

(続き)

	合計	服薬指導・管理	創傷処置	褥瘡処置	褥瘡の予防	浣腸	摘便	排泄の援助	導尿
全体	168 100.0%	24 14.3%	10 6.0%	4 2.4%	6 3.6%	12 7.1%	11 6.5%	16 9.5%	4 2.4%
訪問看護ステーション	124 100.0%	16 12.9%	9 7.3%	2 1.6%	4 3.2%	9 7.3%	8 6.5%	14 11.3%	2 1.6%
病院・診療所	44 100.0%	8 18.2%	1 2.3%	2 4.5%	2 4.5%	3 6.8%	3 6.8%	2 4.5%	2 4.5%
(うち)病院	23 100.0%	3 13.0%	1 4.3%	2 8.7%	2 8.7%	1 4.3%	1 4.3%	1 4.3%	1 4.3%
(うち)診療所	21 100.0%	5 23.8%	0 0.0%	0 0.0%	0 0.0%	2 9.5%	2 9.5%	1 4.8%	1 4.8%

	合計	膀胱洗浄	病状のアセスメント	モニター測定	リハビリテーション	口腔ケア	身体の清潔保持の管理・援助	本人の療養指導	本人の精神的な状態の変化への対応
全体	168 100.0%	3 1.8%	71 42.3%	64 38.1%	2 1.2%	6 3.6%	16 9.5%	27 16.1%	46 27.4%
訪問看護ステーション	124 100.0%	2 1.6%	52 41.9%	42 33.9%	2 1.6%	5 4.0%	14 11.3%	19 15.3%	29 23.4%
病院・診療所	44 100.0%	1 2.3%	19 43.2%	22 50.0%	0 0.0%	1 2.3%	2 4.5%	8 18.2%	17 38.6%
(うち)病院	23 100.0%	0 0.0%	8 34.8%	14 60.9%	0 0.0%	1 4.3%	1 4.3%	4 17.4%	8 34.8%
(うち)診療所	21 100.0%	1 4.8%	11 52.4%	8 38.1%	0 0.0%	0 0.0%	1 4.8%	4 19.0%	9 42.9%

	合計	家族等の介護指導・支援	家屋の改善・療養環境整備の支援	その他	無記入回答
全体	168 100.0%	59 35.1%	3 1.8%	31 18.5%	4 2.4%
訪問看護ステーション	124 100.0%	41 33.1%	2 1.6%	24 19.4%	2 1.6%
病院・診療所	44 100.0%	18 40.9%	1 2.3%	7 15.9%	2 4.5%
(うち)病院	23 100.0%	9 39.1%	1 4.3%	5 21.7%	0 0.0%
(うち)診療所	21 100.0%	9 42.9%	0 0.0%	2 9.5%	2 9.5%

(3) 他のサービスとの連携状況

① 他の訪問看護事業所からの訪問の有無と回数

他の訪問看護事業所からの訪問の有無は、「有」が6.4%であった。

事業所区分別にみると、訪問看護ステーションは「有」が5.0%であり、病院は3.4%であり、診療所は14.0%であった。

他の訪問看護事業所からの訪問が「有」と回答した人について、訪問した職種と訪問回数をたずねたところ、「看護職員」が33人、平均5.5回であり、「リハビリ職員」が68人、平均6.2回であった。

図表 3-2-32 他の訪問看護事業所からの訪問の有無

	合計	有	無	無記入回答
全体	1,780 100.0%	114 6.4%	1,555 87.4%	111 6.2%
訪問看護ステーション	1,220 100.0%	61 5.0%	1,085 88.9%	74 6.1%
病院・診療所	560 100.0%	53 9.5%	470 83.9%	37 6.6%
(うち)病院	233 100.0%	8 3.4%	211 90.6%	14 6.0%
(うち)診療所	322 100.0%	45 14.0%	259 80.4%	18 5.6%
(うち)不明	5 100.0%	0 0.0%	0 0.0%	5 100.0%

図表 3-2-33 「有」の場合：看護職員の訪問回数

単位：回

	件数	合計	平均	標準偏差	中央値	最大値	最小値
全体	33	182	5.5	6.6	4.0	40	1
訪問看護ステーション	22	99	4.5	2.3	4.0	12	1
病院・診療所	11	83	7.5	11.1	4.0	40	1
(うち)病院	1	2	2.0		2.0	2	2
(うち)診療所	10	81	8.1	11.5	4.5	40	1

図表 3-2-34 「有」の場合：リハビリ職員の訪問回数

単位：回

	件数	合計	平均	標準偏差	中央値	最大値	最小値
全体	68	419	6.2	4.4	4.0	26	1
訪問看護ステーション	31	177	5.7	4.1	4.0	24	1
病院・診療所	37	242	6.5	4.7	4.0	26	2
(うち)病院	6	50	8.3	2.7	8.0	12	4
(うち)診療所	31	192	6.2	4.9	4.0	26	2

2. 要介護者

② 他の介護保険サービスの利用実績

他の介護保険サービスの利用実績は、「訪問介護」が 40.2%、「通所介護」が 34.8%、「福祉用具貸与」が 50.8%であった。

事業所区別にみると、訪問看護ステーションは「訪問介護」が 40.2%、「通所介護」が 33.7%、「福祉用具貸与」が 48.8%であり、病院はそれぞれ 34.8%、40.3%、54.1%であり、診療所はそれぞれ 44.7%、35.4%、57.1%であった。

訪問介護の利用実績があると回答した人について、回数をたずねたところ、平均 24.2 回であった。

事業所区別にみると、訪問看護ステーションは平均 23.7 回、病院は平均 21.8 回、診療所が平均 27.3 回であった。

図表 3-2-35 他の介護保険サービスの利用実績(複数回答)

	合計	訪問介護	訪問入浴介護	訪問リハビリテーション	通所介護	通所リハビリテーション	短期入所生活介護	短期入所療養介護	福祉用具貸与
全体	1,780 100.0%	716 40.2%	193 10.8%	157 8.8%	619 34.8%	208 11.7%	121 6.8%	47 2.6%	905 50.8%
訪問看護ステーション	1,220 100.0%	491 40.2%	126 10.3%	80 6.6%	411 33.7%	132 10.8%	76 6.2%	29 2.4%	595 48.8%
病院・診療所	560 100.0%	225 40.2%	67 12.0%	77 13.8%	208 37.1%	76 13.6%	45 8.0%	18 3.2%	310 55.4%
(うち)病院	233 100.0%	81 34.8%	27 11.6%	32 13.7%	94 40.3%	34 14.6%	22 9.4%	10 4.3%	126 54.1%
(うち)診療所	322 100.0%	144 44.7%	40 12.4%	45 14.0%	114 35.4%	42 13.0%	23 7.1%	8 2.5%	184 57.1%
(うち)不明	5 100.0%	0 0.0%	0 0.0%	0 0.0%	0 0.0%	0 0.0%	0 0.0%	0 0.0%	0 0.0%

	合計	その他	無記入回答
全体	1,780 100.0%	65 3.7%	268 15.1%
訪問看護ステーション	1,220 100.0%	38 3.1%	193 15.8%
病院・診療所	560 100.0%	27 4.8%	75 13.4%
(うち)病院	233 100.0%	8 3.4%	27 11.6%
(うち)診療所	322 100.0%	19 5.9%	43 13.4%
(うち)不明	5 100.0%	0 0.0%	5 100.0%

図表 3-2-36 訪問介護を利用したことがある場合、利用回数

単位：回

	件数	合計	平均	標準偏差	中央値	最大値	最小値
全体	634	15,349	24.2	26.2	14.0	211	1
訪問看護ステーション	433	10,270	23.7	26.9	13.0	211	1
病院・診療所	201	5,079	25.3	24.8	17.0	175	1
（うち）病院	74	1,616	21.8	22.5	14.0	98	2
（うち）診療所	127	3,463	27.3	25.9	18.0	175	1

③ 訪問診療・往診または外来受診の有無

訪問診療・往診または外来受診の有無は、「訪問診療・往診を受けた」が 42.9%、「外来受診した」が 41.7%であった。

事業所区分別にみると、訪問看護ステーションは「訪問診療・往診を受けた」が 37.0%、「外来受診した」が 45.7%であり、病院はそれぞれ 35.6%、53.2%であり、診療所はそれぞれ 71.4%、19.3%であった。

図表 3-2-37 訪問診療・往診または外来受診の有無

	合計	訪問診療・往診を受けた	外来受診した	いずれもなし	無記入回答
全体	1,780 100.0%	764 42.9%	743 41.7%	100 5.6%	204 11.5%
訪問看護ステーション	1,220 100.0%	451 37.0%	557 45.7%	81 6.6%	151 12.4%
病院・診療所	560 100.0%	313 55.9%	186 33.2%	19 3.4%	53 9.5%
（うち）病院	233 100.0%	83 35.6%	124 53.2%	7 3.0%	25 10.7%
（うち）診療所	322 100.0%	230 71.4%	62 19.3%	12 3.7%	23 7.1%
（うち）不明	5 100.0%	0 0.0%	0 0.0%	0 0.0%	5 100.0%

3. 要支援者

3. 要支援者

ここでは、1,077 件の要支援者についての集計結果を報告する。

(1) 利用者の基本情報

① 年齢

年齢は平均 81.4 歳であった。

事業所区分別にみると、訪問看護ステーションは平均 80.9 歳であり、病院は平均 81.4 歳であり、診療所は平均 84.5 歳であった。

図表 3-2-38 年齢

単位：歳

	件数	平均	標準偏差	中央値	最大値	最小値
全体	1,077	81.4	8.2	83.0	101	46
訪問看護ステーション	852	80.9	8.2	82.0	101	46
病院・診療所	225	83.0	8.3	84.0	101	59
（うち）病院	108	81.4	8.2	82.0	100	59
（うち）診療所	116	84.5	8.3	86.0	101	65
（うち）不明	1	83.0	-	83.0	83	83

② 性別

性別は「男性」が 39.1%、「女性」が 60.7%であった。

事業所区分別にみると、訪問看護ステーションは「男性」が 40.7%、「女性」が 59.0%であり、病院は「男性」が 36.1%、「女性」が 63.9%であり、診療所は「男性」が 29.3%、「女性」が 70.7%であった。

図表 3-2-39 性別

	合計	男	女	無記入 回答
全体	1,077 100.0%	421 39.1%	654 60.7%	2 0.2%
訪問看護ステーション	852 100.0%	347 40.7%	503 59.0%	2 0.2%
病院・診療所	225 100.0%	74 32.9%	151 67.1%	0 0.0%
（うち）病院	108 100.0%	39 36.1%	69 63.9%	0 0.0%
（うち）診療所	116 100.0%	34 29.3%	82 70.7%	0 0.0%
（うち）不明	1 100.0%	1 100.0%	0 0.0%	0 0.0%

③ 住まい

住まいは「本人の家」が87.6%、「居住系サービス等」が7.3%であった。

事業所区分別にみると、訪問看護ステーションは「本人の家」が88.7%、「居住系サービス等」が6.6%であり、病院は「本人の家」が90.7%、「居住系サービス等」が4.6%であり、診療所は「本人の家」が75.9%、「居住系サービス等」が15.5%であった。

図表 3-2-40 住まい

	合計	本人の家	居住系サービス等	その他	無記入回答
全体	1,077 100.0%	943 87.6%	79 7.3%	51 4.7%	4 0.4%
訪問看護ステーション	852 100.0%	756 88.7%	56 6.6%	37 4.3%	3 0.4%
病院・診療所	225 100.0%	187 83.1%	23 10.2%	14 6.2%	1 0.4%
（うち）病院	108 100.0%	98 90.7%	5 4.6%	4 3.7%	1 0.9%
（うち）診療所	116 100.0%	88 75.9%	18 15.5%	10 8.6%	0 0.0%
（うち）不明	1 100.0%	1 100.0%	0 0.0%	0 0.0%	0 0.0%

3. 要支援者

④ 世帯構成

住まいが「居住系サービス等」以外の場合、世帯構成は「独居」が46.0%、「その他の同居あり」が30.0%、「夫婦のみ世帯」が23.6%であった。

事業所区分別にみると、訪問看護ステーションは「独居」が44.6%、「その他の同居あり」が29.4%、「夫婦のみ世帯」が25.5%であり、病院は「独居」が49.5%、「その他の同居あり」が32.0%、「夫婦のみ世帯」が18.4%であり、診療所は「独居」が54.1%、「その他の同居あり」が31.6%、「夫婦のみ世帯」が14.3%であった。

「その他の同居あり」と回答した人について、世帯構成をたずねたところ、「65歳以上のみ」が15.4%、「それ以外」が80.9%であった。

事業所区分別にみると、訪問看護ステーションは「65歳以上のみ」が15.0%、「それ以外」が82.5%であり、病院はそれぞれ15.2%、81.8%であり、診療所はそれぞれ19.4%、67.7%であった。

図表 3-2-41 世帯構成

	合計	独居	夫婦のみ世帯	その他の同居あり	無記入回答
全体	998 100.0%	459 46.0%	236 23.6%	299 30.0%	4 0.4%
訪問看護ステーション	796 100.0%	355 44.6%	203 25.5%	234 29.4%	4 0.5%
病院・診療所	202 100.0%	104 51.5%	33 16.3%	65 32.2%	0 0.0%
（うち）病院	103 100.0%	51 49.5%	19 18.4%	33 32.0%	0 0.0%
（うち）診療所	98 100.0%	53 54.1%	14 14.3%	31 31.6%	0 0.0%
（うち）不明	1 100.0%	0 0.0%	0 0.0%	1 100.0%	0 0.0%

図表 3-2-42 「その他の同居あり」の場合：65歳以上のみの世帯か

	合計	65歳以上のみ	それ以外	無記入回答
全体	299 100.0%	46 15.4%	242 80.9%	11 3.7%
訪問看護ステーション	234 100.0%	35 15.0%	193 82.5%	6 2.6%
病院・診療所	65 100.0%	11 16.9%	49 75.4%	5 7.7%
（うち）病院	33 100.0%	5 15.2%	27 81.8%	1 3.0%
（うち）診療所	31 100.0%	6 19.4%	21 67.7%	4 12.9%
（うち）不明	1 100.0%	0 0.0%	1 100.0%	0 0.0%

⑤ 介護力

介護力は「介護できる人はいない」が42.9%、「時間帯によって介護できる人がいる」が34.7%、「常時、介護できる人がいる」が19.6%であった。

事業所区分別にみると、訪問看護ステーションは「介護できる人はいない」が41.5%、「時間帯によって介護できる人がいる」が35.4%、「常時、介護できる人がいる」が20.4%であり、病院は「介護できる人はいない」が47.6%、「時間帯によって介護できる人がいる」が31.1%、「常時、介護できる人がいる」が18.4%であり、診療所は「介護できる人はいない」が50.0%、「時間帯によって介護できる人がいる」が31.6%、「常時、介護できる人がいる」が15.3%であった。

図表 3-2-43 介護力

	合計	介護できる人はいない	時間帯によって介護できる人がいる	常時、介護できる人がいる	無記入回答
全体	998 100.0%	428 42.9%	346 34.7%	196 19.6%	28 2.8%
訪問看護ステーション	796 100.0%	330 41.5%	282 35.4%	162 20.4%	22 2.8%
病院・診療所	202 100.0%	98 48.5%	64 31.7%	34 16.8%	6 3.0%
（うち）病院	103 100.0%	49 47.6%	32 31.1%	19 18.4%	3 2.9%
（うち）診療所	98 100.0%	49 50.0%	31 31.6%	15 15.3%	3 3.1%
（うち）不明	1 100.0%	0 0.0%	1 100.0%	0 0.0%	0 0.0%

3. 要支援者

⑥ 直近の要介護度

直近の要介護度は「要支援2」が67.7%、「要支援1」が32.3%であった。

事業所区分別にみると、訪問看護ステーションは「要支援2」が67.8%、「要支援1」が32.2%であり、病院はそれぞれ65.7%、34.3%であり、診療所はそれぞれ68.1%、31.9%であった。

図表 3-2-44 直近の要介護度

	合計	要支援 1	要支援 2
全体	1,077 100.0%	348 32.3%	729 67.7%
訪問看護ステーション	852 100.0%	274 32.2%	578 67.8%
病院・診療所	225 100.0%	74 32.9%	151 67.1%
（うち）病院	108 100.0%	37 34.3%	71 65.7%
（うち）診療所	116 100.0%	37 31.9%	79 68.1%
（うち）不明	1 100.0%	0 0.0%	1 100.0%

⑦ 障害高齢者の日常生活自立度

障害高齢者の日常生活自立度は「J 2」が22.5%、「J 1」が20.5%、「A 1」が18.8%であった。

事業所区分別にみると、訪問看護ステーションは「J 1」が22.4%、「J 2」が22.3%、「A 1」が17.7%であり、病院は「J 2」が25.0%、「自立」、「A 1」がそれぞれ19.4%であり、診療所は「A 1」が26.7%、「J 2」が20.7%、「A 2」が19.0%であった。

図表 3-2-45 障害高齢者の日常生活自立度

	合計	自立	J 1	J 2	A 1	A 2	B 1	B 2	C 1
全体	1,077 100.0%	171 15.9%	221 20.5%	242 22.5%	203 18.8%	154 14.3%	42 3.9%	7 0.6%	2 0.2%
訪問看護ステーション	852 100.0%	133 15.6%	191 22.4%	190 22.3%	151 17.7%	117 13.7%	37 4.3%	6 0.7%	2 0.2%
病院・診療所	225 100.0%	38 16.9%	30 13.3%	52 23.1%	52 23.1%	37 16.4%	5 2.2%	1 0.4%	0 0.0%
(うち)病院	108 100.0%	21 19.4%	19 17.6%	27 25.0%	21 19.4%	15 13.9%	1 0.9%	1 0.9%	0 0.0%
(うち)診療所	116 100.0%	17 14.7%	11 9.5%	24 20.7%	31 26.7%	22 19.0%	4 3.4%	0 0.0%	0 0.0%
(うち)不明	1 100.0%	0 0.0%	0 0.0%	1 100.0%	0 0.0%	0 0.0%	0 0.0%	0 0.0%	0 0.0%

	合計	C 2	不明	無記入回答
全体	1,077 100.0%	0 0.0%	6 0.6%	29 2.7%
訪問看護ステーション	852 100.0%	0 0.0%	5 0.6%	20 2.3%
病院・診療所	225 100.0%	0 0.0%	1 0.4%	9 4.0%
(うち)病院	108 100.0%	0 0.0%	0 0.0%	3 2.8%
(うち)診療所	116 100.0%	0 0.0%	1 0.9%	6 5.2%
(うち)不明	1 100.0%	0 0.0%	0 0.0%	0 0.0%

3. 要支援者

⑧ 認知症高齢者の日常生活自立度

認知症高齢者の日常生活自立度は「自立」が40.1%、「I」が38.1%、「II a」が10.7%であった。

事業所区分別にみると、訪問看護ステーションは「自立」が39.6%、「I」が38.7%、「II a」が11.2%であり、病院は「自立」が44.4%、「I」が33.3%、「II a」が10.2%であり、診療所は「自立」が40.5%、「I」が37.9%、「II a」、「II b」がそれぞれ6.9%であった。

図表 3-2-46 認知症高齢者の日常生活自立度

	合計	自立	I	II a	II b	III a	III b	IV	M
全体	1,077 100.0%	432 40.1%	410 38.1%	115 10.7%	63 5.8%	14 1.3%	3 0.3%	1 0.1%	1 0.1%
訪問看護ステーション	852 100.0%	337 39.6%	330 38.7%	95 11.2%	46 5.4%	12 1.4%	3 0.4%	1 0.1%	1 0.1%
病院・診療所	225 100.0%	95 42.2%	80 35.6%	20 8.9%	17 7.6%	2 0.9%	0 0.0%	0 0.0%	0 0.0%
(うち)病院	108 100.0%	48 44.4%	36 33.3%	11 10.2%	9 8.3%	0 0.0%	0 0.0%	0 0.0%	0 0.0%
(うち)診療所	116 100.0%	47 40.5%	44 37.9%	8 6.9%	8 6.9%	2 1.7%	0 0.0%	0 0.0%	0 0.0%
(うち)不明	1 100.0%	0 0.0%	0 0.0%	1 100.0%	0 0.0%	0 0.0%	0 0.0%	0 0.0%	0 0.0%

	合計	不明	無記入回答
全体	1,077 100.0%	13 1.2%	25 2.3%
訪問看護ステーション	852 100.0%	9 1.1%	18 2.1%
病院・診療所	225 100.0%	4 1.8%	7 3.1%
(うち)病院	108 100.0%	2 1.9%	2 1.9%
(うち)診療所	116 100.0%	2 1.7%	5 4.3%
(うち)不明	1 100.0%	0 0.0%	0 0.0%

⑨ 傷病

傷病は「高血圧」が43.0%、「心臓病」が23.9%、「糖尿病」が23.3%であった。

事業所区分別にみると、訪問看護ステーションは「高血圧」が41.2%、「糖尿病」が22.3%、「心臓病」が21.9%であり、病院は「高血圧」が41.7%、「糖尿病」が29.6%、「心臓病」が26.9%であり、診療所は「高血圧」が56.9%、「心臓病」、「筋骨格の病気」が34.5%であった。

図表 3-2-47 傷病(複数回答)

	合計	高血圧	脳卒中	心臓病	糖尿病	高脂血症	呼吸器の病気	胃腸・肝臓・胆のうの病気	腎臓・前立腺の病気
全体	1,077 100.0%	463 43.0%	128 11.9%	257 23.9%	251 23.3%	115 10.7%	151 14.0%	108 10.0%	116 10.8%
訪問看護ステーション	852 100.0%	351 41.2%	88 10.3%	187 21.9%	190 22.3%	82 9.6%	114 13.4%	73 8.6%	84 9.9%
病院・診療所	225 100.0%	112 49.8%	40 17.8%	70 31.1%	61 27.1%	33 14.7%	37 16.4%	35 15.6%	32 14.2%
(うち)病院	108 100.0%	45 41.7%	19 17.6%	29 26.9%	32 29.6%	11 10.2%	16 14.8%	18 16.7%	19 17.6%
(うち)診療所	116 100.0%	66 56.9%	21 18.1%	40 34.5%	29 25.0%	22 19.0%	21 18.1%	17 14.7%	12 10.3%
(うち)不明	1 100.0%	1 100.0%	0 0.0%	1 100.0%	0 0.0%	0 0.0%	0 0.0%	0 0.0%	1 100.0%

	合計	筋骨格の病気	外傷	末期がん	末期がん以外のがん	血液・免疫の病気	精神疾患	認知症	パーキンソン病
全体	1,077 100.0%	208 19.3%	31 2.9%	4 0.4%	135 12.5%	38 3.5%	74 6.9%	85 7.9%	14 1.3%
訪問看護ステーション	852 100.0%	148 17.4%	24 2.8%	3 0.4%	115 13.5%	24 2.8%	52 6.1%	64 7.5%	12 1.4%
病院・診療所	225 100.0%	60 26.7%	7 3.1%	1 0.4%	20 8.9%	14 6.2%	22 9.8%	21 9.3%	2 0.9%
(うち)病院	108 100.0%	20 18.5%	4 3.7%	1 0.9%	12 11.1%	7 6.5%	9 8.3%	9 8.3%	1 0.9%
(うち)診療所	116 100.0%	40 34.5%	3 2.6%	0 0.0%	8 6.9%	7 6.0%	13 11.2%	12 10.3%	1 0.9%
(うち)不明	1 100.0%	0 0.0%	0 0.0%	0 0.0%	0 0.0%	0 0.0%	0 0.0%	0 0.0%	0 0.0%

3. 要支援者

(続き)

	合計	その他	無記入回答
全体	1,077 100.0%	152 14.1%	62 5.8%
訪問看護ステーション	852 100.0%	119 14.0%	51 6.0%
病院・診療所	225 100.0%	33 14.7%	11 4.9%
(うち) 病院	108 100.0%	13 12.0%	6 5.6%
(うち) 診療所	116 100.0%	19 16.4%	5 4.3%
(うち) 不明	1 100.0%	1 100.0%	0 0.0%

⑩ ターミナル期か

対象者がターミナル期かをたずねたところ、「はい」が0.3%であった。

事業所区分別にみると、訪問看護ステーションは「はい」が0.2%であり、病院は0.9%であり、診療所はターミナル期の利用者はいなかった。

図表 3-2-48 ターミナル期か

	合計	はい	いいえ	無記入回答
全体	1,077 100.0%	3 0.3%	1,046 97.1%	28 2.6%
訪問看護ステーション	852 100.0%	2 0.2%	825 96.8%	25 2.9%
病院・診療所	225 100.0%	1 0.4%	221 98.2%	3 1.3%
(うち) 病院	108 100.0%	1 0.9%	107 99.1%	0 0.0%
(うち) 診療所	116 100.0%	0 0.0%	113 97.4%	3 2.6%
(うち) 不明	1 100.0%	0 0.0%	1 100.0%	0 0.0%

(2) サービスの利用状況

① 利用している保険

訪問看護について利用している保険は、「介護保険」が99.5%、「医療保険」が2.1%であった。

事業所区分別にみると、訪問看護ステーションは「介護保険」が99.6%、「医療保険」が1.5%であり、病院は「介護保険」が98.1%、「医療保険」が3.7%であり、診療所は「介護保険」が100.0%、「医療保険」が5.2%であった。

図表 3-2-49 利用している保険(複数回答)

	合計	介護保険	医療保険
全体	1,077 100.0%	1,072 99.5%	23 2.1%
訪問看護ステーション	852 100.0%	849 99.6%	13 1.5%
病院・診療所	225 100.0%	223 99.1%	10 4.4%
(うち) 病院	108 100.0%	106 98.1%	4 3.7%
(うち) 診療所	116 100.0%	116 100.0%	6 5.2%
(うち) 不明	1 100.0%	1 100.0%	0 0.0%

② 特別訪問看護指示書の交付の有無

特別訪問看護指示書の交付の有無は、「有」が5.4%であった。

事業所区分別にみると、訪問看護ステーションは「有」が5.2%であり、病院は4.6%であり、診療所は7.8%であった。

図表 3-2-50 特別訪問看護指示書の交付の有無

	合計	有	無	無記入回答
全体	1,077 100.0%	58 5.4%	927 86.1%	92 8.5%
訪問看護ステーション	852 100.0%	44 5.2%	741 87.0%	67 7.9%
病院・診療所	225 100.0%	14 6.2%	186 82.7%	25 11.1%
(うち) 病院	108 100.0%	5 4.6%	88 81.5%	15 13.9%
(うち) 診療所	116 100.0%	9 7.8%	97 83.6%	10 8.6%
(うち) 不明	1 100.0%	0 0.0%	1 100.0%	0 0.0%

3. 要支援者

③ 介護保険での看護職員の訪問回数

介護保険での看護職員の訪問回数は、「30分未満」が平均2.3回、「30分以上1時間未満」が平均1.7回であった。

事業所区分別にみると、訪問看護ステーションは「30分未満」が平均2.2回、「30分以上1時間未満」が平均1.8回であり、病院は「30分未満」が平均2.5回、「30分以上1時間未満」が平均1.7回であり、診療所は「30分未満」が平均2.3回、「30分以上1時間未満」が平均1.3回であった。

図表 3-2-51 介護保険での看護職員の訪問回数

単位：回

【20分未満】

	件数	合計	平均	標準偏差	中央値	最大値	最小値
全体	1,069	88	0.1	0.9	0.0	17	0
訪問看護ステーション	847	77	0.1	1.0	0.0	17	0
病院・診療所	222	11	0.0	0.4	0.0	5	0
（うち）病院	105	0	0.0	-	0.0	0	0
（うち）診療所	116	11	0.1	0.6	0.0	5	0
（うち）不明	1	0	0.0	-	0.0	0	0

【30分未満】

	件数	合計	平均	標準偏差	中央値	最大値	最小値
全体	1,069	2,436	2.3	2.8	2.0	22	0
訪問看護ステーション	847	1,900	2.2	2.8	1.0	22	0
病院・診療所	222	536	2.4	2.6	2.0	20	0
（うち）病院	105	266	2.5	2.6	2.0	13	0
（うち）診療所	116	270	2.3	2.6	2.0	20	0
（うち）不明	1	0	0.0	-	0.0	0	0

【30分以上1時間未満】

	件数	合計	平均	標準偏差	中央値	最大値	最小値
全体	1,069	1,836	1.7	2.6	0.0	17	0
訪問看護ステーション	847	1,505	1.8	2.6	0.0	13	0
病院・診療所	222	331	1.5	2.5	0.0	17	0
（うち）病院	105	179	1.7	2.8	0.0	17	0
（うち）診療所	116	148	1.3	2.1	0.0	9	0
（うち）不明	1	4	4.0	-	4.0	4	4

【1時間以上1時間30分未満】

	件数	合計	平均	標準偏差	中央値	最大値	最小値
全体	1,069	84	0.1	0.6	0.0	9	0
訪問看護ステーション	847	66	0.1	0.6	0.0	9	0
病院・診療所	222	18	0.1	0.7	0.0	8	0
（うち）病院	105	4	0.0	0.4	0.0	4	0
（うち）診療所	116	14	0.1	0.9	0.0	8	0
（うち）不明	1	0	0.0	-	0.0	0	0

④ 介護保険でのリハビリ職員の訪問回数（訪問看護ステーションのみ）

訪問看護ステーションにおいて、介護保険のリハビリ職員の訪問回数は「理学療法士」が平均 1.2 回、「作業療法士」が平均 0.5 回、「言語聴覚士」が平均 0.0 回であった。

図表 3-2-52 （訪問看護ステーション）介護保険でのリハビリ職員の訪問回数（n=847）

単位：回

	合計	平均	標準偏差	中央値	最大値	最小値
理学療法士	1,023	1.2	3.7	0.0	27	0
作業療法士	400	0.5	2.2	0.0	21	0
言語聴覚士	30	0.0	0.6	0.0	12	0

⑤ 医療保険での訪問看護の訪問回数

医療保険での訪問看護の訪問回数は平均 7.0 回であった。

事業所区分別にみると、訪問看護ステーションは平均 5.8 回であり、病院は平均 8.3 回、診療所は平均 8.6 回であった。

図表 3-2-53 医療保険での訪問看護の訪問回数

単位：回

	件数	合計	平均	標準偏差	中央値	最大値	最小値
全体	20	140	7.0	4.0	7.5	14	1
訪問看護ステーション	11	64	5.8	3.7	6.0	12	1
病院・診療所	9	76	8.4	4.1	8.0	14	3
（うち）病院	4	33	8.3	4.6	8.0	14	3
（うち）診療所	5	43	8.6	4.3	8.0	13	4

3. 要支援者

⑥ 訪問看護計画策定時に訪問する職種を決定した理由（訪問看護ステーションのみ）

訪問看護ステーションにおいて、訪問看護計画策定時に訪問する職種を決定した理由は、「ケアマネジャーからの依頼があったため」が 67.7%、「利用者や家族からの希望があったため」が 38.4%、「医師から訪問する職種の指名があったため」が 33.3%であった。

図表 3-2-54（訪問看護ステーション）訪問看護計画策定時に訪問する職種を決定した理由
(複数回答)

	合計	医師から訪問する職種の指名があったため	ケアマネジャーからの依頼があったため	利用者や家族からの希望があったため	病状等のアセスメントを踏まえて必要と判断したため	医療行為の実施が必要であったため
訪問看護ステーション	852 100.0%	284 33.3%	577 67.7%	327 38.4%	166 19.5%	97 11.4%

	合計	リハビリテーションの指示であったため	計画策定時には訪問する職種は決めていない	その他	無記入回答
訪問看護ステーション	852 100.0%	79 9.3%	8 0.9%	19 2.2%	79 9.3%

⑦ 平日の日中以外の計画的な訪問の有無

平日の日中以外の計画的な訪問の有無は、「有」が3.2%であった。

事業所区分別にみると、訪問看護ステーションは「有」が3.1%であり、病院は3.7%であり、診療所は4.3%であった。

平日の日中以外の計画的な訪問が「有」と回答した人について、訪問した日程をたずねたところ、「土曜の日中」が74.3%、「日曜の日中」が22.9%、「早朝」が8.6%であった。

事業所区分別にみると、訪問看護ステーション（26人）は「土曜の日中」が73.1%、「日曜の日中」が23.1%、「早朝」が11.5%であり、病院（4人）は「土曜の日中」が100.0%であり、診療所（5人）は「土曜の日中」が60.0%、「日曜の日中」が40.0%であった。

図表 3-2-55 平日の日中以外の計画的な訪問の有無

	合計	有	無	無記入 回答
全体	1,077 100.0%	35 3.2%	994 92.3%	48 4.5%
訪問看護ステーション	852 100.0%	26 3.1%	792 93.0%	34 4.0%
病院・診療所	225 100.0%	9 4.0%	202 89.8%	14 6.2%
（うち）病院	108 100.0%	4 3.7%	95 88.0%	9 8.3%
（うち）診療所	116 100.0%	5 4.3%	106 91.4%	5 4.3%
（うち）不明	1 100.0%	0 0.0%	1 100.0%	0 0.0%

図表 3-2-56 「有」の場合：訪問した日程

	合計	土曜の 日中	日曜の 日中	早朝	夜間	深夜	無記入 回答
全体	35 100.0%	26 74.3%	8 22.9%	3 8.6%	1 2.9%	1 2.9%	1 2.9%
訪問看護ステーション	26 100.0%	19 73.1%	6 23.1%	3 11.5%	1 3.8%	1 3.8%	1 3.8%
病院・診療所	9 100.0%	7 77.8%	2 22.2%	0 0.0%	0 0.0%	0 0.0%	0 0.0%
（うち）病院	4 100.0%	4 100.0%	0 0.0%	0 0.0%	0 0.0%	0 0.0%	0 0.0%
（うち）診療所	5 100.0%	3 60.0%	2 40.0%	0 0.0%	0 0.0%	0 0.0%	0 0.0%
（うち）不明	0 0.0%	0 0.0%	0 0.0%	0 0.0%	0 0.0%	0 0.0%	0 0.0%

3. 要支援者

⑧ 訪問看護の加算等の状況

平成 29 年 7 月の訪問看護の加算等の状況は、「緊急時訪問看護加算」が 50.0%、「特別管理加算」が 19.2%、「看護体制強化加算」が 7.9%であった。

事業所区別にみると、訪問看護ステーションは「緊急時訪問看護加算」が 53.1%、「特別管理加算」が 20.7%、「看護体制強化加算」が 8.7%であり、病院はそれぞれ 41.7%、18.5%、6.5%であり、診療所はそれぞれ 35.3%、9.5%、3.4%であった。

図表 3-2-57 訪問看護の加算等の状況(複数回答)

	合計	特別管理加算	複数名訪問加算	緊急時訪問看護加算	長時間訪問看護加算	退院時共同指導加算	看護体制強化加算	無記入回答
全体	1,077 100.0%	207 19.2%	1 0.1%	539 50.0%	2 0.2%	4 0.4%	85 7.9%	456 42.3%
訪問看護ステーション	852 100.0%	176 20.7%	1 0.1%	452 53.1%	2 0.2%	3 0.4%	74 8.7%	336 39.4%
病院・診療所	225 100.0%	31 13.8%	0 0.0%	87 38.7%	0 0.0%	1 0.4%	11 4.9%	120 53.3%
(うち) 病院	108 100.0%	20 18.5%	0 0.0%	45 41.7%	0 0.0%	1 0.9%	7 6.5%	51 47.2%
(うち) 診療所	116 100.0%	11 9.5%	0 0.0%	41 35.3%	0 0.0%	0 0.0%	4 3.4%	69 59.5%
(うち) 不明	1 100.0%	0 0.0%	0 0.0%	1 100.0%	0 0.0%	0 0.0%	0 0.0%	0 0.0%

⑨ 利用者に対して実施したケア

利用者に対して実施したケアは、「本人の療養指導」が63.4%、「服薬指導・管理」が51.1%、「モニター測定」が50.0%であった。

事業所区分別にみると、訪問看護ステーションは「本人の療養指導」が63.1%、「病状のアセスメント」が50.7%、「モニター測定」が50.4%であり、病院は「本人の療養指導」が75.9%、「服薬指導・管理」が63.9%、「病状のアセスメント」が52.8%であり、診療所は「本人の精神的な状態の変化への対応」が55.2%、「服薬指導・管理」が54.3%、「本人の療養指導」が53.4%であった。

図表 3-2-58 利用者に対して実施したケア(複数回答)

	合計	胃ろう・腸ろうによる栄養管理	経鼻経管栄養	中心静脈栄養	カテーテルの管理	ストーマの管理	喀痰吸引	ネブライザー	酸素療法
全体	1,077 100.0%	4 0.4%	0 0.0%	1 0.1%	21 1.9%	93 8.6%	3 0.3%	2 0.2%	97 9.0%
訪問看護ステーション	852 100.0%	4 0.5%	0 0.0%	1 0.1%	17 2.0%	79 9.3%	3 0.4%	2 0.2%	77 9.0%
病院・診療所	225 100.0%	0 0.0%	0 0.0%	0 0.0%	4 1.8%	14 6.2%	0 0.0%	0 0.0%	20 8.9%
(うち)病院	108 100.0%	0 0.0%	0 0.0%	0 0.0%	2 1.9%	10 9.3%	0 0.0%	0 0.0%	11 10.2%
(うち)診療所	116 100.0%	0 0.0%	0 0.0%	0 0.0%	2 1.7%	4 3.4%	0 0.0%	0 0.0%	9 7.8%
(うち)不明	1 100.0%	0 0.0%	0 0.0%	0 0.0%	0 0.0%	0 0.0%	0 0.0%	0 0.0%	0 0.0%

	合計	気管切開のケア	人工呼吸器の管理	静脈内注射	皮内、皮下及び筋肉内注射	簡易血糖測定	インスリン注射	疼痛管理(麻薬なし)	疼痛管理(麻薬使用)
全体	1,077 100.0%	5 0.5%	2 0.2%	21 1.9%	12 1.1%	59 5.5%	38 3.5%	30 2.8%	7 0.6%
訪問看護ステーション	852 100.0%	5 0.6%	1 0.1%	9 1.1%	5 0.6%	41 4.8%	28 3.3%	22 2.6%	4 0.5%
病院・診療所	225 100.0%	0 0.0%	1 0.4%	12 5.3%	7 3.1%	18 8.0%	10 4.4%	8 3.6%	3 1.3%
(うち)病院	108 100.0%	0 0.0%	1 0.9%	2 1.9%	3 2.8%	11 10.2%	6 5.6%	3 2.8%	2 1.9%
(うち)診療所	116 100.0%	0 0.0%	0 0.0%	10 8.6%	4 3.4%	7 6.0%	4 3.4%	5 4.3%	1 0.9%
(うち)不明	1 100.0%	0 0.0%	0 0.0%	0 0.0%	0 0.0%	0 0.0%	0 0.0%	0 0.0%	0 0.0%

3. 要支援者

(続き)

	合計	服薬指導・管理	創傷処置	褥瘡処置	褥瘡の予防	浣腸	摘便	排泄の援助	導尿
全体	1,077 100.0%	550 51.1%	50 4.6%	12 1.1%	25 2.3%	17 1.6%	14 1.3%	32 3.0%	4 0.4%
訪問看護ステーション	852 100.0%	417 48.9%	39 4.6%	8 0.9%	19 2.2%	13 1.5%	11 1.3%	24 2.8%	3 0.4%
病院・診療所	225 100.0%	133 59.1%	11 4.9%	4 1.8%	6 2.7%	4 1.8%	3 1.3%	8 3.6%	1 0.4%
(うち) 病院	108 100.0%	69 63.9%	5 4.6%	1 0.9%	3 2.8%	1 0.9%	1 0.9%	3 2.8%	1 0.9%
(うち) 診療所	116 100.0%	63 54.3%	6 5.2%	3 2.6%	3 2.6%	3 2.6%	2 1.7%	5 4.3%	0 0.0%
(うち) 不明	1 100.0%	1 100.0%	0 0.0%	0 0.0%	0 0.0%	0 0.0%	0 0.0%	0 0.0%	0 0.0%

	合計	膀胱洗浄	病状のアセスメント	モニター測定	リハビリテーション	口腔ケア	身体の清潔保持の管理・援助	本人の療養指導	本人の精神的な状態の変化への対応
全体	1,077 100.0%	8 0.7%	529 49.1%	538 50.0%	382 35.5%	10 0.9%	247 22.9%	683 63.4%	524 48.7%
訪問看護ステーション	852 100.0%	6 0.7%	432 50.7%	429 50.4%	341 40.0%	7 0.8%	191 22.4%	538 63.1%	406 47.7%
病院・診療所	225 100.0%	2 0.9%	97 43.1%	109 48.4%	41 18.2%	3 1.3%	56 24.9%	145 64.4%	118 52.4%
(うち) 病院	108 100.0%	1 0.9%	57 52.8%	51 47.2%	14 13.0%	2 1.9%	26 24.1%	82 75.9%	53 49.1%
(うち) 診療所	116 100.0%	1 0.9%	39 33.6%	57 49.1%	27 23.3%	1 0.9%	29 25.0%	62 53.4%	64 55.2%
(うち) 不明	1 100.0%	0 0.0%	1 100.0%	1 100.0%	0 0.0%	0 0.0%	1 100.0%	1 100.0%	1 100.0%

	合計	家族等の介護指導・支援	家屋の改善・療養環境整備の支援	その他	無記入回答
全体	1,077 100.0%	294 27.3%	124 11.5%	71 6.6%	21 1.9%
訪問看護ステーション	852 100.0%	244 28.6%	96 11.3%	53 6.2%	9 1.1%
病院・診療所	225 100.0%	50 22.2%	28 12.4%	18 8.0%	12 5.3%
(うち) 病院	108 100.0%	32 29.6%	15 13.9%	8 7.4%	3 2.8%
(うち) 診療所	116 100.0%	17 14.7%	12 10.3%	10 8.6%	9 7.8%
(うち) 不明	1 100.0%	1 100.0%	1 100.0%	0 0.0%	0 0.0%

図表 3-2-59 利用者に対して実施したケア(複数回答)

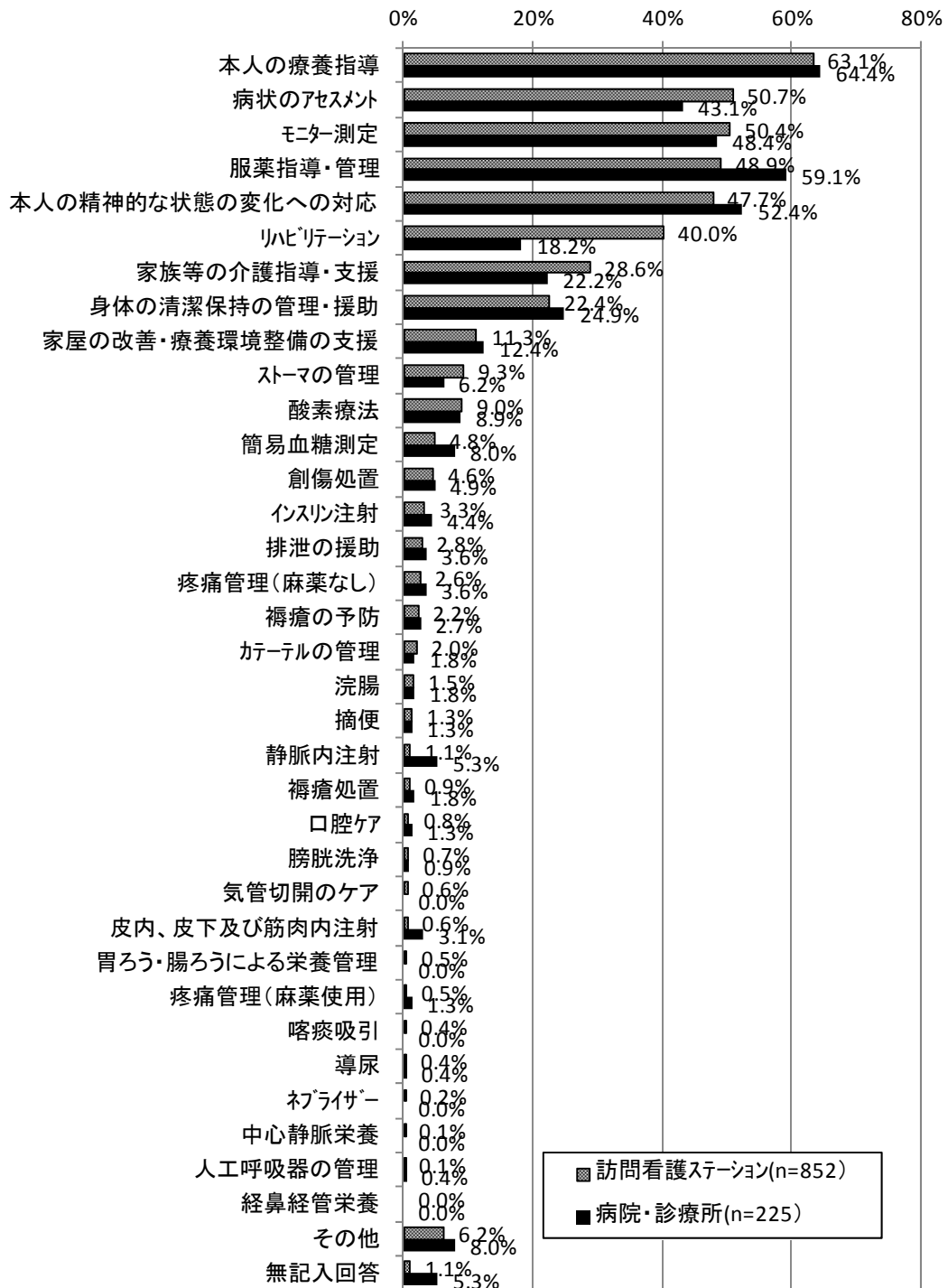

3. 要支援者

1) (リハビリテーションを実施した場合) 実施者 (訪問看護ステーションのみ)

訪問看護ステーションにおいて、リハビリテーションを実施したと回答した人について、実施者をたずねたところは「看護職員」が 53.4%、「リハビリ職員」が 35.5%、「看護職員とリハビリ職員」が 9.1%であった。

図表 3-2-60 (訪問看護ステーション) 実施者

	合計	看護職員	リハビリ職員	看護職員とリハビリ職員	無記入回答
訪問看護ステーション	341 100.0%	182 53.4%	121 35.5%	31 9.1%	7 2.1%

2) (リハビリテーションを実施した場合) 実施した内容

リハビリテーションを実施したと回答した人について、実施した内容をたずねたところ、「基本的動作訓練」が 58.9%、「機能回復訓練」が 53.9%、「自己訓練練習」が 38.5%であった。

訪問看護ステーションでは「基本的動作訓練」が 60.7%、「機能回復訓練」が 56.3%、「自己訓練練習」が 38.1%であった。

病院・診療所では「基本的動作訓練」が 43.9%、「自己訓練練習」が 41.5%であった。

図表 3-2-61 実施した内容(複数回答)

	合計	機能回復訓練	基本的動作訓練	応用的動作訓練	社会適応練習	コミュニケーション訓練	自己訓練練習	マッサージ	無記入回答
全体	382 100.0%	206 53.9%	225 58.9%	101 26.4%	18 4.7%	17 4.5%	147 38.5%	140 36.6%	9 2.4%
訪問看護ステーション	341 100.0%	192 56.3%	207 60.7%	101 29.6%	16 4.7%	14 4.1%	130 38.1%	129 37.8%	7 2.1%
病院・診療所	41 100.0%	14 34.1%	18 43.9%	0 0.0%	2 4.9%	3 7.3%	17 41.5%	11 26.8%	2 4.9%
(うち) 病院	14 100.0%	6 42.9%	5 35.7%	0 0.0%	0 0.0%	0 0.0%	6 42.9%	3 21.4%	1 7.1%
(うち) 診療所	27 100.0%	8 29.6%	13 48.1%	0 0.0%	2 7.4%	3 11.1%	11 40.7%	8 29.6%	1 3.7%

3) (リハビリテーションを実施した場合) 実施した理由

リハビリテーションを実施したと回答した人について、実施した理由をたずねたところ、「利用者や家族からの希望があったため」が 56.8%、「ケアマネジャーからの依頼があったため」が 50.5%、「病状等のアセスメントを踏まえて必要と判断したため」が 49.2%であった。

訪問看護ステーションは「利用者や家族からの希望があったため」が 58.9%、「ケアマネジャーからの依頼があったため」が 54.0%、「リハビリテーションの指示であったため」が 49.3%であった。

病院・診療所は「病状等のアセスメントを踏まえて必要と判断したため」が 70.7%、「利用者や家族からの希望があったため」が 39.0%であった。

図表 3-2-62 実施した理由(複数回答)

	合計	リハビリテーションの指示であったため	ケアマネジャーからの依頼があったため	利用者や家族からの希望があったため	病状等のアセスメントを踏まえて必要と判断したため	その他	無記入回答
全体	382 100.0%	177 46.3%	193 50.5%	217 56.8%	188 49.2%	11 2.9%	6 1.6%
訪問看護ステーション	341 100.0%	168 49.3%	184 54.0%	201 58.9%	159 46.6%	8 2.3%	5 1.5%
病院・診療所	41 100.0%	9 22.0%	9 22.0%	16 39.0%	29 70.7%	3 7.3%	1 2.4%
(うち) 病院	14 100.0%	2 14.3%	2 14.3%	6 42.9%	12 85.7%	2 14.3%	0 0.0%
(うち) 診療所	27 100.0%	7 25.9%	7 25.9%	10 37.0%	17 63.0%	1 3.7%	1 3.7%

3. 要支援者

⑩ 緊急訪問の有無と回数

緊急訪問の有無は、「有」が5.3%であった。

事業所区別にみると、訪問看護ステーションは「有」が5.5%であり、病院は6.5%であり、診療所は2.6%であった。

緊急訪問が「有」と回答した事業所に対して、直近の訪問について、訪問回数をたずねたところ、平均1.5回であり、うち、早朝・夜間・深夜の回数は平均0.4回であった。

事業所区別にみると、訪問看護ステーションは平均1.5回、うち、早朝・夜間・深夜の回数は平均0.4回であった。

図表 3-2-63 緊急訪問の有無

	合計	有	無	無記入回答
全体	1,077 100.0%	57 5.3%	980 91.0%	40 3.7%
訪問看護ステーション	852 100.0%	47 5.5%	776 91.1%	29 3.4%
病院・診療所	225 100.0%	10 4.4%	204 90.7%	11 4.9%
（うち）病院	108 100.0%	7 6.5%	99 91.7%	2 1.9%
（うち）診療所	116 100.0%	3 2.6%	104 89.7%	9 7.8%
（うち）不明	1 100.0%	0 0.0%	1 100.0%	0 0.0%

図表 3-2-64 「有」の場合：回数

単位：回

	件数	合計	平均	標準偏差	中央値	最大値	最小値
全体	53	77	1.5	1.4	1.0	10	0
訪問看護ステーション	43	64	1.5	1.5	1.0	10	0
病院・診療所	10	13	1.3	0.7	1.0	3	1
（うち）病院	7	10	1.4	0.8	1.0	3	1
（うち）診療所	3	3	1.0		1.0	1	1

図表 3-2-65 「有」の場合：早朝・夜間・深夜の回数

単位：回

	件数	合計	平均	標準偏差	中央値	最大値	最小値
全体	53	21	0.4	0.7	0.0	3	0
訪問看護ステーション	43	19	0.4	0.7	0.0	3	0
病院・診療所	10	2	0.2	0.4	0.0	1	0
（うち）病院	7	1	0.1	0.4	0.0	1	0
（うち）診療所	3	1	0.3	0.6	0.0	1	0

1) (緊急訪問が「有」の場合) 訪問時間帯

緊急訪問が「有」と回答した人について、訪問時間帯をたずねたところ、「日中」が70.2%、「夜間」が17.5%であった。

事業所区別にみると、訪問看護ステーションは「日中」が68.1%、「夜間」が19.1%であった。

図表 3-2-66 訪問時間帯

	合計	日中	早朝	夜間	深夜	無記入回答
全体	57 100.0%	40 70.2%	4 7.0%	10 17.5%	2 3.5%	1 1.8%
訪問看護ステーション	47 100.0%	32 68.1%	3 6.4%	9 19.1%	2 4.3%	1 2.1%
病院・診療所	10 100.0%	8 80.0%	1 10.0%	1 10.0%	0 0.0%	0 0.0%
(うち) 病院	7 100.0%	6 85.7%	1 14.3%	0 0.0%	0 0.0%	0 0.0%
(うち) 診療所	3 100.0%	2 66.7%	0 0.0%	1 33.3%	0 0.0%	0 0.0%
(うち) 不明	0 0.0%	0 0.0%	0 0.0%	0 0.0%	0 0.0%	0 0.0%

3. 要支援者

2) (緊急訪問が「有」の場合) 直近の1回について実施した内容

緊急訪問が「有」と回答した人について、直近の1回について実施した内容をたずねたところ、「モニター測定」が50.9%、「病状のアセスメント」が47.4%、「本人の精神的な状態の変化への対応」が45.6%であった。

事業所区分別にみると、訪問看護ステーションは「本人の精神的な状態の変化への対応」が51.1%、「モニター測定」が48.9%、「病状のアセスメント」が46.8%であった。

図表 3-2-67 直近の1回について実施した内容(複数回答)

	合計	胃ろう・腸ろうによる栄養管理	経鼻経管栄養	中心静脈栄養	カテーテルの管理	stomachの管理	喀痰吸引	ネブライザー	酸素療法
全体	57 100.0%	1 1.8%	0 0.0%	0 0.0%	4 7.0%	3 5.3%	0 0.0%	0 0.0%	4 7.0%
訪問看護ステーション	47 100.0%	1 2.1%	0 0.0%	0 0.0%	3 6.4%	3 6.4%	0 0.0%	0 0.0%	4 8.5%
病院・診療所	10 100.0%	0 0.0%	0 0.0%	0 0.0%	1 10.0%	0 0.0%	0 0.0%	0 0.0%	0 0.0%
(うち) 病院	7 100.0%	0 0.0%	0 0.0%	0 0.0%	1 14.3%	0 0.0%	0 0.0%	0 0.0%	0 0.0%
(うち) 診療所	3 100.0%	0 0.0%	0 0.0%	0 0.0%	0 0.0%	0 0.0%	0 0.0%	0 0.0%	0 0.0%

	合計	気管切開のケア	人工呼吸器の管理	静脈内注射	皮内、皮下及び筋肉内注射	簡易血糖測定	インスリン注射	疼痛管理(麻薬なし)	疼痛管理(麻薬使用)
全体	57 100.0%	0 0.0%	0 0.0%	7 12.3%	0 0.0%	4 7.0%	1 1.8%	2 3.5%	2 3.5%
訪問看護ステーション	47 100.0%	0 0.0%	0 0.0%	3 6.4%	0 0.0%	3 6.4%	1 2.1%	1 2.1%	1 2.1%
病院・診療所	10 100.0%	0 0.0%	0 0.0%	4 40.0%	0 0.0%	1 10.0%	0 0.0%	1 10.0%	1 10.0%
(うち) 病院	7 100.0%	0 0.0%	0 0.0%	2 28.6%	0 0.0%	1 14.3%	0 0.0%	1 14.3%	1 14.3%
(うち) 診療所	3 100.0%	0 0.0%	0 0.0%	2 66.7%	0 0.0%	0 0.0%	0 0.0%	0 0.0%	0 0.0%

(続き)

	合計	服薬指導・管理	創傷処置	褥瘡処置	褥瘡の予防	浣腸	摘便	排泄の援助	導尿
全体	57 100.0%	15 26.3%	1 1.8%	0 0.0%	1 1.8%	2 3.5%	2 3.5%	2 3.5%	0 0.0%
訪問看護ステーション	47 100.0%	12 25.5%	1 2.1%	0 0.0%	1 2.1%	2 4.3%	2 4.3%	2 4.3%	0 0.0%
病院・診療所	10 100.0%	3 30.0%	0 0.0%	0 0.0%	0 0.0%	0 0.0%	0 0.0%	0 0.0%	0 0.0%
(うち)病院	7 100.0%	1 14.3%	0 0.0%	0 0.0%	0 0.0%	0 0.0%	0 0.0%	0 0.0%	0 0.0%
(うち)診療所	3 100.0%	2 66.7%	0 0.0%	0 0.0%	0 0.0%	0 0.0%	0 0.0%	0 0.0%	0 0.0%

	合計	膀胱洗浄	病状のアセスメント	モニター測定	リハビリテーション	口腔ケア	身体の清潔保持の管理・援助	本人の療養指導	本人の精神的な状態の変化への対応
全体	57 100.0%	1 1.8%	27 47.4%	29 50.9%	0 0.0%	0 0.0%	5 8.8%	25 43.9%	26 45.6%
訪問看護ステーション	47 100.0%	1 2.1%	22 46.8%	23 48.9%	0 0.0%	0 0.0%	5 10.6%	21 44.7%	24 51.1%
病院・診療所	10 100.0%	0 0.0%	5 50.0%	6 60.0%	0 0.0%	0 0.0%	0 0.0%	4 40.0%	2 20.0%
(うち)病院	7 100.0%	0 0.0%	3 42.9%	4 57.1%	0 0.0%	0 0.0%	0 0.0%	2 28.6%	1 14.3%
(うち)診療所	3 100.0%	0 0.0%	2 66.7%	2 66.7%	0 0.0%	0 0.0%	0 0.0%	2 66.7%	1 33.3%

	合計	家族等の介護指導・支援	家屋の改善・療養環境整備の支援	その他	無記入回答
全体	57 100.0%	13 22.8%	1 1.8%	12 21.1%	2 3.5%
訪問看護ステーション	47 100.0%	12 25.5%	1 2.1%	10 21.3%	2 4.3%
病院・診療所	10 100.0%	1 10.0%	0 0.0%	2 20.0%	0 0.0%
(うち)病院	7 100.0%	1 14.3%	0 0.0%	2 28.6%	0 0.0%
(うち)診療所	3 100.0%	0 0.0%	0 0.0%	0 0.0%	0 0.0%

3. 要支援者

(3) 他のサービスとの連携状況

① 他の訪問看護事業所からの訪問の有無と回数

他の訪問看護事業所からの訪問の有無は、「有」が1.5%であった。

事業所区分別にみると、訪問看護ステーションは「有」が1.1%であり、病院は3.7%であり、診療所は2.6%であった。

他の訪問看護事業所からの訪問が「有」と回答した人について、訪問した職種と訪問回数をたずねたところ、「看護職員」が5人、平均4.0回であり、「リハビリ職員」が9人、平均4.6回であった。

図表 3-2-68 他の訪問看護事業所からの訪問の有無

	合計	有	無	無記入 回答
全体	1,077 100.0%	16 1.5%	1,028 95.5%	33 3.1%
訪問看護ステーション	852 100.0%	9 1.1%	817 95.9%	26 3.1%
病院・診療所	225 100.0%	7 3.1%	211 93.8%	7 3.1%
(うち) 病院	108 100.0%	4 3.7%	102 94.4%	2 1.9%
(うち) 診療所	116 100.0%	3 2.6%	108 93.1%	5 4.3%
(うち) 不明	1 100.0%	0 0.0%	1 100.0%	0 0.0%

図表 3-2-69 「有」の場合：看護職員の訪問回数

単位：回

	件数	合計	平均	標準偏差	中央値	最大値	最小値
全体	5	20	4.0	4.6	2.0	12	1
訪問看護ステーション	3	15	5.0	6.1	2.0	12	1
病院・診療所	2	5	2.5	2.1	2.5	4	1
(うち) 病院	1	4	4.0		4.0	4	4
(うち) 診療所	1	1	1.0		1.0	1	1

図表 3-2-70 「有」の場合：リハビリ職員の訪問回数

単位：回

	件数	合計	平均	標準偏差	中央値	最大値	最小値
全体	9	41	4.6	1.3	4.0	8	4
訪問看護ステーション	5	21	4.2	0.4	4.0	5	4
病院・診療所	4	20	5.0	2.0	4.0	8	4
(うち) 病院	3	16	5.3	2.3	4.0	8	4
(うち) 診療所	1	4	4.0		4.0	4	4

② 他の介護保険サービスの利用実績

他の介護保険サービスの利用実績は、「訪問介護」が 33.0%、「福祉用具貸与」が 22.6%、「通所介護」が 16.0%であった。

事業所区分別にみると、訪問看護ステーションは「訪問介護」が 31.6%、「福祉用具貸与」が 23.0%、「通所介護」が 15.4%であり、病院は「訪問介護」が 41.7%、「通所介護」、「福祉用具貸与」がそれぞれ 22.2%であり、診療所は「訪問介護」が 35.3%、「福祉用具貸与」が 19.8%、「通所リハビリテーション」が 16.4%であった。

訪問介護の利用実績があると回答した人について、回数をたずねたところ、平均 7.0 回であった。

事業所区分別にみると、訪問看護ステーションは平均 6.7 回、病院は平均 8.7 回、診療所が平均 6.9 回であった。

図表 3-2-71 他の介護保険サービスの利用実績(複数回答)

	合計	訪問介護	訪問入浴介護	訪問リハビリテーション	通所介護	通所リハビリテーション	短期入所生活介護	短期入所療養介護	福祉用具貸与
全体	1,077 100.0%	355 33.0%	7 0.6%	19 1.8%	172 16.0%	102 9.5%	4 0.4%	0 0.0%	243 22.6%
訪問看護ステーション	852 100.0%	269 31.6%	4 0.5%	8 0.9%	131 15.4%	75 8.8%	2 0.2%	0 0.0%	196 23.0%
病院・診療所	225 100.0%	86 38.2%	3 1.3%	11 4.9%	41 18.2%	27 12.0%	2 0.9%	0 0.0%	47 20.9%
(うち)病院	108 100.0%	45 41.7%	1 0.9%	4 3.7%	24 22.2%	8 7.4%	1 0.9%	0 0.0%	24 22.2%
(うち)診療所	116 100.0%	41 35.3%	2 1.7%	7 6.0%	17 14.7%	19 16.4%	1 0.9%	0 0.0%	23 19.8%
(うち)不明	1 100.0%	0 0.0%	0 0.0%	0 0.0%	0 0.0%	0 0.0%	0 0.0%	0 0.0%	0 0.0%

	合計	その他	無記入回答
全体	1,077 100.0%	24 2.2%	395 36.7%
訪問看護ステーション	852 100.0%	20 2.3%	330 38.7%
病院・診療所	225 100.0%	4 1.8%	65 28.9%
(うち)病院	108 100.0%	2 1.9%	34 31.5%
(うち)診療所	116 100.0%	2 1.7%	30 25.9%
(うち)不明	1 100.0%	0 0.0%	1 100.0%

3. 要支援者

図表 3-2-72 訪問介護を利用したことがある場合、利用回数

単位：回

	件数	合計	平均	標準偏差	中央値	最大値	最小値
全体	328	2,291	7.0	5.9	6.5	93	0
訪問看護ステーション	248	1,660	6.7	3.6	5.0	31	1
病院・診療所	80	631	7.9	10.2	8.0	93	0
（うち）病院	44	384	8.7	13.4	6.5	93	0
（うち）診療所	36	247	6.9	3.2	8.0	13	2

③ 訪問診療・往診または外来受診の有無

訪問診療・往診または外来受診の有無は、「訪問診療・往診を受けた」が 13.6%、「外来受診した」が 70.9%であった。

事業所区分別にみると、訪問看護ステーションは「訪問診療・往診を受けた」が 10.1%、「外来受診した」が 73.8%であり、病院はそれぞれ 9.3%、74.1%であり、診療所はそれぞれ 43.1%、47.4%であった。

図表 3-2-73 訪問診療・往診または外来受診の有無

	合計	訪問診療・往診を受けた	外来受診した	いずれもなし	無記入回答
全体	1,077 100.0%	147 13.6%	764 70.9%	74 6.9%	105 9.7%
訪問看護ステーション	852 100.0%	86 10.1%	629 73.8%	59 6.9%	86 10.1%
病院・診療所	225 100.0%	61 27.1%	135 60.0%	15 6.7%	19 8.4%
（うち）病院	108 100.0%	10 9.3%	80 74.1%	10 9.3%	8 7.4%
（うち）診療所	116 100.0%	50 43.1%	55 47.4%	5 4.3%	11 9.5%
（うち）不明	1 100.0%	1 100.0%	0 0.0%	0 0.0%	0 0.0%

4. 緊急訪問を行った利用者

ここでは、822件の緊急訪問を行った利用者についての集計結果を報告する。

(1) 利用者の基本情報

① 年齢

年齢は平均 83.5 歳であった。

事業所区分別にみると、訪問看護ステーションは平均 83.2 歳であり、病院は平均 86.7 歳であり、診療所は平均 84.9 歳であった。

図表 3-2-74 年齢

単位：歳

	件数	平均	標準偏差	中央値	最大値	最小値
全体	821	83.5	9.8	84.0	109	45
訪問看護ステーション	727	83.2	10.0	84.0	109	45
病院・診療所	94	85.5	8.0	86.0	104	62
（うち）病院	35	86.7	7.9	86.0	104	71
（うち）診療所	56	84.9	8.1	87.0	103	62
（うち）不明	3	80.3	9.3	76.0	91	74

② 性別

性別は「男性」が 42.6%、「女性」が 57.4%であった。

事業所区分別にみると、訪問看護ステーションは「男性」が 42.7%、「女性」が 57.3% であり、病院は「男性」が 37.1%、「女性」が 62.9%であり、診療所は「男性」が 44.6%、「女性」が 55.4%であった。

図表 3-2-75 性別

	合計	男	女
全体	822 100.0%	350 42.6%	472 57.4%
訪問看護ステーション	728 100.0%	311 42.7%	417 57.3%
病院・診療所	94 100.0%	39 41.5%	55 58.5%
（うち）病院	35 100.0%	13 37.1%	22 62.9%
（うち）診療所	56 100.0%	25 44.6%	31 55.4%
（うち）不明	3 100.0%	1 33.3%	2 66.7%

4. 緊急訪問を行った利用者

③ 住まい

住まいは「本人の家」が 86.5%、「居住系サービス等」が 8.9%であった。

事業所区分別にみると、訪問看護ステーションは「本人の家」が 87.0%、「居住系サービス等」が 9.2%であり、病院は「本人の家」が 88.6%であり、診療所は「本人の家」が 78.6%、「居住系サービス等」が 10.7%であった。

図表 3-2-76 住まい

	合計	本人の家	居住系サービス等	その他	無記入回答
全体	822 100.0%	711 86.5%	73 8.9%	32 3.9%	6 0.7%
訪問看護ステーション	728 100.0%	633 87.0%	67 9.2%	24 3.3%	4 0.5%
病院・診療所	94 100.0%	78 83.0%	6 6.4%	8 8.5%	2 2.1%
(うち) 病院	35 100.0%	31 88.6%	0 0.0%	3 8.6%	1 2.9%
(うち) 診療所	56 100.0%	44 78.6%	6 10.7%	5 8.9%	1 1.8%
(うち) 不明	3 100.0%	3 100.0%	0 0.0%	0 0.0%	0 0.0%

④ 世帯構成

住まいが「居住系サービス等」以外の場合、世帯構成は「その他の同居あり」が52.1%、「夫婦のみ世帯」が25.2%、「独居」が22.0%であった。

事業所区分別にみると、訪問看護ステーションは「その他の同居あり」が52.0%、「夫婦のみ世帯」が25.6%、「独居」が21.8%であり、病院は「その他の同居あり」が48.6%、「独居」、「夫婦のみ世帯」がそれぞれ25.7%であり、診療所は「その他の同居あり」が52.0%、「独居」が24.0%、「夫婦のみ世帯」が22.0%であった。

「その他の同居あり」と回答した人について、世帯構成をたずねたところ、「65歳以上のみ」が21.8%、「それ以外」が74.1%であった。

事業所区分別にみると、訪問看護ステーションは「65歳以上のみ」が22.1%、「それ以外」が74.4%であり、病院は「65歳以上のみ」が23.5%、「それ以外」が70.6%であり、診療所は「65歳以上のみ」が15.4%、「それ以外」が76.9%であった。

図表 3-2-77 世帯構成

	合計	独居	夫婦のみ世帯	その他の同居あり	無記入回答
全体	749 100.0%	165 22.0%	189 25.2%	390 52.1%	5 0.7%
訪問看護ステーション	661 100.0%	144 21.8%	169 25.6%	344 52.0%	4 0.6%
病院・診療所	88 100.0%	21 23.9%	20 22.7%	46 52.3%	1 1.1%
(うち) 病院	35 100.0%	9 25.7%	9 25.7%	17 48.6%	0 0.0%
(うち) 診療所	50 100.0%	12 24.0%	11 22.0%	26 52.0%	1 2.0%
(うち) 不明	3 100.0%	0 0.0%	0 0.0%	3 100.0%	0 0.0%

図表 3-2-78 「その他の同居あり」の場合：65歳以上のみの世帯か

	合計	65歳以上のみ	それ以外	無記入回答
全体	390 100.0%	85 21.8%	289 74.1%	16 4.1%
訪問看護ステーション	344 100.0%	76 22.1%	256 74.4%	12 3.5%
病院・診療所	46 100.0%	9 19.6%	33 71.7%	4 8.7%
(うち) 病院	17 100.0%	4 23.5%	12 70.6%	1 5.9%
(うち) 診療所	26 100.0%	4 15.4%	20 76.9%	2 7.7%
(うち) 不明	3 100.0%	1 33.3%	1 33.3%	1 33.3%

⑤ 介護力

介護力は「常時、介護できる人がいる」が 50.2%、「時間帯によって介護できる人がいる」が 26.4%、「介護できる人はいない」が 21.6%であった。

事業所区分別にみると、訪問看護ステーションは「常時、介護できる人がいる」が 49.9%、「時間帯によって介護できる人がいる」が 27.1%、「介護できる人はいない」が 21.2%であり、病院は「常時、介護できる人がいる」が 54.3%、「介護できる人はいない」が 25.7%、「時間帯によって介護できる人がいる」が 20.0%であり、診療所は「常時、介護できる人がいる」が 48.0%、「介護できる人はいない」が 26.0%、「時間帯によって介護できる人がいる」が 24.0%であった。

図表 3-2-79 介護力

	合計	介護できる人はいない	時間帯によって介護できる人がいる	常時、介護できる人がいる	無記入回答
全体	749 100.0%	162 21.6%	198 26.4%	376 50.2%	13 1.7%
訪問看護ステーション	661 100.0%	140 21.2%	179 27.1%	330 49.9%	12 1.8%
病院・診療所	88 100.0%	22 25.0%	19 21.6%	46 52.3%	1 1.1%
（うち）病院	35 100.0%	9 25.7%	7 20.0%	19 54.3%	0 0.0%
（うち）診療所	50 100.0%	13 26.0%	12 24.0%	24 48.0%	1 2.0%
（うち）不明	3 100.0%	0 0.0%	0 0.0%	3 100.0%	0 0.0%

⑥ 直近の要介護度

直近の要介護度は「要介護5」が26.8%、「要介護4」が19.0%、「要介護2」が16.9%であった。

事業所区分別にみると、訪問看護ステーションは「要介護5」が27.7%、「要介護4」が19.0%、「要介護2」が16.8%であり、病院は「要介護4」が28.6%、「要介護5」が17.1%であり、診療所は「要介護2」、「要介護3」、「要介護5」がそれぞれ21.4%であった。

図表 3-2-80 直近の要介護度

	合計	要支援1	要支援2	要介護1	要介護2	要介護3	要介護4	要介護5	その他	無記入回答
全体	822 100.0%	23 2.8%	36 4.4%	102 12.4%	139 16.9%	102 12.4%	156 19.0%	220 26.8%	26 3.2%	18 2.2%
訪問看護ステーション	728 100.0%	19 2.6%	31 4.3%	93 12.8%	122 16.8%	85 11.7%	138 19.0%	202 27.7%	21 2.9%	17 2.3%
病院・診療所	94 100.0%	4 4.3%	5 5.3%	9 9.6%	17 18.1%	17 18.1%	18 19.1%	18 19.1%	5 5.3%	1 1.1%
（うち）病院	35 100.0%	2 5.7%	4 11.4%	3 8.6%	4 11.4%	4 11.4%	10 28.6%	6 17.1%	1 2.9%	1 2.9%
（うち）診療所	56 100.0%	2 3.6%	1 1.8%	5 8.9%	12 21.4%	12 21.4%	8 14.3%	12 21.4%	4 7.1%	0 0.0%
（うち）不明	3 100.0%	0 0.0%	0 0.0%	1 33.3%	1 33.3%	1 33.3%	0 0.0%	0 0.0%	0 0.0%	0 0.0%

4. 緊急訪問を行った利用者

⑦ 障害高齢者の日常生活自立度

障害高齢者の日常生活自立度は「A 2」が 16.8%、「C 2」が 16.5%、「B 2」が 13.5%であった。

事業所区分別にみると、訪問看護ステーションは「A 2」が 17.4%、「C 2」が 16.3%、「B 2」が 13.2%であり、病院は「C 1」が 20.0%、「A 1」が 17.1%、「B 2」、「C 2」が 14.3%であり、診療所は「C 2」が 19.6%、「B 2」が 16.1%、「A 1」、「B 1」がそれぞれ 14.3%であった。

図表 3-2-81 障害高齢者の日常生活自立度

	合計	自立	J 1	J 2	A 1	A 2	B 1	B 2	C 1
全体	822 100.0%	31 3.8%	28 3.4%	53 6.4%	84 10.2%	138 16.8%	99 12.0%	111 13.5%	105 12.8%
訪問看護ステーション	728 100.0%	28 3.8%	24 3.3%	49 6.7%	70 9.6%	127 17.4%	88 12.1%	96 13.2%	94 12.9%
病院・診療所	94 100.0%	3 3.2%	4 4.3%	4 4.3%	14 14.9%	11 11.7%	11 11.7%	15 16.0%	11 11.7%
(うち) 病院	35 100.0%	0 0.0%	2 5.7%	2 5.7%	6 17.1%	4 11.4%	3 8.6%	5 14.3%	7 20.0%
(うち) 診療所	56 100.0%	3 5.4%	1 1.8%	2 3.6%	8 14.3%	7 12.5%	8 14.3%	9 16.1%	4 7.1%
(うち) 不明	3 100.0%	0 0.0%	1 33.3%	0 0.0%	0 0.0%	0 0.0%	0 0.0%	1 33.3%	0 0.0%

	合計	C 2	不明	無記入 回答
全体	822 100.0%	136 16.5%	9 1.1%	28 3.4%
訪問看護ステーション	728 100.0%	119 16.3%	8 1.1%	25 3.4%
病院・診療所	94 100.0%	17 18.1%	1 1.1%	3 3.2%
(うち) 病院	35 100.0%	5 14.3%	0 0.0%	1 2.9%
(うち) 診療所	56 100.0%	11 19.6%	1 1.8%	2 3.6%
(うち) 不明	3 100.0%	1 33.3%	0 0.0%	0 0.0%

⑧ 認知症高齢者の日常生活自立度

認知症高齢者の日常生活自立度は「I」が21.0%、「II b」が15.9%、「自立」が15.5%であった。

事業所区分別にみると、訪問看護ステーションは「I」が21.6%、「II b」が15.8%、「自立」が15.1%であり、病院は「I」が25.7%、「II b」、「III a」がそれぞれ20.0%であり、診療所は「IV」が23.2%、「自立」が19.6%、「II b」が14.3%であった。

図表 3-2-82 認知症高齢者の日常生活自立度

	合計	自立	I	II a	II b	III a	III b	IV	M
全体	822 100.0%	127 15.5%	173 21.0%	81 9.9%	131 15.9%	94 11.4%	40 4.9%	94 11.4%	25 3.0%
訪問看護ステーション	728 100.0%	110 15.1%	157 21.6%	73 10.0%	115 15.8%	82 11.3%	39 5.4%	78 10.7%	21 2.9%
病院・診療所	94 100.0%	17 18.1%	16 17.0%	8 8.5%	16 17.0%	12 12.8%	1 1.1%	16 17.0%	4 4.3%
（うち）病院	35 100.0%	6 17.1%	9 25.7%	2 5.7%	7 20.0%	7 20.0%	1 2.9%	2 5.7%	0 0.0%
（うち）診療所	56 100.0%	11 19.6%	7 12.5%	5 8.9%	8 14.3%	5 8.9%	0 0.0%	13 23.2%	4 7.1%
（うち）不明	3 100.0%	0 0.0%	0 0.0%	1 33.3%	1 33.3%	0 0.0%	0 0.0%	1 33.3%	0 0.0%

	合計	不明	無記入回答
全体	822 100.0%	26 3.2%	31 3.8%
訪問看護ステーション	728 100.0%	26 3.6%	27 3.7%
病院・診療所	94 100.0%	0 0.0%	4 4.3%
（うち）病院	35 100.0%	0 0.0%	1 2.9%
（うち）診療所	56 100.0%	0 0.0%	3 5.4%
（うち）不明	3 100.0%	0 0.0%	0 0.0%

4. 緊急訪問を行った利用者

⑨ 傷病

傷病は「高血圧」が31.4%、「認知症」が26.6%、「心臓病」が25.3%であった。

事業所区別にみると、訪問看護ステーションは「高血圧」が29.3%、「認知症」が25.8%、「心臓病」が25.0%であり、病院は「高血圧」が51.4%、「心臓病」が31.4%、「認知症」が25.7%であり、診療所は「高血圧」が46.4%、「認知症」が37.5%、「脳卒中」が28.6%であった。

図表 3-2-83 傷病(複数回答)

	合計	高血圧	脳卒中	心臓病	糖尿病	高脂血症	呼吸器の病気	胃腸・肝臓・胆のうの病気	腎臓・前立腺の病気
全体	822 100.0%	258 31.4%	158 19.2%	208 25.3%	128 15.6%	47 5.7%	138 16.8%	102 12.4%	126 15.3%
訪問看護ステーション	728 100.0%	213 29.3%	136 18.7%	182 25.0%	114 15.7%	36 4.9%	124 17.0%	84 11.5%	116 15.9%
病院・診療所	94 100.0%	45 47.9%	22 23.4%	26 27.7%	14 14.9%	11 11.7%	14 14.9%	18 19.1%	10 10.6%
(うち) 病院	35 100.0%	18 51.4%	5 14.3%	11 31.4%	7 20.0%	6 17.1%	2 5.7%	7 20.0%	4 11.4%
(うち) 診療所	56 100.0%	26 46.4%	16 28.6%	14 25.0%	7 12.5%	5 8.9%	12 21.4%	9 16.1%	6 10.7%
(うち) 不明	3 100.0%	1 33.3%	1 33.3%	1 33.3%	0 0.0%	0 0.0%	0 0.0%	2 66.7%	0 0.0%

	合計	筋骨格の病気	外傷	末期がん	末期がん以外のがん	血液・免疫の病気	精神疾患	認知症	パーキンソン病
全体	822 100.0%	118 14.4%	37 4.5%	32 3.9%	107 13.0%	22 2.7%	50 6.1%	219 26.6%	23 2.8%
訪問看護ステーション	728 100.0%	104 14.3%	31 4.3%	29 4.0%	98 13.5%	17 2.3%	38 5.2%	188 25.8%	19 2.6%
病院・診療所	94 100.0%	14 14.9%	6 6.4%	3 3.2%	9 9.6%	5 5.3%	12 12.8%	31 33.0%	4 4.3%
(うち) 病院	35 100.0%	5 14.3%	3 8.6%	2 5.7%	4 11.4%	3 8.6%	3 8.6%	9 25.7%	3 8.6%
(うち) 診療所	56 100.0%	8 14.3%	3 5.4%	1 1.8%	5 8.9%	1 1.8%	8 14.3%	21 37.5%	1 1.8%
(うち) 不明	3 100.0%	1 33.3%	0 0.0%	0 0.0%	0 0.0%	1 33.3%	1 33.3%	1 33.3%	0 0.0%

(続き)

	合計	その他	無記入 回答
全体	822 100.0%	147 17.9%	50 6.1%
訪問看護ステーション	728 100.0%	132 18.1%	44 6.0%
病院・診療所	94 100.0%	15 16.0%	6 6.4%
(うち) 病院	35 100.0%	9 25.7%	2 5.7%
(うち) 診療所	56 100.0%	5 8.9%	4 7.1%
(うち) 不明	3 100.0%	1 33.3%	0 0.0%

⑩ ターミナル期か

対象者がターミナル期かをたずねたところ、「はい」が7.9%であった。

事業所区分別にみると、訪問看護ステーションは「はい」が7.6%であり、病院は17.1%であり、診療所は7.1%であった。

図表 3-2-84 ターミナル期か

	合計	はい	いいえ	無記入 回答
全体	822 100.0%	65 7.9%	735 89.4%	22 2.7%
訪問看護ステーション	728 100.0%	55 7.6%	653 89.7%	20 2.7%
病院・診療所	94 100.0%	10 10.6%	82 87.2%	2 2.1%
(うち) 病院	35 100.0%	6 17.1%	29 82.9%	0 0.0%
(うち) 診療所	56 100.0%	4 7.1%	50 89.3%	2 3.6%
(うち) 不明	3 100.0%	0 0.0%	3 100.0%	0 0.0%

4. 緊急訪問を行った利用者

(2) サービスの利用状況

① 利用している保険

訪問看護について利用している保険は、「介護保険」が 92.3%、「医療保険」が 15.8%であった。

事業所区分別にみると、訪問看護ステーションは「介護保険」が 92.4%、「医療保険」が 15.2%であり、病院は「介護保険」が 94.3%、「医療保険」が 5.7%であり、診療所は「介護保険」が 89.3%、「医療保険」が 30.4%であった。

図表 3-2-85 利用している保険(複数回答)

	合計	介護保険	医療保険
全体	822 100.0%	759 92.3%	130 15.8%
訪問看護ステーション	728 100.0%	673 92.4%	111 15.2%
病院・診療所	94 100.0%	86 91.5%	19 20.2%
(うち) 病院	35 100.0%	33 94.3%	2 5.7%
(うち) 診療所	56 100.0%	50 89.3%	17 30.4%
(うち) 不明	3 100.0%	3 100.0%	0 0.0%

② 特別訪問看護指示書の交付の有無

特別訪問看護指示書の交付の有無は、「有」が10.3%であった。

事業所区分別にみると、訪問看護ステーションは「有」が9.8%であり、病院は14.3%であり、診療所は16.1%であった。

図表 3-2-86 特別訪問看護指示書の交付の有無

	合計	有	無	無記入 回答
全体	822 100.0%	85 10.3%	666 81.0%	71 8.6%
訪問看護ステーション	728 100.0%	71 9.8%	594 81.6%	63 8.7%
病院・診療所	94 100.0%	14 14.9%	72 76.6%	8 8.5%
（うち）病院	35 100.0%	5 14.3%	26 74.3%	4 11.4%
（うち）診療所	56 100.0%	9 16.1%	43 76.8%	4 7.1%
（うち）不明	3 100.0%	0 0.0%	3 100.0%	0 0.0%

4. 緊急訪問を行った利用者

③ 介護保険での看護職員の訪問回数

介護保険での看護職員の訪問回数は、「30分以上1時間未満」が平均3.5回、「30分未満」が平均2.7回であった。

事業所区分別にみると、訪問看護ステーションは「30分以上1時間未満」が平均3.6回、「30分未満」が平均2.5回であり、病院は「30分未満」および「30分以上1時間未満」がそれぞれ平均2.2回であり、診療所は「30分未満」が平均4.5回、「30分以上1時間未満」が平均2.3回であった。

図表 3-2-87 介護保険での看護職員の訪問回数

単位：回

【20分未満】

	件数	合計	平均	標準偏差	中央値	最大値	最小値
全体	744	108	0.1	1.1	0.0	20	0
訪問看護ステーション	660	82	0.1	0.8	0.0	10	0
病院・診療所	84	26	0.3	2.2	0.0	20	0
（うち）病院	33	0	0.0	-	0.0	0	0
（うち）診療所	48	26	0.5	2.9	0.0	20	0
（うち）不明	3	0	0.0	-	0.0	0	0

【30分未満】

	件数	合計	平均	標準偏差	中央値	最大値	最小値
全体	744	1,973	2.7	4.3	1.0	34	0
訪問看護ステーション	660	1,681	2.5	4.1	1.0	34	0
病院・診療所	84	292	3.5	5.6	2.0	26	0
（うち）病院	33	73	2.2	2.7	1.0	9	0
（うち）診療所	48	218	4.5	6.8	2.0	26	0
（うち）不明	3	1	0.3	0.6	0.0	1	0

【30分以上1時間未満】

	件数	合計	平均	標準偏差	中央値	最大値	最小値
全体	744	2,585	3.5	3.8	3.0	28	0
訪問看護ステーション	660	2,388	3.6	3.9	3.0	28	0
病院・診療所	84	197	2.3	3.4	0.0	13	0
（うち）病院	33	72	2.2	3.1	1.0	10	0
（うち）診療所	48	108	2.3	3.6	0.0	13	0
（うち）不明	3	17	5.7	2.1	5.0	8	4

【1時間以上1時間30分未満】

	件数	合計	平均	標準偏差	中央値	最大値	最小値
全体	744	400	0.5	2.0	0.0	21	0
訪問看護ステーション	660	356	0.5	2.0	0.0	21	0
病院・診療所	84	44	0.5	1.7	0.0	8	0
（うち）病院	33	34	1.0	2.3	0.0	8	0
（うち）診療所	48	9	0.2	1.0	0.0	7	0
（うち）不明	3	1	0.3	0.6	0.0	1	0

④ 介護保険でのリハビリ職員の訪問回数(訪問看護ステーションのみ)

訪問看護ステーションにおいて、介護保険でのリハビリ職員の訪問回数は、「理学療法士」が平均 0.7 回、「作業療法士」が平均 0.2 回、「言語聴覚士」が平均 0.0 回であった。

図表 3-2-88 (訪問看護ステーション) 介護保険でのリハビリ職員の訪問回数 (n=660)

単位：回

	合計	平均	標準偏差	中央値	最大値	最小値
理学療法士	452	0.7	2.5	0.0	28	0
作業療法士	163	0.2	1.4	0.0	16	0
言語聴覚士	23	0.0	0.5	0.0	12	0

⑤ 医療保険での訪問看護の訪問回数

医療保険での訪問看護の訪問回数は平均 14.2 回であった。

事業所区分別にみると、訪問看護ステーションは平均 15.0 回であり、病院は平均 10.5 回、診療所は平均 9.4 回であった。

図表 3-2-89 医療保険での訪問看護の訪問回数

単位：回

	件数	合計	平均	標準偏差	中央値	最大値	最小値
全体	102	1,444	14.2	16.8	9.5	90	0
訪問看護ステーション	87	1,301	15.0	17.4	11.0	90	0
病院・診療所	15	143	9.5	12.1	6.0	50	0
(うち) 病院	2	21	10.5	7.8	10.5	16	5
(うち) 診療所	13	122	9.4	12.8	6.0	50	0

4. 緊急訪問を行った利用者

⑥ 訪問看護計画策定時に訪問する職種を決定した理由（訪問看護ステーションのみ）

訪問看護ステーションにおいて、訪問看護計画策定時に訪問する職種を決定した理由は、「ケアマネジャーからの依頼があったため」が 70.9%、「利用者や家族からの希望があったため」が 46.3%、「医師から訪問する職種の指名があったため」が 40.5%であった。

図表 3-2-90 （訪問看護ステーション）訪問看護計画策定時に訪問する職種を決定した理由(複数回答)

	合計	医師から訪問する職種の指名があったため	ケアマネジャーからの依頼があったため	利用者や家族からの希望があったため	病状等のアセスメントを踏まえて必要と判断したため	医療行為の実施が必要であったため
訪問看護ステーション	728 100.0%	295 40.5%	516 70.9%	337 46.3%	193 26.5%	204 28.0%

(続き)

	合計	リハビリテーションの指示であったため	計画策定時には訪問する職種は決めていない	その他	無記入回答
訪問看護ステーション	728 100.0%	51 7.0%	8 1.1%	11 1.5%	64 8.8%

⑦ 平日の日中以外の計画的な訪問の有無

平日の日中以外の計画的な訪問の有無は、「有」が15.8%であった。

事業所区分別にみると、訪問看護ステーションは「有」が15.5%であり、病院は11.4%であり、診療所は23.2%であった。

平日の日中以外の計画的な訪問が「有」と回答した人について、訪問した日程をたずねたところ、「土曜の日中」が67.7%、「日曜の日中」が53.1%、「夜間」が18.5%であった。

事業所区分別にみると、訪問看護ステーションは「土曜の日中」が65.5%、「日曜の日中」が53.1%、「夜間」が20.4%であり、病院（4人）は「土曜の日中」、「日曜の日中」がそれぞれ75.0%であり、診療所（13人）は「土曜の日中」が84.6%、「日曜の日中」が46.2%、「早朝」が15.4%であった。

図表 3-2-91 平日の日中以外の計画的な訪問の有無

	合計	有	無	無記入回答
全体	822 100.0%	130 15.8%	655 79.7%	37 4.5%
訪問看護ステーション	728 100.0%	113 15.5%	580 79.7%	35 4.8%
病院・診療所	94 100.0%	17 18.1%	75 79.8%	2 2.1%
（うち）病院	35 100.0%	4 11.4%	30 85.7%	1 2.9%
（うち）診療所	56 100.0%	13 23.2%	42 75.0%	1 1.8%
（うち）不明	3 100.0%	0 0.0%	3 100.0%	0 0.0%

図表 3-2-92 「有」の場合：訪問した日程

	合計	土曜の日 中	日曜の日 中	早朝	夜間	深夜	無記入 回答
全体	130 100.0%	88 67.7%	69 53.1%	11 8.5%	24 18.5%	4 3.1%	2 1.5%
訪問看護ステーション	113 100.0%	74 65.5%	60 53.1%	9 8.0%	23 20.4%	4 3.5%	2 1.8%
病院・診療所	17 100.0%	14 82.4%	9 52.9%	2 11.8%	1 5.9%	0 0.0%	0 0.0%
（うち）病院	4 100.0%	3 75.0%	3 75.0%	0 0.0%	0 0.0%	0 0.0%	0 0.0%
（うち）診療所	13 100.0%	11 84.6%	6 46.2%	2 15.4%	1 7.7%	0 0.0%	0 0.0%
（うち）不明	0 0.0%	0 0.0%	0 0.0%	0 0.0%	0 0.0%	0 0.0%	0 0.0%

4. 緊急訪問を行った利用者

⑧ 訪問看護の加算等の状況

平成 29 年 7 月の訪問看護の加算等の状況は、「緊急時訪問看護加算」が 89.7%、「特別管理加算」が 42.9%、「看護体制強化加算」が 17.0%であった。

事業所区別にみると、訪問看護ステーションは「緊急時訪問看護加算」が 90.4%、「特別管理加算」が 43.7%、「看護体制強化加算」が 16.8%であり、病院はそれぞれ 91.4%、45.7%、17.1%であり、診療所はそれぞれ 78.6%、33.9%、21.4%であった。

図表 3-2-93 訪問看護の加算等の状況(複数回答)

	合計	特別管理加算	複数名訪問加算	緊急時訪問看護加算	長時間訪問看護加算	退院時共同指導加算	看護体制強化加算	無記入回答
全体	822 100.0%	353 42.9%	16 1.9%	737 89.7%	13 1.6%	23 2.8%	140 17.0%	67 8.2%
訪問看護ステーション	728 100.0%	318 43.7%	14 1.9%	658 90.4%	12 1.6%	23 3.2%	122 16.8%	56 7.7%
病院・診療所	94 100.0%	35 37.2%	2 2.1%	79 84.0%	1 1.1%	0 0.0%	18 19.1%	11 11.7%
(うち) 病院	35 100.0%	16 45.7%	2 5.7%	32 91.4%	0 0.0%	0 0.0%	6 17.1%	2 5.7%
(うち) 診療所	56 100.0%	19 33.9%	0 0.0%	44 78.6%	1 1.8%	0 0.0%	12 21.4%	9 16.1%
(うち) 不明	3 100.0%	0 0.0%	0 0.0%	3 100.0%	0 0.0%	0 0.0%	0 0.0%	0 0.0%

⑨ 利用者に対して実施したケア

利用者に対して実施したケアは、「病状のアセスメント」が63.6%、「家族等の介護指導・支援」が62.7%、「モニター測定」が60.6%であった。

事業所区別にみると、訪問看護ステーションは「病状のアセスメント」が65.9%、「家族等の介護指導・支援」が63.9%、「モニター測定」が61.8%であり、病院は「家族等の介護指導・支援」が57.1%、「モニター測定」が54.3%、「病状のアセスメント」が48.6%であり、診療所は「家族等の介護指導・支援」が50.0%、「モニター測定」が48.2%、「病状のアセスメント」が42.9%であった。

図表 3-2-94 利用者に対して実施したケア(複数回答)

	合計	胃ろう・腸ろうによる栄養管理	経鼻経管栄養	中心静脈栄養	カテーテルの管理	ストマの管理	喀痰吸引	ネブライザー	酸素療法
全体	822 100.0%	63 7.7%	22 2.7%	35 4.3%	143 17.4%	65 7.9%	99 12.0%	11 1.3%	98 11.9%
訪問看護ステーション	728 100.0%	58 8.0%	21 2.9%	31 4.3%	132 18.1%	60 8.2%	93 12.8%	9 1.2%	90 12.4%
病院・診療所	94 100.0%	5 5.3%	1 1.1%	4 4.3%	11 11.7%	5 5.3%	6 6.4%	2 2.1%	8 8.5%
(うち) 病院	35 100.0%	2 5.7%	0 0.0%	0 0.0%	5 14.3%	4 11.4%	1 2.9%	1 2.9%	4 11.4%
(うち) 診療所	56 100.0%	3 5.4%	1 1.8%	4 7.1%	6 10.7%	1 1.8%	5 8.9%	1 1.8%	4 7.1%
(うち) 不明	3 100.0%	0 0.0%	0 0.0%	0 0.0%	0 0.0%	0 0.0%	0 0.0%	0 0.0%	0 0.0%

	合計	気管切開のケア	人工呼吸器の管理	静脈内注射	皮内、皮下及び筋肉内注射	簡易血糖測定	インスリン注射	疼痛管理(麻薬なし)	疼痛管理(麻薬使用)
全体	822 100.0%	16 1.9%	12 1.5%	108 13.1%	17 2.1%	32 3.9%	20 2.4%	46 5.6%	43 5.2%
訪問看護ステーション	728 100.0%	16 2.2%	12 1.6%	84 11.5%	14 1.9%	29 4.0%	20 2.7%	44 6.0%	42 5.8%
病院・診療所	94 100.0%	0 0.0%	0 0.0%	24 25.5%	3 3.2%	3 3.2%	0 0.0%	2 2.1%	1 1.1%
(うち) 病院	35 100.0%	0 0.0%	0 0.0%	6 17.1%	3 8.6%	2 5.7%	0 0.0%	1 2.9%	1 2.9%
(うち) 診療所	56 100.0%	0 0.0%	0 0.0%	17 30.4%	0 0.0%	1 1.8%	0 0.0%	1 1.8%	0 0.0%
(うち) 不明	3 100.0%	0 0.0%	0 0.0%	1 33.3%	0 0.0%	0 0.0%	0 0.0%	0 0.0%	0 0.0%

4. 緊急訪問を行った利用者

(続き)

	合計	服薬指導・管理	創傷処置	褥瘡処置	褥瘡の予防	浣腸	摘便	排泄の援助	導尿
全体	822 100.0%	431 52.4%	103 12.5%	95 11.6%	223 27.1%	170 20.7%	251 30.5%	203 24.7%	11 1.3%
訪問看護ステーション	728 100.0%	394 54.1%	90 12.4%	85 11.7%	199 27.3%	153 21.0%	226 31.0%	186 25.5%	9 1.2%
病院・診療所	94 100.0%	37 39.4%	13 13.8%	10 10.6%	24 25.5%	17 18.1%	25 26.6%	17 18.1%	2 2.1%
(うち) 病院	35 100.0%	14 40.0%	6 17.1%	3 8.6%	9 25.7%	7 20.0%	8 22.9%	9 25.7%	0 0.0%
(うち) 診療所	56 100.0%	21 37.5%	7 12.5%	7 12.5%	14 25.0%	10 17.9%	17 30.4%	8 14.3%	2 3.6%
(うち) 不明	3 100.0%	2 66.7%	0 0.0%	0 0.0%	1 33.3%	0 0.0%	0 0.0%	0 0.0%	0 0.0%

	合計	膀胱洗浄	病状のアセスメント	モニター測定	リハビリテーション	口腔ケア	身体の清潔保持の管理・援助	本人の療養指導	本人の精神的な状態の変化への対応
全体	822 100.0%	44 5.4%	523 63.6%	498 60.6%	263 32.0%	156 19.0%	478 58.2%	386 47.0%	383 46.6%
訪問看護ステーション	728 100.0%	39 5.4%	480 65.9%	450 61.8%	253 34.8%	145 19.9%	438 60.2%	352 48.4%	351 48.2%
病院・診療所	94 100.0%	5 5.3%	43 45.7%	48 51.1%	10 10.6%	11 11.7%	40 42.6%	34 36.2%	32 34.0%
(うち) 病院	35 100.0%	2 5.7%	17 48.6%	19 54.3%	2 5.7%	3 8.6%	16 45.7%	16 45.7%	11 31.4%
(うち) 診療所	56 100.0%	3 5.4%	24 42.9%	27 48.2%	8 14.3%	8 14.3%	22 39.3%	16 28.6%	19 33.9%
(うち) 不明	3 100.0%	0 0.0%	2 66.7%	2 66.7%	0 0.0%	0 0.0%	2 66.7%	2 66.7%	2 66.7%

	合計	家族等の介護指導・支援	家屋の改善・療養環境整備の支援	その他	無記入回答
全体	822 100.0%	515 62.7%	88 10.7%	42 5.1%	16 1.9%
訪問看護ステーション	728 100.0%	465 63.9%	82 11.3%	33 4.5%	7 1.0%
病院・診療所	94 100.0%	50 53.2%	6 6.4%	9 9.6%	9 9.6%
(うち) 病院	35 100.0%	20 57.1%	2 5.7%	2 5.7%	4 11.4%
(うち) 診療所	56 100.0%	28 50.0%	2 3.6%	7 12.5%	4 7.1%
(うち) 不明	3 100.0%	2 66.7%	2 66.7%	0 0.0%	1 33.3%

1) (リハビリテーションを実施した場合) 実施者 (訪問看護ステーションのみ)

訪問看護ステーションにおいて、リハビリテーションを実施したと回答した人について、実施者をたずねたところ訪問「看護職員」が 57.3%、「リハビリ職員」が 24.5%、「看護職員とリハビリ職員」が 15.0%であった。

図表 3-2-95 (訪問看護ステーション) 実施者

	合計	看護職員	リハビリ職員	看護職員とリハビリ職員	無記入回答
訪問看護ステーション	253 100.0%	145 57.3%	62 24.5%	38 15.0%	8 3.2%

2) (リハビリテーションを実施した場合) 実施した内容

リハビリテーションを実施したと回答した人について、実施した内容をたずねたところ、「基本的動作訓練」が 62.0%、「機能回復訓練」が 43.3%、「マッサージ」が 41.8%であった。

事業所区別にみると、訪問看護ステーションは「基本的動作訓練」が 62.1%、「機能回復訓練」が 43.5%、「マッサージ」が 41.9%であった。

図表 3-2-96 実施した内容(複数回答)

	合計	機能回復訓練	基本的動作訓練	応用的動作訓練	社会適応練習	コミュニケーション訓練	自己訓練練習	マッサージ	無記入回答
全体	263 100.0%	114 43.3%	163 62.0%	26 9.9%	6 2.3%	21 8.0%	32 12.2%	110 41.8%	16 6.1%
訪問看護ステーション	253 100.0%	110 43.5%	157 62.1%	25 9.9%	5 2.0%	19 7.5%	28 11.1%	106 41.9%	16 6.3%
病院・診療所	10 100.0%	4 40.0%	6 60.0%	1 10.0%	1 10.0%	2 20.0%	4 40.0%	4 40.0%	0 0.0%
(うち)病院	2 100.0%	0 0.0%	1 50.0%	1 50.0%	0 0.0%	0 0.0%	1 50.0%	1 50.0%	0 0.0%
(うち)診療所	8 100.0%	4 50.0%	5 62.5%	0 0.0%	1 12.5%	2 25.0%	3 37.5%	3 37.5%	0 0.0%

4. 緊急訪問を行った利用者

3) (リハビリテーションを実施した場合) 実施した理由

リハビリテーションを実施したと回答した人について、実施した理由をたずねたところ、「病状等のアセスメントを踏まえて必要と判断したため」が 64.3%、「利用者や家族からの希望があったため」が 56.7%、「リハビリテーションの指示であったため」が 37.6%であった。

訪問看護ステーションは「病状等のアセスメントを踏まえて必要と判断したため」が 63.2%、「利用者や家族からの希望があったため」が 56.9%、「リハビリテーションの指示であったため」が 38.7%であった。

図表 3-2-97 実施した理由(複数回答)

	合計	リハビリテーションの指示であったため	ケアマネジャーからの依頼があったため	利用者や家族からの希望があったため	病状等のアセスメントを踏まえて必要と判断したため	その他	無記入回答
全体	263 100.0%	99 37.6%	91 34.6%	149 56.7%	169 64.3%	5 1.9%	13 4.9%
訪問看護ステーション	253 100.0%	98 38.7%	88 34.8%	144 56.9%	160 63.2%	5 2.0%	13 5.1%
病院・診療所	10 100.0%	1 10.0%	3 30.0%	5 50.0%	9 90.0%	0 0.0%	0 0.0%
(うち)病院	2 100.0%	0 0.0%	0 0.0%	0 0.0%	2 100.0%	0 0.0%	0 0.0%
(うち)診療所	8 100.0%	1 12.5%	3 37.5%	5 62.5%	7 87.5%	0 0.0%	0 0.0%

⑩ 緊急訪問の有無と回数

緊急訪問の有無は、「有」が74.8%であった。

事業所区分別にみると、訪問看護ステーションは「有」が74.3%であり、病院は77.1%であり、診療所は78.6%であった。

緊急訪問が「有」と回答した事業所に対して、直近の訪問について、訪問回数をたずねたところ、平均2.2回であり、うち、早朝・夜間・深夜の回数は平均0.8回であった。

事業所区分別にみると、訪問看護ステーションは平均2.3回、うち、早朝・夜間・深夜の回数は平均0.8回であり、病院はそれぞれ平均1.6回、平均0.6回であり、診療所はそれぞれ平均2.0回、平均0.4回であった。

図表 3-2-98 緊急訪問の有無

	合計	有	無	無記入回答
全体	822 100.0%	615 74.8%	199 24.2%	8 1.0%
訪問看護ステーション	728 100.0%	541 74.3%	179 24.6%	8 1.1%
病院・診療所	94 100.0%	74 78.7%	20 21.3%	0 0.0%
(うち)病院	35 100.0%	27 77.1%	8 22.9%	0 0.0%
(うち)診療所	56 100.0%	44 78.6%	12 21.4%	0 0.0%
(うち)不明	3 100.0%	3 100.0%	0 0.0%	0 0.0%

図表 3-2-99 「有」の場合：回数

単位：回

	件数	合計	平均	標準偏差	中央値	最大値	最小値
全体	578	1,276	2.2	3.2	1.0	47	0
訪問看護ステーション	509	1,151	2.3	3.4	1.0	47	0
病院・診療所	69	125	1.8	1.6	1.0	9	1
(うち)病院	24	38	1.6	0.8	1.0	4	1
(うち)診療所	42	84	2.0	2.0	1.0	9	1
(うち)不明	3	3	1.0	-	1.0	1	1

図表 3-2-100 「有」の場合：早朝・夜間・深夜の回数

単位：回

	件数	合計	平均	標準偏差	中央値	最大値	最小値
全体	578	457	0.8	2.2	0.0	31	0
訪問看護ステーション	509	427	0.8	2.3	0.0	31	0
病院・診療所	69	30	0.4	0.9	0.0	4	0
(うち)病院	24	15	0.6	0.9	0.0	4	0
(うち)診療所	42	15	0.4	0.9	0.0	4	0
(うち)不明	3	0	0.0	-	0.0	0	0

4. 緊急訪問を行った利用者

訪問看護の利用者のうち、緊急訪問を実施している場合、平成 29 年 7 月における緊急訪問の回数は訪問看護ステーションでは「1回」が 55.5%、「2回」が 15.5%、「5回以上」が 8.7%であった。

そのうち、早朝・夜間・深夜においては、「1回」が 28.8%であった。さらに、特別管理加算の算定の有無別にみると、特別管理加算算定有では「1回」が 31.3%であった。

図表 3-2-101 「有」の場合：緊急訪問の回数

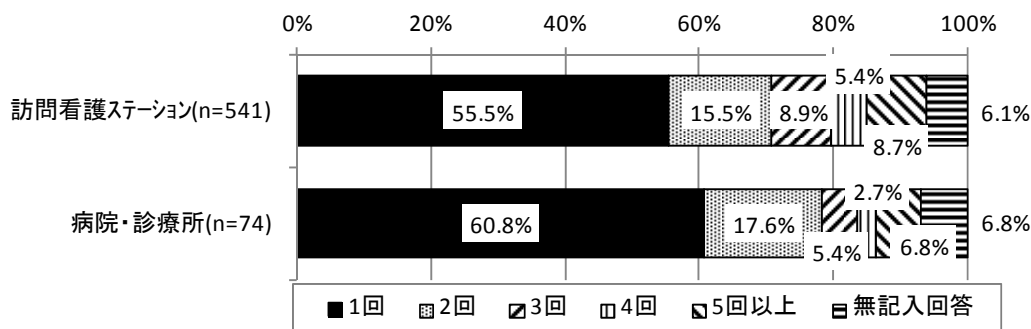

図表 3-2-102 「有」の場合：訪問看護ステーションについて、特別管理加算算定有無別緊急訪問の回数

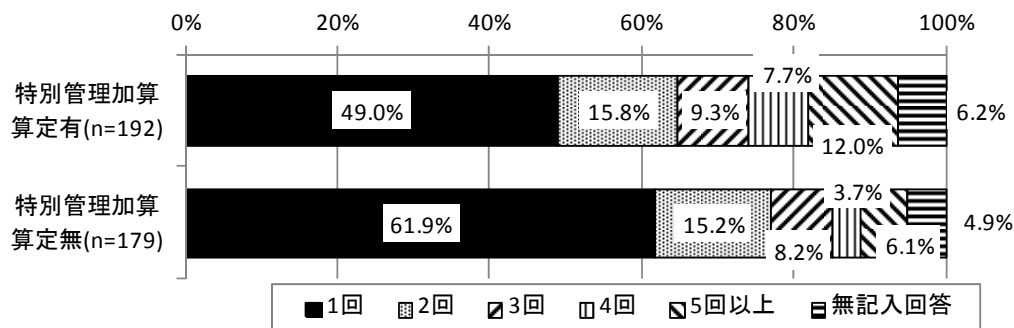

図表 3-2-103 「有」の場合：緊急訪問の回数のうち、早朝・夜間・深夜の回数

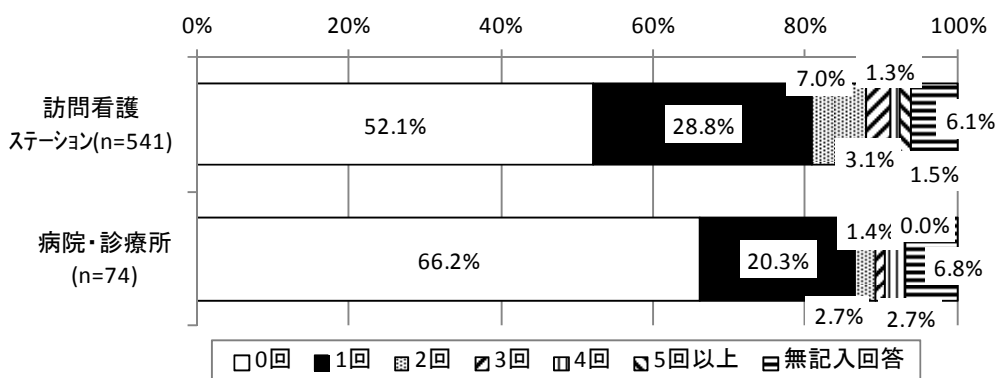

図表 3-2-104 「有」の場合：訪問看護ステーションについて、特別管理加算算定有無別 緊急訪問の回数のうち、早朝・夜間・深夜の回数

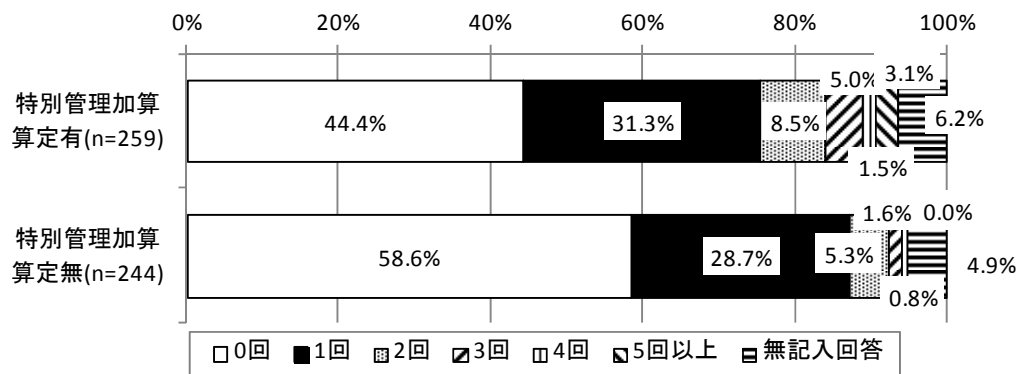

4. 緊急訪問を行った利用者

1) (緊急訪問が「有」の場合) 訪問時間帯

緊急訪問が「有」と回答した人について、訪問時間帯をたずねたところ、「日中」が59.3%、「夜間」が23.4%であった。

事業所区別にみると、訪問看護ステーションは「日中」が57.5%、「夜間」が25.0%であり、病院はそれぞれ55.6%、18.5%であり、診療所はそれぞれ81.8%、9.1%であった。

図表 3-2-105 訪問時間帯

	合計	日中	早朝	夜間	深夜	無記入回答
全体	615 100.0%	365 59.3%	33 5.4%	144 23.4%	59 9.6%	14 2.3%
訪問看護ステーション	541 100.0%	311 57.5%	28 5.2%	135 25.0%	55 10.2%	12 2.2%
病院・診療所	74 100.0%	54 73.0%	5 6.8%	9 12.2%	4 5.4%	2 2.7%
(うち)病院	27 100.0%	15 55.6%	4 14.8%	5 18.5%	2 7.4%	1 3.7%
(うち)診療所	44 100.0%	36 81.8%	1 2.3%	4 9.1%	2 4.5%	1 2.3%
(うち)不明	3 100.0%	3 100.0%	0 0.0%	0 0.0%	0 0.0%	0 0.0%

2) (緊急訪問が「有」の場合) 直近の1回について実施した内容

緊急訪問が「有」と回答した人について、直近の1回について実施した内容をたずねたところ、「病状のアセスメント」が46.8%、「モニター測定」が45.7%、「家族等の介護指導・支援」が35.1%であった。

事業所区分別にみると、訪問看護ステーションは「病状のアセスメント」が48.1%、「モニター測定」が45.7%、「家族等の介護指導・支援」が34.9%であり、病院は「モニター測定」が44.4%、「病状のアセスメント」、「家族等の介護指導・支援」がそれぞれ40.7%であり、診療所は「モニター測定」が43.2%、「病状のアセスメント」が31.8%、「家族等の介護指導・支援」が29.5%であった。

図表 3-2-106 直近の1回について実施した内容(複数回答)

	合計	胃ろう・腸ろうによる栄養管理	経鼻経管栄養	中心静脈栄養	カテーテルの管理	ストーマの管理	喀痰吸引	ネブライザー	酸素療法
全体	615 100.0%	9 1.5%	5 0.8%	14 2.3%	62 10.1%	33 5.4%	54 8.8%	0 0.0%	35 5.7%
訪問看護ステーション	541 100.0%	7 1.3%	5 0.9%	11 2.0%	58 10.7%	30 5.5%	50 9.2%	0 0.0%	28 5.2%
病院・診療所	74 100.0%	2 2.7%	0 0.0%	3 4.1%	4 5.4%	3 4.1%	4 5.4%	0 0.0%	7 9.5%
(うち)病院	27 100.0%	2 7.4%	0 0.0%	0 0.0%	3 11.1%	2 7.4%	0 0.0%	0 0.0%	4 14.8%
(うち)診療所	44 100.0%	0 0.0%	0 0.0%	3 6.8%	1 2.3%	1 2.3%	4 9.1%	0 0.0%	3 6.8%
(うち)不明	3 100.0%	0 0.0%	0 0.0%	0 0.0%	0 0.0%	0 0.0%	0 0.0%	0 0.0%	0 0.0%

	合計	気管切開のケア	人工呼吸器の管理	静脈内注射	皮内、皮下及び筋肉内注射	簡易血糖測定	インスリン注射	疼痛管理(麻薬なし)	疼痛管理(麻薬使用)
全体	615 100.0%	3 0.5%	3 0.5%	63 10.2%	5 0.8%	9 1.5%	3 0.5%	18 2.9%	10 1.6%
訪問看護ステーション	541 100.0%	3 0.6%	3 0.6%	50 9.2%	5 0.9%	7 1.3%	3 0.6%	16 3.0%	9 1.7%
病院・診療所	74 100.0%	0 0.0%	0 0.0%	13 17.6%	0 0.0%	2 2.7%	0 0.0%	2 2.7%	1 1.4%
(うち)病院	27 100.0%	0 0.0%	0 0.0%	4 14.8%	0 0.0%	1 3.7%	0 0.0%	0 0.0%	1 3.7%
(うち)診療所	44 100.0%	0 0.0%	0 0.0%	9 20.5%	0 0.0%	1 2.3%	0 0.0%	2 4.5%	0 0.0%
(うち)不明	3 100.0%	0 0.0%	0 0.0%	0 0.0%	0 0.0%	0 0.0%	0 0.0%	0 0.0%	0 0.0%

4. 緊急訪問を行った利用者

(続き)

	合計	服薬指導・管理	創傷処置	褥瘡処置	褥瘡の予防	浣腸	摘便	排泄の援助	導尿
全体	615 100.0%	117 19.0%	35 5.7%	19 3.1%	18 2.9%	49 8.0%	85 13.8%	61 9.9%	4 0.7%
訪問看護ステーション	541 100.0%	107 19.8%	30 5.5%	16 3.0%	17 3.1%	43 7.9%	73 13.5%	56 10.4%	3 0.6%
病院・診療所	74 100.0%	10 13.5%	5 6.8%	3 4.1%	1 1.4%	6 8.1%	12 16.2%	5 6.8%	1 1.4%
(うち)病院	27 100.0%	3 11.1%	2 7.4%	1 3.7%	0 0.0%	4 14.8%	6 22.2%	2 7.4%	0 0.0%
(うち)診療所	44 100.0%	7 15.9%	3 6.8%	2 4.5%	1 2.3%	2 4.5%	5 11.4%	2 4.5%	1 2.3%
(うち)不明	3 100.0%	0 0.0%	0 0.0%	0 0.0%	0 0.0%	0 0.0%	1 33.3%	1 33.3%	0 0.0%

	合計	膀胱洗浄	病状のアセスメント	モニター測定	リハビリテーション	口腔ケア	身体の清潔保持の管理・援助	本人の療養指導	本人の精神的な状態の変化への対応
全体	615 100.0%	12 2.0%	288 46.8%	281 45.7%	7 1.1%	18 2.9%	90 14.6%	115 18.7%	180 29.3%
訪問看護ステーション	541 100.0%	10 1.8%	260 48.1%	247 45.7%	7 1.3%	17 3.1%	81 15.0%	105 19.4%	160 29.6%
病院・診療所	74 100.0%	2 2.7%	28 37.8%	34 45.9%	0 0.0%	1 1.4%	9 12.2%	10 13.5%	20 27.0%
(うち)病院	27 100.0%	0 0.0%	11 40.7%	12 44.4%	0 0.0%	0 0.0%	1 3.7%	2 7.4%	5 18.5%
(うち)診療所	44 100.0%	2 4.5%	14 31.8%	19 43.2%	0 0.0%	1 2.3%	6 13.6%	5 11.4%	12 27.3%
(うち)不明	3 100.0%	0 0.0%	3 100.0%	3 100.0%	0 0.0%	0 0.0%	2 66.7%	3 100.0%	3 100.0%

	合計	家族等の介護指導・支援	家屋の改善・療養環境整備の支援	その他	無記入回答
全体	615 100.0%	216 35.1%	13 2.1%	97 15.8%	13 2.1%
訪問看護ステーション	541 100.0%	189 34.9%	13 2.4%	84 15.5%	10 1.8%
病院・診療所	74 100.0%	27 36.5%	0 0.0%	13 17.6%	3 4.1%
(うち)病院	27 100.0%	11 40.7%	0 0.0%	5 18.5%	1 3.7%
(うち)診療所	44 100.0%	13 29.5%	0 0.0%	8 18.2%	2 4.5%
(うち)不明	3 100.0%	3 100.0%	0 0.0%	0 0.0%	0 0.0%

(3) 他のサービスとの連携状況

① 他の訪問看護事業所からの訪問の有無と回数

他の訪問看護事業所からの訪問の有無は、「有」が4.6%であった。

事業所区分別にみると、訪問看護ステーションは「有」が4.5%であり、診療所は8.9%であった。病院は、訪問がなかった。

他の訪問看護事業所からの訪問が「有」と回答した人について、訪問した職種と訪問回数をたずねたところ、「看護職員」が15人、平均7.8回であり、「リハビリ職員」が17人、平均7.2回であった。

図表 3-2-107 他の訪問看護事業所からの訪問の有無

	合計	有	無	無記入回答
全体	822 100.0%	38 4.6%	749 91.1%	35 4.3%
訪問看護ステーション	728 100.0%	33 4.5%	661 90.8%	34 4.7%
病院・診療所	94 100.0%	5 5.3%	88 93.6%	1 1.1%
(うち) 病院	35 100.0%	0 0.0%	34 97.1%	1 2.9%
(うち) 診療所	56 100.0%	5 8.9%	51 91.1%	0 0.0%
(うち) 不明	3 100.0%	0 0.0%	3 100.0%	0 0.0%

図表 3-2-108 「有」の場合：看護職員の訪問回数

単位：回

	件数	合計	平均	標準偏差	中央値	最大値	最小値
全体	15	117	7.8	8.5	5.0	36	1
訪問看護ステーション	12	63	5.3	3.5	4.5	12	1
病院・診療所	3	54	18.0	15.6	10.0	36	8
(うち) 病院	0	-	-	-	-	-	-
(うち) 診療所	3	54	18.0	15.6	10.0	36	8

図表 3-2-109 「有」の場合：リハビリ職員の訪問回数

単位：回

	件数	合計	平均	標準偏差	中央値	最大値	最小値
全体	17	123	7.2	5.9	8.0	28	1
訪問看護ステーション	14	103	7.4	6.5	6.5	28	1
病院・診療所	3	20	6.7	2.3	8.0	8	4
(うち) 病院	0	-	-	-	-	-	-
(うち) 診療所	3	20	6.7	2.3	8.0	8	4

4. 緊急訪問を行った利用者

② 他の介護保険サービスの利用実績

他の介護保険サービスの利用実績は、「訪問介護」が 45.0%、「通所介護」が 32.4%、「福祉用具貸与」が 55.8%であった。

事業所区分別にみると、訪問看護ステーションは「訪問介護」が 46.3%、「通所介護」が 33.0%、「福祉用具貸与」が 56.2%であり、病院はそれぞれ 40.0%、31.4%、57.1%であり、診療所はそれぞれ 33.9%、26.8%、53.6%であった。

訪問介護の利用実績があると回答した人について、回数をたずねたところ、316 件から回答賀得られ、平均 23.6 回であった。

事業所区分別にみると、訪問看護ステーションは平均 23.7 回、病院は平均 16.7 回、診療所が平均 26.4 回であった。

図表 3-2-110 他の介護保険サービスの利用実績(複数回答)

	合計	訪問 介護	訪問 入浴 介護	訪問リ ハビリテ ーション	通所 介護	通所リ ハビリテ ーション	短期 入所 生活 介護	短期 入所 療養 介護	福祉 用具 貸与
全体	822 100.0%	370 45.0%	141 17.2%	67 8.2%	266 32.4%	78 9.5%	58 7.1%	20 2.4%	459 55.8%
訪問看護ステーション	728 100.0%	337 46.3%	118 16.2%	58 8.0%	240 33.0%	68 9.3%	56 7.7%	15 2.1%	409 56.2%
病院・診療所	94 100.0%	33 35.1%	23 24.5%	9 9.6%	26 27.7%	10 10.6%	2 2.1%	5 5.3%	50 53.2%
(うち) 病院	35 100.0%	14 40.0%	12 34.3%	3 8.6%	11 31.4%	2 5.7%	1 2.9%	2 5.7%	20 57.1%
(うち) 診療所	56 100.0%	19 33.9%	11 19.6%	6 10.7%	15 26.8%	7 12.5%	1 1.8%	2 3.6%	30 53.6%
(うち) 不明	3 100.0%	0 0.0%	0 0.0%	0 0.0%	0 0.0%	1 33.3%	0 0.0%	1 33.3%	0 0.0%

	合計	その 他	無記 入回 答
全体	822 100.0%	20 2.4%	124 15.1%
訪問看護ステーション	728 100.0%	18 2.5%	108 14.8%
病院・診療所	94 100.0%	2 2.1%	16 17.0%
(うち) 病院	35 100.0%	1 2.9%	3 8.6%
(うち) 診療所	56 100.0%	1 1.8%	12 21.4%
(うち) 不明	3 100.0%	0 0.0%	1 33.3%

図表 3-2-111 訪問介護を利用したことがある場合、利用回数

単位：回

	件数	平均	標準偏差	中央値	最大値	最小値
全体	316	23.6	33.5	12.5	359	1
訪問看護ステーション	290	23.7	34.4	12.0	359	1
病院・診療所	26	22.3	21.5	13.5	80	1
（うち）病院	11	16.7	12.9	14.0	48	1
（うち）診療所	15	26.4	25.8	13.0	80	1

③ 訪問診療・往診または外来受診の有無

訪問診療・往診または外来受診の有無は、「訪問診療・往診を受けた」が 53.8%、「外来受診した」が 35.3%であった。

事業所区分別にみると、訪問看護ステーションは「訪問診療・往診を受けた」が 51.9%、「外来受診した」が 36.8%であり、病院はそれぞれ 57.1%、37.1%であり、診療所はそれぞれ 75.0%、14.3%であった。

図表 3-2-112 訪問診療・往診または外来受診の有無

	合計	訪問診療・往診を受けた	外来受診した	いずれもなし	無記入回答
全体	822 100.0%	442 53.8%	290 35.3%	33 4.0%	77 9.4%
訪問看護ステーション	728 100.0%	378 51.9%	268 36.8%	28 3.8%	71 9.8%
病院・診療所	94 100.0%	64 68.1%	22 23.4%	5 5.3%	6 6.4%
（うち）病院	35 100.0%	20 57.1%	13 37.1%	4 11.4%	1 2.9%
（うち）診療所	56 100.0%	42 75.0%	8 14.3%	1 1.8%	5 8.9%
（うち）不明	3 100.0%	2 66.7%	1 33.3%	0 0.0%	0 0.0%

5. 死亡者

5. 死亡者

ここでは、1,338 件の死亡者についての集計結果を報告する。

(1) 利用者の基本情報

① 年齢

年齢は平均 81.0 歳であった。

事業所区分別にみると、訪問看護ステーションは平均 80.3 歳であり、病院は平均 82.1 歳であり、診療所は平均 84.3 歳であった。

図表 3-2-113 年齢

単位：歳

	件数	平均	標準偏差	中央値	最大値	最小値
全体	1,338	81.0	11.3	83.0	106	40
訪問看護ステーション	1,070	80.3	11.6	82.0	106	40
病院・診療所	268	83.5	9.7	86.0	102	43
（うち）病院	95	82.1	9.4	83.0	101	54
（うち）診療所	173	84.3	9.8	86.0	102	43
（うち）不明	0	-	-	-	-	-
がん	609	76.3	11.6	78.0	106	41
肺炎	93	84.5	8.8	86.0	105	62
心疾患	80	84.3	8.3	86.0	100	59
脳血管疾患	19	82.2	10.6	83.0	95	57
老衰	182	91.8	6.2	92.0	104	72
その他	147	80.8	9.9	83.0	100	40
（再掲）非がん	521	85.9	9.5	87.0	105	40
無記入回答	208	82.3	9.2	84.0	101	45

注) 表中の傷病名は死因。以下同様。

② 性別

性別は「男性」が52.6%、「女性」が47.2%であった。

事業所区分別にみると、訪問看護ステーションは「男性」が54.2%、「女性」が45.6%であり、病院は「男性」が52.6%、「女性」が47.4%であり、診療所は「男性」が42.8%、「女性」が57.2%であった。

図表 3-2-114 性別

	合計	男	女	無記入 回答
全体	1,338 100.0%	704 52.6%	632 47.2%	2 0.1%
訪問看護ステーション	1,070 100.0%	580 54.2%	488 45.6%	2 0.2%
病院・診療所	268 100.0%	124 46.3%	144 53.7%	0 0.0%
（うち）病院	95 100.0%	50 52.6%	45 47.4%	0 0.0%
（うち）診療所	173 100.0%	74 42.8%	99 57.2%	0 0.0%
（うち）不明	0 0.0%	0 0.0%	0 0.0%	0 0.0%
がん	609 100.0%	368 60.4%	240 39.4%	1 0.2%
肺炎	93 100.0%	66 71.0%	27 29.0%	0 0.0%
心疾患	80 100.0%	40 50.0%	40 50.0%	0 0.0%
脳血管疾患	19 100.0%	6 31.6%	13 68.4%	0 0.0%
老衰	182 100.0%	49 26.9%	132 72.5%	1 0.5%
その他	147 100.0%	86 58.5%	61 41.5%	0 0.0%
（再掲）非がん	521 100.0%	247 47.4%	273 52.4%	1 0.2%
無記入回答	208 100.0%	89 42.8%	119 57.2%	0 0.0%

③ 住まい

住まいは「本人の家」が 82.4%、「居住系サービス等」が 12.1%であった。

事業所区別にみると、訪問看護ステーションは「本人の家」が 83.6%、「居住系サービス等」が 11.1%であり、病院は「本人の家」が 87.4%、「居住系サービス等」が 5.3%であり、診療所は「本人の家」が 72.3%、「居住系サービス等」が 22.0%であった。

図表 3-2-115 住まい

	合計	本人の家	居住系サービス等	その他	無記入回答
全体	1,338 100.0%	1,102 82.4%	162 12.1%	67 5.0%	7 0.5%
訪問看護ステーション	1,070 100.0%	894 83.6%	119 11.1%	51 4.8%	6 0.6%
病院・診療所	268 100.0%	208 77.6%	43 16.0%	16 6.0%	1 0.4%
（うち）病院	95 100.0%	83 87.4%	5 5.3%	6 6.3%	1 1.1%
（うち）診療所	173 100.0%	125 72.3%	38 22.0%	10 5.8%	0 0.0%
がん	609 100.0%	530 87.0%	48 7.9%	28 4.6%	3 0.5%
肺炎	93 100.0%	67 72.0%	18 19.4%	7 7.5%	1 1.1%
心疾患	80 100.0%	64 80.0%	11 13.8%	5 6.3%	0 0.0%
脳血管疾患	19 100.0%	16 84.2%	2 10.5%	1 5.3%	0 0.0%
老衰	182 100.0%	146 80.2%	29 15.9%	7 3.8%	0 0.0%
その他	147 100.0%	114 77.6%	22 15.0%	9 6.1%	2 1.4%
（再掲）非がん	521 100.0%	407 78.1%	82 15.7%	29 5.6%	3 0.6%
無記入回答	208 100.0%	165 79.3%	32 15.4%	10 4.8%	1 0.5%

④ 世帯構成

住まいが「居住系サービス等」以外の場合、世帯構成は「その他の同居あり」が55.1%、「夫婦のみ世帯」が31.5%、「独居」が12.8%であった。

事業所区分別にみると、訪問看護ステーションは「その他の同居あり」が55.3%、「夫婦のみ世帯」が30.9%、「独居」が12.9%であり、病院は「その他の同居あり」が47.8%、「夫婦のみ世帯」が41.1%、「独居」が11.1%であり、診療所は「その他の同居あり」が58.5%、「夫婦のみ世帯」が28.9%、「独居」が12.6%であった。

「その他の同居あり」と回答した人について、世帯構成をたずねたところ、「65歳以上のみ」が18.4%、「それ以外」が75.0%であった。

事業所区分別にみると、訪問看護ステーションは「65歳以上のみ」が19.0%、「それ以外」が75.1%であり、病院は「65歳以上のみ」が25.6%、「それ以外」が65.1%であり、診療所は「65歳以上のみ」が10.1%、「それ以外」が79.7%であった。

図表 3-2-116 世帯構成

	合計	独居	夫婦のみ世帯	その他の同居あり	無記入回答
全体	1,176 100.0%	150 12.8%	370 31.5%	648 55.1%	8 0.7%
訪問看護ステーション	951 100.0%	123 12.9%	294 30.9%	526 55.3%	8 0.8%
病院・診療所	225 100.0%	27 12.0%	76 33.8%	122 54.2%	0 0.0%
（うち）病院	90 100.0%	10 11.1%	37 41.1%	43 47.8%	0 0.0%
（うち）診療所	135 100.0%	17 12.6%	39 28.9%	79 58.5%	0 0.0%
がん	561 100.0%	51 9.1%	209 37.3%	300 53.5%	1 0.2%
肺炎	75 100.0%	4 5.3%	28 37.3%	41 54.7%	2 2.7%
心疾患	69 100.0%	12 17.4%	17 24.6%	40 58.0%	0 0.0%
脳血管疾患	17 100.0%	3 17.6%	5 29.4%	8 47.1%	1 5.9%
老衰	153 100.0%	16 10.5%	15 9.8%	120 78.4%	2 1.3%
その他	125 100.0%	20 16.0%	47 37.6%	57 45.6%	1 0.8%
（再掲）非がん	439 100.0%	55 12.5%	112 25.5%	266 60.6%	6 1.4%
無記入回答	176 100.0%	44 25.0%	49 27.8%	82 46.6%	1 0.6%

5. 死亡者

図表 3-2-117 「その他の同居あり」の場合：65歳以上のみの世帯か

	合計	65歳以上のみ	それ以外	無記入回答
全体	648 100.0%	119 18.4%	486 75.0%	43 6.6%
訪問看護ステーション	526 100.0%	100 19.0%	395 75.1%	31 5.9%
病院・診療所	122 100.0%	19 15.6%	91 74.6%	12 9.8%
（うち）病院	43 100.0%	11 25.6%	28 65.1%	4 9.3%
（うち）診療所	79 100.0%	8 10.1%	63 79.7%	8 10.1%
がん	300 100.0%	31 10.3%	256 85.3%	13 4.3%
肺炎	41 100.0%	9 22.0%	30 73.2%	2 4.9%
心疾患	40 100.0%	8 20.0%	27 67.5%	5 12.5%
脳血管疾患	8 100.0%	2 25.0%	5 62.5%	1 12.5%
老衰	120 100.0%	42 35.0%	68 56.7%	10 8.3%
その他	57 100.0%	13 22.8%	37 64.9%	7 12.3%
（再掲）非がん	266 100.0%	74 27.8%	167 62.8%	25 9.4%
無記入回答	82 100.0%	14 17.1%	63 76.8%	5 6.1%

⑤ 介護力

介護力は「常時、介護できる人がいる」が 61.6%、「時間帯によって介護できる人がいる」が 26.0%、「介護できる人はいない」が 10.2%であった。

事業所区別にみると、訪問看護ステーションは「常時、介護できる人がいる」が 61.5%、「時間帯によって介護できる人がいる」が 26.4%、「介護できる人はいない」が 10.1%であり、病院は「常時、介護できる人がいる」が 70.0%、「時間帯によって介護できる人がいる」が 16.7%、「介護できる人はいない」が 11.1%であり、診療所は「常時、介護できる人がいる」が 56.3%、「時間帯によって介護できる人がいる」が 29.6%、「介護できる人はいない」が 10.4%であった。

図表 3-2-118 介護力

	合計	介護できる人はいない	時間帯によって介護できる人がいる	常時、介護できる人がいる	無記入回答
全体	1,176 100.0%	120 10.2%	306 26.0%	724 61.6%	26 2.2%
訪問看護ステーション	951 100.0%	96 10.1%	251 26.4%	585 61.5%	19 2.0%
病院・診療所	225 100.0%	24 10.7%	55 24.4%	139 61.8%	7 3.1%
（うち）病院	90 100.0%	10 11.1%	15 16.7%	63 70.0%	2 2.2%
（うち）診療所	135 100.0%	14 10.4%	40 29.6%	76 56.3%	5 3.7%
がん	561 100.0%	37 6.6%	134 23.9%	382 68.1%	8 1.4%
肺炎	75 100.0%	6 8.0%	19 25.3%	48 64.0%	2 2.7%
心疾患	69 100.0%	10 14.5%	21 30.4%	35 50.7%	3 4.3%
脳血管疾患	17 100.0%	2 11.8%	5 29.4%	8 47.1%	2 11.8%
老衰	153 100.0%	4 2.6%	42 27.5%	104 68.0%	3 2.0%
その他	125 100.0%	19 15.2%	27 21.6%	76 60.8%	3 2.4%
（再掲）非がん	439 100.0%	41 9.3%	114 26.0%	271 61.7%	13 3.0%
無記入回答	176 100.0%	42 23.9%	58 33.0%	71 40.3%	5 2.8%

⑥ 直近の要介護度

直近の要介護度は「要介護5」が25.6%、「要介護4」が16.7%、「要介護2」が13.2%であった。

事業所区分別にみると、訪問看護ステーションは「要介護5」が24.6%、「要介護4」が16.8%、「要介護2」が13.4%であり、病院は「要介護5」が27.4%、「要介護2」が14.7%、「要介護1」が12.6%であり、診療所は「要介護5」が30.6%、「要介護4」が19.1%、「要介護2」が11.6%であった。

図表 3-2-119 直近の要介護度

	合計	要支援 1	要支援 2	要介護 1	要介護 2	要介護 3	要介護 4	要介護 5	その他	無記入 回答
全体	1,338 100.0%	40 3.0%	79 5.9%	117 8.7%	177 13.2%	155 11.6%	224 16.7%	342 25.6%	137 10.2%	67 5.0%
訪問看護 ステーション	1,070 100.0%	34 3.2%	62 5.8%	88 8.2%	143 13.4%	129 12.1%	180 16.8%	263 24.6%	110 10.3%	61 5.7%
病院・診 療所	268 100.0%	6 2.2%	17 6.3%	29 10.8%	34 12.7%	26 9.7%	44 16.4%	79 29.5%	27 10.1%	6 2.2%
(うち) 病院	95 100.0%	1 1.1%	7 7.4%	12 12.6%	14 14.7%	9 9.5%	11 11.6%	26 27.4%	13 13.7%	2 2.1%
(うち) 診療所	173 100.0%	5 2.9%	10 5.8%	17 9.8%	20 11.6%	17 9.8%	33 19.1%	53 30.6%	14 8.1%	4 2.3%
がん	609 100.0%	15 2.5%	30 4.9%	58 9.5%	95 15.6%	66 10.8%	85 14.0%	95 15.6%	117 19.2%	48 7.9%
肺炎	93 100.0%	2 2.2%	4 4.3%	8 8.6%	12 12.9%	7 7.5%	19 20.4%	37 39.8%	1 1.1%	3 3.2%
心疾患	80 100.0%	4 5.0%	3 3.8%	5 6.3%	5 6.3%	12 15.0%	21 26.3%	21 26.3%	5 6.3%	4 5.0%
脳血管疾 患	19 100.0%	0 0.0%	0 0.0%	3 15.8%	3 15.8%	1 5.3%	4 21.1%	6 31.6%	2 10.5%	0 0.0%
老衰	182 100.0%	1 0.5%	1 0.5%	2 1.1%	9 4.9%	18 9.9%	44 24.2%	96 52.7%	6 3.3%	5 2.7%
その他	147 100.0%	4 2.7%	4 2.7%	12 8.2%	26 17.7%	19 12.9%	27 18.4%	46 31.3%	3 2.0%	6 4.1%
(再掲)非 がん	521 100.0%	11 2.1%	12 2.3%	30 5.8%	55 10.6%	57 10.9%	115 22.1%	206 39.5%	17 3.3%	18 3.5%
無記入回 答	208 100.0%	14 6.7%	37 17.8%	29 13.9%	27 13.0%	32 15.4%	24 11.5%	41 19.7%	3 1.4%	1 0.5%

⑦ 障害高齢者の日常生活自立度

障害高齢者の日常生活自立度は「C 2」が 26.3%、「C 1」が 14.3%、「B 2」が 13.2%であった。

事業所区分別にみると、訪問看護ステーションは「C 2」が 24.1%、「C 1」が 15.2%、「B 2」が 13.4%であり、病院は「C 2」が 30.5%、「B 2」が 18.9%、「A 2」が 14.7%であり、診療所は「C 2」が 37.6%、「C 1」が 12.7%、「A 2」が 9.2%であった。

図表 3-2-120 障害高齢者の日常生活自立度

	合計	自立	J 1	J 2	A 1	A 2	B 1	B 2	C 1
全体	1,338 100.0%	41 3.1%	31 2.3%	66 4.9%	85 6.4%	166 12.4%	131 9.8%	176 13.2%	191 14.3%
訪問看護ステーション	1,070 100.0%	34 3.2%	23 2.1%	54 5.0%	69 6.4%	136 12.7%	109 10.2%	143 13.4%	163 15.2%
病院・診療所	268 100.0%	7 2.6%	8 3.0%	12 4.5%	16 6.0%	30 11.2%	22 8.2%	33 12.3%	28 10.4%
(うち)病院	95 100.0%	2 2.1%	3 3.2%	3 3.2%	8 8.4%	14 14.7%	7 7.4%	18 18.9%	6 6.3%
(うち)診療所	173 100.0%	5 2.9%	5 2.9%	9 5.2%	8 4.6%	16 9.2%	15 8.7%	15 8.7%	22 12.7%
がん	609 100.0%	24 3.9%	11 1.8%	23 3.8%	35 5.7%	88 14.4%	60 9.9%	80 13.1%	102 16.7%
肺炎	93 100.0%	1 1.1%	1 1.1%	2 2.2%	3 3.2%	11 11.8%	14 15.1%	21 22.6%	9 9.7%
心疾患	80 100.0%	0 0.0%	2 2.5%	8 10.0%	5 6.3%	8 10.0%	5 6.3%	11 13.8%	10 12.5%
脳血管疾患	19 100.0%	2 10.5%	0 0.0%	3 15.8%	1 5.3%	1 5.3%	1 5.3%	6 31.6%	1 5.3%
老衰	182 100.0%	1 0.5%	0 0.0%	0 0.0%	1 0.5%	4 2.2%	15 8.2%	23 12.6%	37 20.3%
その他	147 100.0%	3 2.0%	4 2.7%	5 3.4%	14 9.5%	17 11.6%	18 12.2%	17 11.6%	14 9.5%
(再掲)非がん	521 100.0%	7 1.3%	7 1.3%	18 3.5%	24 4.6%	41 7.9%	53 10.2%	78 15.0%	71 13.6%
無記入回答	208 100.0%	10 4.8%	13 6.3%	25 12.0%	26 12.5%	37 17.8%	18 8.7%	18 8.7%	18 8.7%

5. 死亡者

(続き)

	合計	C 2	不明	無記入 回答
全体	1,338 100.0%	352 26.3%	31 2.3%	68 5.1%
訪問看護ステーション	1,070 100.0%	258 24.1%	24 2.2%	57 5.3%
病院・診療所	268 100.0%	94 35.1%	7 2.6%	11 4.1%
(うち)病院	95 100.0%	29 30.5%	2 2.1%	3 3.2%
(うち)診療所	173 100.0%	65 37.6%	5 2.9%	8 4.6%
がん	609 100.0%	128 21.0%	20 3.3%	38 6.2%
肺炎	93 100.0%	29 31.2%	0 0.0%	2 2.2%
心疾患	80 100.0%	26 32.5%	1 1.3%	4 5.0%
脳血管疾患	19 100.0%	3 15.8%	0 0.0%	1 5.3%
老衰	182 100.0%	92 50.5%	3 1.6%	6 3.3%
その他	147 100.0%	49 33.3%	0 0.0%	6 4.1%
(再掲)非がん	521 100.0%	199 38.2%	4 0.8%	19 3.6%
無記入回答	208 100.0%	25 12.0%	7 3.4%	11 5.3%

⑧ 認知症高齢者の日常生活自立度

認知症高齢者の日常生活自立度は「自立」が26.2%、「I」が17.8%、「II b」、「IV」がそれぞれ10.5%であった。

事業所区分別にみると、訪問看護ステーションは「自立」が26.8%、「I」が19.1%、「II b」が10.3%であり、病院は「自立」が29.5%、「I」、「II a」、「III a」、「IV」がそれぞれ10.5%であり、診療所は「自立」が20.8%、「IV」が15.6%、「I」が13.9%であった。

図表 3-2-121 認知症高齢者の日常生活自立度

	合計	自立	I	II a	II b	III a	III b	IV	M
全体	1,338 100.0%	351 26.2%	238 17.8%	104 7.8%	140 10.5%	120 9.0%	64 4.8%	140 10.5%	47 3.5%
訪問看護ステーション	1,070 100.0%	287 26.8%	204 19.1%	82 7.7%	110 10.3%	91 8.5%	50 4.7%	103 9.6%	34 3.2%
病院・診療所	268 100.0%	64 23.9%	34 12.7%	22 8.2%	30 11.2%	29 10.8%	14 5.2%	37 13.8%	13 4.9%
(うち)病院	95 100.0%	28 29.5%	10 10.5%	10 10.5%	9 9.5%	10 10.5%	3 3.2%	10 10.5%	4 4.2%
(うち)診療所	173 100.0%	36 20.8%	24 13.9%	12 6.9%	21 12.1%	19 11.0%	11 6.4%	27 15.6%	9 5.2%
がん	609 100.0%	236 38.8%	121 19.9%	35 5.7%	47 7.7%	34 5.6%	11 1.8%	35 5.7%	14 2.3%
肺炎	93 100.0%	11 11.8%	12 12.9%	11 11.8%	12 12.9%	11 11.8%	9 9.7%	13 14.0%	6 6.5%
心疾患	80 100.0%	11 13.8%	17 21.3%	12 15.0%	10 12.5%	6 7.5%	5 6.3%	7 8.8%	6 7.5%
脳血管疾患	19 100.0%	3 15.8%	2 10.5%	2 10.5%	5 26.3%	0 0.0%	2 10.5%	3 15.8%	0 0.0%
老衰	182 100.0%	6 3.3%	10 5.5%	13 7.1%	23 12.6%	36 19.8%	21 11.5%	48 26.4%	11 6.0%
その他	147 100.0%	32 21.8%	25 17.0%	12 8.2%	18 12.2%	19 12.9%	5 3.4%	16 10.9%	8 5.4%
(再掲)非がん	521 100.0%	63 12.1%	66 12.7%	50 9.6%	68 13.1%	72 13.8%	42 8.1%	87 16.7%	31 6.0%
無記入回答	208 100.0%	52 25.0%	51 24.5%	19 9.1%	25 12.0%	14 6.7%	11 5.3%	18 8.7%	2 1.0%

5. 死亡者

(続き)

	合計	不明	無記入 回答
全体	1,338 100.0%	74 5.5%	60 4.5%
訪問看護ステーション	1,070 100.0%	56 5.2%	53 5.0%
病院・診療所	268 100.0%	18 6.7%	7 2.6%
(うち) 病院	95 100.0%	8 8.4%	3 3.2%
(うち) 診療所	173 100.0%	10 5.8%	4 2.3%
がん	609 100.0%	39 6.4%	37 6.1%
肺炎	93 100.0%	5 5.4%	3 3.2%
心疾患	80 100.0%	3 3.8%	3 3.8%
脳血管疾患	19 100.0%	2 10.5%	0 0.0%
老衰	182 100.0%	11 6.0%	3 1.6%
その他	147 100.0%	6 4.1%	6 4.1%
(再掲) 非がん	521 100.0%	27 5.2%	15 2.9%
無記入回答	208 100.0%	8 3.8%	8 3.8%

⑨ 傷病

傷病は「末期がん」が38.1%、「高血圧」が23.1%、「認知症」が19.0%であった。

事業所区分別にみると、訪問看護ステーションは「末期がん」が39.2%、「高血圧」が20.1%、「心臓病」が17.1%であり、病院は「高血圧」、「末期がん」がそれぞれ31.6%、「心臓病」が25.3%であり、診療所は「高血圧」が37.0%、「末期がん」が35.3%、「認知症」が34.7%であった。

図表 3-2-122 傷病(複数回答)

	合計	高血圧	脳卒中	心臓病	糖尿病	高脂血症	呼吸器の病気	胃腸・肝臓・胆のうの病気	腎臓・前立腺の病気
全体	1,338 100.0%	309 23.1%	177 13.2%	249 18.6%	189 14.1%	63 4.7%	224 16.7%	130 9.7%	129 9.6%
訪問看護ステーション	1,070 100.0%	215 20.1%	128 12.0%	183 17.1%	138 12.9%	41 3.8%	173 16.2%	94 8.8%	103 9.6%
病院・診療所	268 100.0%	94 35.1%	49 18.3%	66 24.6%	51 19.0%	22 8.2%	51 19.0%	36 13.4%	26 9.7%
(うち)病院	95 100.0%	30 31.6%	17 17.9%	24 25.3%	16 16.8%	7 7.4%	12 12.6%	9 9.5%	8 8.4%
(うち)診療所	173 100.0%	64 37.0%	32 18.5%	42 24.3%	35 20.2%	15 8.7%	39 22.5%	27 15.6%	18 10.4%
がん	609 100.0%	75 12.3%	33 5.4%	47 7.7%	71 11.7%	15 2.5%	63 10.3%	65 10.7%	39 6.4%
肺炎	93 100.0%	24 25.8%	22 23.7%	17 18.3%	18 19.4%	4 4.3%	56 60.2%	5 5.4%	6 6.5%
心疾患	80 100.0%	17 21.3%	18 22.5%	51 63.8%	21 26.3%	6 7.5%	13 16.3%	4 5.0%	16 20.0%
脳血管疾患	19 100.0%	5 26.3%	9 47.4%	3 15.8%	1 5.3%	1 5.3%	2 10.5%	0 0.0%	0 0.0%
老衰	182 100.0%	66 36.3%	35 19.2%	54 29.7%	20 11.0%	10 5.5%	24 13.2%	18 9.9%	22 12.1%
その他	147 100.0%	36 24.5%	25 17.0%	31 21.1%	17 11.6%	9 6.1%	32 21.8%	21 14.3%	20 13.6%
(再掲)非がん	521 100.0%	148 28.4%	109 20.9%	156 29.9%	77 14.8%	30 5.8%	127 24.4%	48 9.2%	64 12.3%
無記入回答	208 100.0%	86 41.3%	35 16.8%	46 22.1%	41 19.7%	18 8.7%	34 16.3%	17 8.2%	26 12.5%

5. 死亡者

(続き)

	合計	筋骨格 の病気	外傷	末期が ん	末期が ん以外 のがん	血液・ 免疫の 病気	精神疾 患	認知症	パーキ ンソン 病
全体	1,338 100.0%	105 7.8%	39 2.9%	510 38.1%	109 8.1%	33 2.5%	44 3.3%	254 19.0%	31 2.3%
訪問看護 ステーション	1,070 100.0%	76 7.1%	32 3.0%	419 39.2%	94 8.8%	25 2.3%	27 2.5%	176 16.4%	25 2.3%
病院・診 療所	268 100.0%	29 10.8%	7 2.6%	91 34.0%	15 5.6%	8 3.0%	17 6.3%	78 29.1%	6 2.2%
(うち) 病院	95 100.0%	10 10.5%	0 0.0%	30 31.6%	10 10.5%	1 1.1%	4 4.2%	18 18.9%	2 2.1%
(うち) 診療所	173 100.0%	19 11.0%	7 4.0%	61 35.3%	5 2.9%	7 4.0%	13 7.5%	60 34.7%	4 2.3%
がん	609 100.0%	23 3.8%	8 1.3%	484 79.5%	52 8.5%	9 1.5%	11 1.8%	43 7.1%	0 0.0%
肺炎	93 100.0%	11 11.8%	2 2.2%	3 3.2%	14 15.1%	0 0.0%	3 3.2%	24 25.8%	6 6.5%
心疾患	80 100.0%	6 7.5%	5 6.3%	3 3.8%	7 8.8%	2 2.5%	3 3.8%	19 23.8%	4 5.0%
脳血管疾 患	19 100.0%	0 0.0%	0 0.0%	3 15.8%	0 0.0%	0 0.0%	3 15.8%	6 31.6%	0 0.0%
老衰	182 100.0%	19 10.4%	9 4.9%	0 0.0%	5 2.7%	9 4.9%	4 2.2%	79 43.4%	8 4.4%
その他	147 100.0%	17 11.6%	11 7.5%	4 2.7%	12 8.2%	7 4.8%	5 3.4%	29 19.7%	8 5.4%
(再掲)非 がん	521 100.0%	53 10.2%	27 5.2%	13 2.5%	38 7.3%	18 3.5%	18 3.5%	157 30.1%	26 5.0%
無記入回 答	208 100.0%	29 13.9%	4 1.9%	13 6.3%	19 9.1%	6 2.9%	15 7.2%	54 26.0%	5 2.4%

(続き)

	合計	その他	無記入回答
全体	1,338 100.0%	167 12.5%	83 6.2%
訪問看護 ステーション	1,070 100.0%	137 12.8%	68 6.4%
病院・診 療所	268 100.0%	30 11.2%	15 5.6%
(うち) 病院	95 100.0%	15 15.8%	5 5.3%
(うち) 診療所	173 100.0%	15 8.7%	10 5.8%
がん	609 100.0%	39 6.4%	37 6.1%
肺炎	93 100.0%	17 18.3%	5 5.4%
心疾患	80 100.0%	8 10.0%	4 5.0%
脳血管疾 患	19 100.0%	2 10.5%	0 0.0%
老衰	182 100.0%	39 21.4%	12 6.6%
その他	147 100.0%	24 16.3%	15 10.2%
(再掲)非 がん	521 100.0%	90 17.3%	36 6.9%
無記入回 答	208 100.0%	38 18.3%	10 4.8%

⑩ ターミナル期か

対象者がターミナル期かをたずねたところ、「はい」が 49.3%であった。

事業所区別にみると、訪問看護ステーションは「はい」が 50.2%であり、病院は 42.1%であり、診療所は 47.4%であった。

図表 3-2-123 ターミナル期か

	合計	はい	いいえ	無記入 回答
全体	1,338 100.0%	659 49.3%	646 48.3%	33 2.5%
訪問看護ステーション	1,070 100.0%	537 50.2%	510 47.7%	23 2.1%
病院・診療所	268 100.0%	122 45.5%	136 50.7%	10 3.7%
（うち）病院	95 100.0%	40 42.1%	54 56.8%	1 1.1%
（うち）診療所	173 100.0%	82 47.4%	82 47.4%	9 5.2%
がん	609 100.0%	516 84.7%	86 14.1%	7 1.1%
肺炎	93 100.0%	19 20.4%	69 74.2%	5 5.4%
心疾患	80 100.0%	15 18.8%	62 77.5%	3 3.8%
脳血管疾患	19 100.0%	3 15.8%	16 84.2%	0 0.0%
老衰	182 100.0%	68 37.4%	110 60.4%	4 2.2%
その他	147 100.0%	18 12.2%	126 85.7%	3 2.0%
（再掲）非がん	521 100.0%	123 23.6%	383 73.5%	15 2.9%
無記入回答	208 100.0%	20 9.6%	177 85.1%	11 5.3%

(2) サービスの利用状況

① 利用している保険

訪問看護について利用している保険は、「介護保険」が54.6%、「医療保険」が56.7%であった。

事業所区分別にみると、訪問看護ステーションは「介護保険」が53.4%、「医療保険」が58.2%であり、病院は「介護保険」が68.4%、「医療保険」が44.2%であり、診療所は「介護保険」、「医療保険」がそれぞれ54.3%であった。

図表 3-2-124 利用している保険(複数回答)

	合計	介護保 険	医療保 険	無記入 回答
全体	1,338 100.0%	730 54.6%	759 56.7%	8 0.6%
訪問看護ステーション	1,070 100.0%	571 53.4%	623 58.2%	5 0.5%
病院・診療所	268 100.0%	159 59.3%	136 50.7%	3 1.1%
(うち)病院	95 100.0%	65 68.4%	42 44.2%	0 0.0%
(うち)診療所	173 100.0%	94 54.3%	94 54.3%	3 1.7%
がん	609 100.0%	138 22.7%	539 88.5%	3 0.5%
肺炎	93 100.0%	64 68.8%	35 37.6%	1 1.1%
心疾患	80 100.0%	64 80.0%	24 30.0%	0 0.0%
脳血管疾患	19 100.0%	14 73.7%	4 21.1%	1 5.3%
老衰	182 100.0%	150 82.4%	68 37.4%	2 1.1%
その他	147 100.0%	117 79.6%	52 35.4%	0 0.0%
(再掲)非がん	521 100.0%	409 78.5%	183 35.1%	4 0.8%
無記入回答	208 100.0%	183 88.0%	37 17.8%	1 0.5%

② 特別訪問看護指示書の交付の有無

特別訪問看護指示書の交付の有無は、「有」が17.6%であった。

事業所区分別にみると、訪問看護ステーションは「有」が18.0%であり、病院は14.7%であり、診療所は16.2%であった。

図表 3-2-125 特別訪問看護指示書の交付の有無

	合計	有	無	無記入 回答
全体	1,338 100.0%	235 17.6%	1,016 75.9%	87 6.5%
訪問看護ステーション	1,070 100.0%	193 18.0%	812 75.9%	65 6.1%
病院・診療所	268 100.0%	42 15.7%	204 76.1%	22 8.2%
（うち）病院	95 100.0%	14 14.7%	76 80.0%	5 5.3%
（うち）診療所	173 100.0%	28 16.2%	128 74.0%	17 9.8%
がん	609 100.0%	73 12.0%	500 82.1%	36 5.9%
肺炎	93 100.0%	27 29.0%	58 62.4%	8 8.6%
心疾患	80 100.0%	18 22.5%	58 72.5%	4 5.0%
脳血管疾患	19 100.0%	2 10.5%	15 78.9%	2 10.5%
老衰	182 100.0%	62 34.1%	111 61.0%	9 4.9%
その他	147 100.0%	26 17.7%	109 74.1%	12 8.2%
（再掲）非がん	521 100.0%	135 25.9%	351 67.4%	35 6.7%
無記入回答	208 100.0%	27 13.0%	165 79.3%	16 7.7%

③ 介護保険での看護職員の訪問回数

介護保険での看護職員の訪問回数は、「30分以上1時間未満」が平均2.6回、「30分未満」が平均1.9回であった。

事業所区分別にみると、訪問看護ステーションは「30分以上1時間未満」が平均2.9回、「30分未満」が平均1.6回であり、病院は「30分以上1時間未満」が平均2.0回、「30分未満」が平均1.5回であり、診療所は「30分未満」が平均3.9回、「30分以上1時間未満」が平均0.9回であった。

図表 3-2-126 介護保険での看護職員の訪問回数

単位：回

【20分未満】

	件数	合計	平均	標準偏差	中央値	最大値	最小値
全体	701	105	0.1	1.4	0.0	24	0
訪問看護ステーション	546	90	0.2	1.5	0.0	24	0
病院・診療所	155	15	0.1	0.7	0.0	6	0
（うち）病院	63	0	0.0	-	0.0	0	0
（うち）診療所	92	15	0.2	0.9	0.0	6	0
がん	125	1	0.0	0.1	0.0	1	0
肺炎	62	0	0.0	-	0.0	0	0
心疾患	62	1	0.0	0.1	0.0	1	0
脳血管疾患	14	0	0.0	-	0.0	0	0
老衰	142	15	0.1	0.6	0.0	6	0
その他	114	7	0.1	0.6	0.0	6	0
（再掲）非がん	394	23	0.1	0.5	0.0	6	0
無記入回答	182	81	0.4	2.6	0.0	24	0

【30分未満】

	件数	合計	平均	標準偏差	中央値	最大値	最小値
全体	701	1,304	1.9	4.7	0.0	62	0
訪問看護ステーション	546	852	1.6	4.0	0.0	49	0
病院・診療所	155	452	2.9	6.4	1.0	62	0
（うち）病院	63	95	1.5	1.9	0.0	7	0
（うち）診療所	92	357	3.9	8.0	2.0	62	0
がん	125	155	1.2	3.4	0.0	27	0
肺炎	62	71	1.1	2.7	0.0	15	0
心疾患	62	80	1.3	3.0	0.0	18	0
脳血管疾患	14	20	1.4	2.5	0.5	9	0
老衰	142	250	1.8	3.8	0.0	21	0
その他	114	208	1.8	4.6	0.0	37	0
（再掲）非がん	394	629	1.6	3.7	0.0	37	0
無記入回答	182	520	2.9	6.7	0.0	62	0

5. 死亡者

【30分以上1時間未満】

	件数	合計	平均	標準偏差	中央値	最大値	最小値
全体	701	1,809	2.6	4.1	1.0	30	0
訪問看護ステーション	546	1,607	2.9	4.4	1.0	30	0
病院・診療所	155	202	1.3	2.3	0.0	10	0
（うち）病院	63	123	2.0	2.8	0.0	10	0
（うち）診療所	92	79	0.9	1.7	0.0	9	0
がん	125	389	3.1	4.9	1.0	30	0
肺炎	62	137	2.2	3.2	1.0	14	0
心疾患	62	169	2.7	3.4	1.0	19	0
脳血管疾患	14	12	0.9	1.4	0.0	4	0
老衰	142	523	3.7	5.1	2.0	29	0
その他	114	213	1.9	3.1	0.5	16	0
（再掲）非がん	394	1,054	2.7	4.0	1.0	29	0
無記入回答	182	366	2.0	3.3	0.0	17	0

【1時間以上1時間30分未満】

	件数	合計	平均	標準偏差	中央値	最大値	最小値
全体	701	376	0.5	2.1	0.0	30	0
訪問看護ステーション	546	303	0.6	1.8	0.0	22	0
病院・診療所	155	73	0.5	2.9	0.0	30	0
（うち）病院	63	14	0.2	1.1	0.0	8	0
（うち）診療所	92	59	0.6	3.7	0.0	30	0
がん	125	112	0.9	2.1	0.0	12	0
肺炎	62	28	0.5	1.0	0.0	5	0
心疾患	62	30	0.5	1.7	0.0	10	0
脳血管疾患	14	1	0.1	0.3	0.0	1	0
老衰	142	103	0.7	2.7	0.0	22	0
その他	114	68	0.6	3.0	0.0	30	0
（再掲）非がん	394	230	0.6	2.4	0.0	30	0
無記入回答	182	34	0.2	1.0	0.0	10	0

④ 介護保険でのリハビリ職員の訪問回数（訪問看護ステーションのみ）

訪問看護ステーションにおいて、介護保険でのリハビリ職員の訪問回数は、「理学療法士」が平均 0.7 回、「作業療法士」が平均 0.2 回、「言語聴覚士」が平均 0.0 回であった。

図表 3-2-127 （訪問看護ステーション）介護保険でのリハビリ職員の訪問回数（n=546）

単位：回

	合計	平均	標準偏差	中央値	最大値	最小値
理学療法士	386	0.7	2.8	0.0	28	0
作業療法士	101	0.2	1.3	0.0	16	0
言語聴覚士	27	0.0	0.5	0.0	8	0

⑤ 医療保険での訪問看護の訪問回数

医療保険での訪問看護の訪問回数は平均 10.8 回であった。

事業所区別にみると、訪問看護ステーションは平均 11.4 回であり、病院は平均 5.6 回、診療所は平均 9.0 回であった。

図表 3-2-128 医療保険での訪問看護の訪問回数

単位：回

	件数	合計	平均	標準偏差	中央値	最大値	最小値
全体	596	6,461	10.8	13.5	6.5	109	0
訪問看護ステーション	494	5,642	11.4	13.8	7.0	109	0
病院・診療所	102	819	8.0	11.4	5.0	90	0
（うち）病院	29	162	5.6	6.2	4.0	29	0
（うち）診療所	73	657	9.0	12.8	5.0	90	0
がん	429	4,370	10.2	12.0	6.0	92	0
肺炎	32	369	11.5	15.6	6.0	63	0
心疾患	20	238	11.9	14.5	6.0	53	1
脳血管疾患	3	76	25.3	36.1	5.0	67	4
老衰	52	698	13.4	17.1	9.0	109	0
その他	31	434	14.0	20.5	8.0	89	0
（再掲）非がん	138	1,815	13.2	17.6	7.5	109	0
無記入回答	29	276	9.5	10.9	8.0	52	0

⑥ 訪問看護計画策定時に訪問する職種を決定した理由（訪問看護ステーションのみ）

訪問看護ステーションにおいて、訪問看護計画策定時に訪問する職種を決定した理由は、「医師から訪問する職種の指名があったため」が 51.7%、「ケアマネジャーからの依頼があったため」が 51.4%、「利用者や家族からの希望があったため」が 43.6%であった。

図表 3-2-129 （訪問看護ステーション）訪問看護計画策定時に訪問する職種を決定した理由
(複数回答)

	合計	医師から 訪問する 職種の指 名があっ たため	ケアマネ ジャーか らの依頼 があつた ため	利用者や 家族から の希望が あつたた め	病状等の アッセメ ントを踏 まえて必 要と判断 したため	医療行為 の実施が 必要であ つたため
訪問看護ステーション	1,070 100.0%	553 51.7%	550 51.4%	467 43.6%	330 30.8%	395 36.9%

	合計	リハビリ テーション の指示 であつた ため	計画策定 時には訪 問する職 種は決め ていない	その他	無記入回 答
訪問看護ステーション	1,070 100.0%	56 5.2%	11 1.0%	25 2.3%	77 7.2%

⑦ 平日の日中以外の計画的な訪問の有無

平日の日中以外の計画的な訪問の有無は、「有」が27.8%であった。

事業所区別にみると、訪問看護ステーションは「有」が28.9%であり、病院は13.7%であり、診療所は28.9%であった。

平日の日中以外の計画的な訪問が「有」と回答した人について、訪問した日程をたずねたところ、「土曜の日中」が76.9%、「日曜の日中」が64.2%、「夜間」が17.2%であった。

事業所区別にみると、訪問看護ステーションは「土曜の日中」が75.4%、「日曜の日中」が65.0%、「夜間」が18.4%であり、診療所は「土曜の日中」が84.0%、「日曜の日中」が56.0%、「夜間」が12.0%であった。

図表 3-2-130 平日の日中以外の計画的な訪問の有無

	合計	有	無	無記入 回答
全体	1,338 100.0%	372 27.8%	894 66.8%	72 5.4%
訪問看護ステーション	1,070 100.0%	309 28.9%	710 66.4%	51 4.8%
病院・診療所	268 100.0%	63 23.5%	184 68.7%	21 7.8%
（うち）病院	95 100.0%	13 13.7%	75 78.9%	7 7.4%
（うち）診療所	173 100.0%	50 28.9%	109 63.0%	14 8.1%
がん	609 100.0%	214 35.1%	373 61.2%	22 3.6%
肺炎	93 100.0%	21 22.6%	65 69.9%	7 7.5%
心疾患	80 100.0%	22 27.5%	49 61.3%	9 11.3%
脳血管疾患	19 100.0%	2 10.5%	13 68.4%	4 21.1%
老衰	182 100.0%	59 32.4%	112 61.5%	11 6.0%
その他	147 100.0%	29 19.7%	112 76.2%	6 4.1%
（再掲）非がん	521 100.0%	133 25.5%	351 67.4%	37 7.1%
無記入回答	208 100.0%	25 12.0%	170 81.7%	13 6.3%

5. 死亡者

図表 3-2-131 「有」の場合：訪問した日程

	合計	土曜の 日中	日曜の 日中	早朝	夜間	深夜	無記入 回答
全体	372 100.0%	286 76.9%	239 64.2%	36 9.7%	64 17.2%	32 8.6%	7 1.9%
訪問看護ステーション	309 100.0%	233 75.4%	201 65.0%	32 10.4%	57 18.4%	28 9.1%	5 1.6%
病院・診療所	63 100.0%	53 84.1%	38 60.3%	4 6.3%	7 11.1%	4 6.3%	2 3.2%
（うち）病院	13 100.0%	11 84.6%	10 76.9%	1 7.7%	1 7.7%	1 7.7%	0 0.0%
（うち）診療所	50 100.0%	42 84.0%	28 56.0%	3 6.0%	6 12.0%	3 6.0%	2 4.0%
がん	214 100.0%	169 79.0%	137 64.0%	21 9.8%	34 15.9%	22 10.3%	1 0.5%
肺炎	21 100.0%	14 66.7%	15 71.4%	2 9.5%	3 14.3%	2 9.5%	2 9.5%
心疾患	22 100.0%	17 77.3%	15 68.2%	2 9.1%	2 9.1%	3 13.6%	0 0.0%
脳血管疾患	2 100.0%	0 0.0%	0 0.0%	1 50.0%	1 50.0%	0 0.0%	1 50.0%
老衰	59 100.0%	45 76.3%	40 67.8%	4 6.8%	14 23.7%	2 3.4%	1 1.7%
その他	29 100.0%	23 79.3%	18 62.1%	3 10.3%	5 17.2%	1 3.4%	0 0.0%
（再掲）非がん	133 100.0%	99 74.4%	88 66.2%	12 9.0%	25 18.8%	8 6.0%	4 3.0%
無記入回答	25 100.0%	18 72.0%	14 56.0%	3 12.0%	5 20.0%	2 8.0%	2 8.0%

⑧ 訪問看護の加算等の状況

平成29年7月の訪問看護の加算等の状況は、「緊急時訪問看護加算」が65.1%、「特別管理加算」が42.9%、「看護体制強化加算」が9.0%であった。

事業所区分別にみると、訪問看護ステーションは「緊急時訪問看護加算」が72.5%、「特別管理加算」が48.4%、「看護体制強化加算」が10.7%であり、病院は「緊急時訪問看護加算」が37.9%、「特別管理加算」が23.2%、「複数名訪問加算」が8.4%であり、診療所は「緊急時訪問看護加算」が34.1%、「特別管理加算」が19.7%、「看護体制強化加算」が2.3%であった。

図表 3-2-132 訪問看護の加算等の状況(複数回答)

	合計	特別管理加算	複数名訪問加算	緊急時訪問看護加算	長時間訪問看護加算	退院時共同指導加算	看護体制強化加算	無記入回答
全体	1,338 100.0%	574 42.9%	80 6.0%	871 65.1%	68 5.1%	60 4.5%	121 9.0%	342 25.6%
訪問看護ステーション	1,070 100.0%	518 48.4%	69 6.4%	776 72.5%	62 5.8%	55 5.1%	114 10.7%	199 18.6%
病院・診療所	268 100.0%	56 20.9%	11 4.1%	95 35.4%	6 2.2%	5 1.9%	7 2.6%	143 53.4%
(うち)病院	95 100.0%	22 23.2%	8 8.4%	36 37.9%	3 3.2%	3 3.2%	3 3.2%	45 47.4%
(うち)診療所	173 100.0%	34 19.7%	3 1.7%	59 34.1%	3 1.7%	2 1.2%	4 2.3%	98 56.6%
がん	609 100.0%	299 49.1%	48 7.9%	415 68.1%	51 8.4%	44 7.2%	48 7.9%	138 22.7%
肺炎	93 100.0%	45 48.4%	1 1.1%	62 66.7%	1 1.1%	4 4.3%	15 16.1%	25 26.9%
心疾患	80 100.0%	31 38.8%	4 5.0%	56 70.0%	3 3.8%	2 2.5%	6 7.5%	18 22.5%
脳血管疾患	19 100.0%	6 31.6%	0 0.0%	12 63.2%	0 0.0%	0 0.0%	1 5.3%	6 31.6%
老衰	182 100.0%	71 39.0%	12 6.6%	137 75.3%	5 2.7%	5 2.7%	28 15.4%	29 15.9%
その他	147 100.0%	67 45.6%	8 5.4%	100 68.0%	4 2.7%	3 2.0%	16 10.9%	31 21.1%
(再掲)非がん	521 100.0%	220 42.2%	25 4.8%	367 70.4%	13 2.5%	14 2.7%	66 12.7%	109 20.9%
無記入回答	208 100.0%	55 26.4%	7 3.4%	89 42.8%	4 1.9%	2 1.0%	7 3.4%	95 45.7%

⑨ 利用者に対して実施したケア

利用者に対して実施したケアは、「家族等の介護指導・支援」が69.4%、「身体の清潔保持の管理・援助」が59.5%、「モニター測定」が57.8%であった。

事業所区分別にみると、訪問看護ステーションは「家族等の介護指導・支援」が71.9%、「身体の清潔保持の管理・援助」が63.8%、「病状のアセスメント」が60.9%であり、病院は「家族等の介護指導・支援」が57.9%、「モニター測定」が50.5%、「病状のアセスメント」が45.3%であり、診療所は「家族等の介護指導・支援」が60.7%、「モニター測定」が49.1%、「病状のアセスメント」「身体の清潔保持の管理・援助」がそれぞれ43.4%であった。

図表 3-2-133 利用者に対して実施したケア(複数回答)

	合計	胃ろう・腸ろうによる栄養管理	経鼻経管栄養	中心静脈栄養	カテーテルの管理	stomach の管理	喀痰吸引	ネブライザー	酸素療法
全体	1,338 100.0%	63 4.7%	25 1.9%	84 6.3%	216 16.1%	66 4.9%	295 22.0%	33 2.5%	368 27.5%
訪問看護ステーション	1,070 100.0%	47 4.4%	20 1.9%	68 6.4%	177 16.5%	56 5.2%	244 22.8%	23 2.1%	292 27.3%
病院・診療所	268 100.0%	16 6.0%	5 1.9%	16 6.0%	39 14.6%	10 3.7%	51 19.0%	10 3.7%	76 28.4%
(うち)病院	95 100.0%	8 8.4%	1 1.1%	2 2.1%	10 10.5%	4 4.2%	18 18.9%	2 2.1%	21 22.1%
(うち)診療所	173 100.0%	8 4.6%	4 2.3%	14 8.1%	29 16.8%	6 3.5%	33 19.1%	8 4.6%	55 31.8%

	合計	気管切開のケア	人工呼吸器の管理	静脈内注射	皮内、皮下及び筋肉内注射	簡易血糖測定	インスリン注射	疼痛管理(麻薬なし)	疼痛管理(麻薬使用)
全体	1,338 100.0%	14 1.0%	16 1.2%	310 23.2%	91 6.8%	46 3.4%	17 1.3%	135 10.1%	318 23.8%
訪問看護ステーション	1,070 100.0%	9 0.8%	13 1.2%	238 22.2%	72 6.7%	33 3.1%	13 1.2%	112 10.5%	259 24.2%
病院・診療所	268 100.0%	5 1.9%	3 1.1%	72 26.9%	19 7.1%	13 4.9%	4 1.5%	23 8.6%	59 22.0%
(うち)病院	95 100.0%	4 4.2%	2 2.1%	14 14.7%	5 5.3%	4 4.2%	0 0.0%	8 8.4%	21 22.1%
(うち)診療所	173 100.0%	1 0.6%	1 0.6%	58 33.5%	14 8.1%	9 5.2%	4 2.3%	15 8.7%	38 22.0%

第3章 訪問看護業調査の結果の詳細
第2節 訪問看護 利用者調査票

(続き)

	合計	服薬指導・管理	創傷処置	褥瘡処置	褥瘡の予防	浣腸	摘便	排泄の援助	導尿
全体	1,338 100.0%	571 42.7%	160 12.0%	256 19.1%	471 35.2%	227 17.0%	382 28.6%	373 27.9%	27 2.0%
訪問看護ステーション	1,070 100.0%	471 44.0%	132 12.3%	200 18.7%	391 36.5%	190 17.8%	335 31.3%	331 30.9%	23 2.1%
病院・診療所	268 100.0%	100 37.3%	28 10.4%	56 20.9%	80 29.9%	37 13.8%	47 17.5%	42 15.7%	4 1.5%
(うち)病院	95 100.0%	36 37.9%	11 11.6%	12 12.6%	22 23.2%	9 9.5%	13 13.7%	19 20.0%	2 2.1%
(うち)診療所	173 100.0%	64 37.0%	17 9.8%	44 25.4%	58 33.5%	28 16.2%	34 19.7%	23 13.3%	2 1.2%

	合計	膀胱洗浄	病状のアセスメント	モニター測定	リハビリテーション	口腔ケア	身体の清潔保持の管理・援助	本人の療養指導	本人の精神的な状態の変化への対応
全体	1,338 100.0%	34 2.5%	770 57.5%	773 57.8%	305 22.8%	439 32.8%	796 59.5%	456 34.1%	680 50.8%
訪問看護ステーション	1,070 100.0%	26 2.4%	652 60.9%	640 59.8%	273 25.5%	377 35.2%	683 63.8%	388 36.3%	571 53.4%
病院・診療所	268 100.0%	8 3.0%	118 44.0%	133 49.6%	32 11.9%	62 23.1%	113 42.2%	68 25.4%	109 40.7%
(うち)病院	95 100.0%	1 1.1%	43 45.3%	48 50.5%	8 8.4%	13 13.7%	38 40.0%	29 30.5%	38 40.0%
(うち)診療所	173 100.0%	7 4.0%	75 43.4%	85 49.1%	24 13.9%	49 28.3%	75 43.4%	39 22.5%	71 41.0%

	合計	家族等の介護指導・支援	家屋の改善・療養環境整備の支援	その他	無記入回答
全体	1,338 100.0%	929 69.4%	175 13.1%	108 8.1%	80 6.0%
訪問看護ステーション	1,070 100.0%	769 71.9%	150 14.0%	88 8.2%	49 4.6%
病院・診療所	268 100.0%	160 59.7%	25 9.3%	20 7.5%	31 11.6%
(うち)病院	95 100.0%	55 57.9%	8 8.4%	4 4.2%	15 15.8%
(うち)診療所	173 100.0%	105 60.7%	17 9.8%	16 9.2%	16 9.2%

5. 死亡者

1) (リハビリテーションを実施した場合) 実施者 (訪問看護ステーションのみ)

リハビリテーションを実施したと回答した人について、実施者をたずねたところ、訪問看護ステーションは「看護職員」が 48.7%、「リハビリ職員」が 33.3%、「看護職員とリハビリ職員」が 14.3%であった。

図表 3-2-134 実施者 (訪問看護ステーション)

	合計	看護職員	リハビリ職員	看護職員とリハビリ職員	無記入回答
訪問看護ステーション	273 100.0%	133 48.7%	91 33.3%	39 14.3%	10 3.7%

2) (リハビリテーションを実施した場合) 実施した内容

リハビリテーションを実施したと回答した人について、実施した内容をたずねたところ、「マッサージ」が 56.4%、「基本的動作訓練」が 46.6%、「機能回復訓練」が 39.7%であった。

事業所区分別にみると、訪問看護ステーションは「マッサージ」が 56.0%、「基本的動作訓練」が 46.9%、「機能回復訓練」が 41.0%であった。

診療所は「マッサージ」が 54.2%、「基本的動作訓練」が 45.8%であった。

図表 3-2-135 実施した内容(複数回答)

	合計	機能回復訓練	基本的動作訓練	応用的動作訓練	社会適応練習	コミュニケーション訓練	自己訓練練習	マッサージ	無記入回答
全体	305 100.0%	121 39.7%	142 46.6%	30 9.8%	8 2.6%	23 7.5%	37 12.1%	172 56.4%	25 8.2%
訪問看護ステーション	273 100.0%	112 41.0%	128 46.9%	29 10.6%	8 2.9%	22 8.1%	30 11.0%	153 56.0%	24 8.8%
病院・診療所	32 100.0%	9 28.1%	14 43.8%	1 3.1%	0 0.0%	1 3.1%	7 21.9%	19 59.4%	1 3.1%
(うち) 病院	8 100.0%	4 50.0%	3 37.5%	0 0.0%	0 0.0%	0 0.0%	2 25.0%	6 75.0%	0 0.0%
(うち) 診療所	24 100.0%	5 20.8%	11 45.8%	1 4.2%	0 0.0%	1 4.2%	5 20.8%	13 54.2%	1 4.2%

3) (リハビリテーションを実施した場合) 実施した理由

リハビリテーションを実施したと回答した人について、実施した理由をたずねたところ、「病状等のアセスメントを踏まえて必要と判断したため」が 57.4%、「利用者や家族からの希望があったため」が 49.8%、「リハビリテーションの指示であったため」が 32.1%であった。

事業所区分別にみると、訪問看護ステーションは「病状等のアセスメントを踏まえて必要と判断したため」が 56.4%、「利用者や家族からの希望があったため」が 51.6%、「リハビリテーションの指示であったため」が 32.6%であった。

診療所は「病状等のアセスメントを踏まえて必要と判断したため」が 70.8%、「リハビリテーションの指示であったため」が 25.0%であった。

図表 3-2-136 実施した理由(複数回答)

	合計	リハビリテーションの指示であったため	ケアマネジャーからの依頼があったため	利用者や家族からの希望があったため	病状等のアセスメントを踏まえて必要と判断したため	その他	無記入回答
全体	305 100.0%	98 32.1%	84 27.5%	152 49.8%	175 57.4%	10 3.3%	15 4.9%
訪問看護ステーション	273 100.0%	89 32.6%	80 29.3%	141 51.6%	154 56.4%	8 2.9%	14 5.1%
病院・診療所	32 100.0%	9 28.1%	4 12.5%	11 34.4%	21 65.6%	2 6.3%	1 3.1%
(うち) 病院	8 100.0%	3 37.5%	3 37.5%	6 75.0%	4 50.0%	0 0.0%	0 0.0%
(うち) 診療所	24 100.0%	6 25.0%	1 4.2%	5 20.8%	17 70.8%	2 8.3%	1 4.2%

⑩ 緊急訪問の有無と回数

緊急訪問の有無は、「有」が49.3%であった。

事業所区分別にみると、訪問看護ステーションは「有」が52.6%であり、病院は43.2%であり、診療所は31.8%であった。

緊急訪問が「有」と回答した人について、訪問回数をたずねたところ、平均2.3回であり、うち、早朝・夜間・深夜の回数は平均1.2回であった。

事業所区分別にみると、訪問看護ステーションは平均2.3回、うち、早朝・夜間・深夜の回数は平均1.2回であり、病院はそれぞれ平均2.5回、平均1.0回であり、診療所はそれぞれ平均2.3回、平均1.3回であった。

図表 3-2-137 緊急訪問の有無

	合計	有	無	無記入 回答
全体	1,338 100.0%	659 49.3%	610 45.6%	69 5.2%
訪問看護ステーション	1,070 100.0%	563 52.6%	457 42.7%	50 4.7%
病院・診療所	268 100.0%	96 35.8%	153 57.1%	19 7.1%
(うち) 病院	95 100.0%	41 43.2%	50 52.6%	4 4.2%
(うち) 診療所	173 100.0%	55 31.8%	103 59.5%	15 8.7%
がん	609 100.0%	375 61.6%	201 33.0%	33 5.4%
肺炎	93 100.0%	47 50.5%	38 40.9%	8 8.6%
心疾患	80 100.0%	38 47.5%	40 50.0%	2 2.5%
脳血管疾患	19 100.0%	4 21.1%	14 73.7%	1 5.3%
老衰	182 100.0%	105 57.7%	72 39.6%	5 2.7%
その他	147 100.0%	53 36.1%	87 59.2%	7 4.8%
(再掲)非がん	521 100.0%	247 47.4%	251 48.2%	23 4.4%
無記入回答	208 100.0%	37 17.8%	158 76.0%	13 6.3%

図表 3-2-138 「有」の場合：回数

単位：回

	件数	合計	平均	標準偏差	中央値	最大値	最小値
全体	609	1,402	2.3	2.3	2.0	25	0
訪問看護ステーション	524	1,196	2.3	2.3	2.0	25	0
病院・診療所	85	206	2.4	2.1	2.0	12	1
（うち）病院	37	94	2.5	2.2	2.0	11	1
（うち）診療所	48	112	2.3	2.1	1.0	12	1
がん	347	829	2.4	2.3	2.0	25	0
肺炎	44	87	2.0	1.5	2.0	9	1
心疾患	36	77	2.1	2.0	1.0	11	1
脳血管疾患	3	4	1.3	0.6	1.0	2	1
老衰	100	218	2.2	2.1	1.0	14	1
その他	49	131	2.7	3.4	1.0	17	1
（再掲）非がん	232	517	2.2	2.3	1.0	17	1
無記入回答	30	56	1.9	1.8	1.0	8	0

図表 3-2-139 「有」の場合：早朝・夜間・深夜の回数

単位：回

	件数	合計	平均	標準偏差	中央値	最大値	最小値
全体	609	711	1.2	1.4	1.0	12	0
訪問看護ステーション	524	614	1.2	1.4	1.0	12	0
病院・診療所	85	97	1.1	1.3	1.0	6	0
（うち）病院	37	37	1.0	1.3	1.0	6	0
（うち）診療所	48	60	1.3	1.3	1.0	6	0
がん	347	457	1.3	1.4	1.0	11	0
肺炎	44	43	1.0	1.4	1.0	8	0
心疾患	36	30	0.8	0.8	1.0	2	0
脳血管疾患	3	3	1.0		1.0	1	1
老衰	100	105	1.1	1.4	1.0	10	0
その他	49	47	1.0	1.8	1.0	12	0
（再掲）非がん	232	228	1.0	1.4	1.0	12	0
無記入回答	30	26	0.9	1.0	1.0	3	0

5. 死亡者

1) (緊急訪問が「有」の場合) 訪問時間帯

緊急訪問が「有」と回答した人について、直近の訪問について訪問時間帯をたずねたところ、「日中」が38.1%、「深夜」が24.7%、「夜間」が23.5%であった。

事業所区分別にみると、訪問看護ステーションは「日中」が38.4%、「深夜」が25.4%、「夜間」が23.6%であり、病院は「日中」が34.1%、「夜間」が29.3%、「深夜」が17.1%であり、診療所は「日中」が38.2%、「深夜」が23.6%、「夜間」が18.2%であった。

図表 3-2-140 訪問時間帯

	合計	日中	早朝	夜間	深夜	無記入回答
全体	659 100.0%	251 38.1%	65 9.9%	155 23.5%	163 24.7%	25 3.8%
訪問看護ステーション	563 100.0%	216 38.4%	52 9.2%	133 23.6%	143 25.4%	19 3.4%
病院・診療所	96 100.0%	35 36.5%	13 13.5%	22 22.9%	20 20.8%	6 6.3%
(うち) 病院	41 100.0%	14 34.1%	4 9.8%	12 29.3%	7 17.1%	4 9.8%
(うち) 診療所	55 100.0%	21 38.2%	9 16.4%	10 18.2%	13 23.6%	2 3.6%
がん	375 100.0%	131 34.9%	36 9.6%	87 23.2%	107 28.5%	14 3.7%
肺炎	47 100.0%	19 40.4%	5 10.6%	10 21.3%	11 23.4%	2 4.3%
心疾患	38 100.0%	15 39.5%	5 13.2%	12 31.6%	5 13.2%	1 2.6%
脳血管疾患	4 100.0%	0 0.0%	1 25.0%	2 50.0%	1 25.0%	0 0.0%
老衰	105 100.0%	42 40.0%	11 10.5%	24 22.9%	25 23.8%	3 2.9%
その他	53 100.0%	27 50.9%	5 9.4%	10 18.9%	10 18.9%	1 1.9%
(再掲)非がん	247 100.0%	103 41.7%	27 10.9%	58 23.5%	52 21.1%	7 2.8%
無記入回答	37 100.0%	17 45.9%	2 5.4%	10 27.0%	4 10.8%	4 10.8%

2) (緊急訪問が「有」の場合) 直近の1回について実施した内容

緊急訪問が「有」と回答した人について、直近の1回について実施した内容をたずねたところ、「モニター測定」が48.9%、「病状のアセスメント」が45.8%、「家族等の介護指導・支援」が39.8%であった。

事業所区分別にみると、訪問看護ステーションは「モニター測定」が49.9%、「病状のアセスメント」が46.9%、「家族等の介護指導・支援」が40.1%であり、病院は「病状のアセスメント」が46.3%、「モニター測定」が41.5%、「家族等の介護指導・支援」が34.1%であり、診療所は「モニター測定」が43.6%、「家族等の介護指導・支援」が40.0%、「病状のアセスメント」が34.5%であった。

図表 3-2-141 直近の1回について実施した内容(複数回答)

	合計	胃ろう・腸ろうによる栄養管理	経鼻経管栄養	中心静脈栄養	カテーテルの管理	ストマの管理	喀痰吸引	ネブライザー	酸素療法
全体	659 100.0%	4 0.6%	6 0.9%	13 2.0%	34 5.2%	6 0.9%	121 18.4%	10 1.5%	105 15.9%
訪問看護ステーション	563 100.0%	3 0.5%	5 0.9%	10 1.8%	24 4.3%	5 0.9%	102 18.1%	6 1.1%	85 15.1%
病院・診療所	96 100.0%	1 1.0%	1 1.0%	3 3.1%	10 10.4%	1 1.0%	19 19.8%	4 4.2%	20 20.8%
(うち)病院	41 100.0%	1 2.4%	0 0.0%	0 0.0%	6 14.6%	0 0.0%	8 19.5%	4 9.8%	7 17.1%
(うち)診療所	55 100.0%	0 0.0%	1 1.8%	3 5.5%	4 7.3%	1 1.8%	11 20.0%	0 0.0%	13 23.6%
がん	375 100.0%	1 0.3%	4 1.1%	9 2.4%	20 5.3%	3 0.8%	59 15.7%	7 1.9%	66 17.6%
肺炎	47 100.0%	0 0.0%	2 4.3%	2 4.3%	5 10.6%	0 0.0%	16 34.0%	1 2.1%	16 34.0%
心疾患	38 100.0%	1 2.6%	0 0.0%	2 5.3%	3 7.9%	0 0.0%	5 13.2%	1 2.6%	6 15.8%
脳血管疾患	4 100.0%	0 0.0%	0 0.0%	0 0.0%	0 0.0%	0 0.0%	1 25.0%	0 0.0%	1 25.0%
老衰	105 100.0%	0 0.0%	0 0.0%	0 0.0%	3 2.9%	0 0.0%	29 27.6%	0 0.0%	7 6.7%
その他	53 100.0%	2 3.8%	0 0.0%	0 0.0%	2 3.8%	0 0.0%	8 15.1%	1 1.9%	7 13.2%
(再掲)非がん	247 100.0%	3 1.2%	2 0.8%	4 1.6%	13 5.3%	0 0.0%	59 23.9%	3 1.2%	37 15.0%
無記入回答	37 100.0%	0 0.0%	0 0.0%	0 0.0%	1 2.7%	3 8.1%	3 8.1%	0 0.0%	2 5.4%

5. 死亡者

(続き)

	合計	気管切開のケア	人工呼吸器の管理	静脈内注射	皮内、皮下及び筋肉内注射	簡易血糖測定	インスリン注射	疼痛管理(麻薬なし)	疼痛管理(麻薬使用)
全体	659 100.0%	3 0.5%	5 0.8%	80 12.1%	16 2.4%	5 0.8%	1 0.2%	28 4.2%	94 14.3%
訪問看護ステーション	563 100.0%	1 0.2%	3 0.5%	62 11.0%	12 2.1%	5 0.9%	1 0.2%	24 4.3%	72 12.8%
病院・診療所	96 100.0%	2 2.1%	2 2.1%	18 18.8%	4 4.2%	0 0.0%	0 0.0%	4 4.2%	22 22.9%
(うち)病院	41 100.0%	2 4.9%	1 2.4%	4 9.8%	2 4.9%	0 0.0%	0 0.0%	2 4.9%	9 22.0%
(うち)診療所	55 100.0%	0 0.0%	1 1.8%	14 25.5%	2 3.6%	0 0.0%	0 0.0%	2 3.6%	13 23.6%
がん	375 100.0%	1 0.3%	1 0.3%	47 12.5%	11 2.9%	3 0.8%	1 0.3%	21 5.6%	91 24.3%
肺炎	47 100.0%	1 2.1%	2 4.3%	6 12.8%	0 0.0%	1 2.1%	0 0.0%	0 0.0%	1 2.1%
心疾患	38 100.0%	0 0.0%	0 0.0%	3 7.9%	0 0.0%	0 0.0%	0 0.0%	2 5.3%	0 0.0%
脳血管疾患	4 100.0%	0 0.0%	0 0.0%	1 25.0%	0 0.0%	0 0.0%	0 0.0%	0 0.0%	1 25.0%
老衰	105 100.0%	0 0.0%	0 0.0%	11 10.5%	1 1.0%	0 0.0%	0 0.0%	3 2.9%	0 0.0%
その他	53 100.0%	1 1.9%	2 3.8%	8 15.1%	3 5.7%	0 0.0%	0 0.0%	1 1.9%	1 1.9%
(再掲)非がん	247 100.0%	2 0.8%	4 1.6%	29 11.7%	4 1.6%	1 0.4%	0 0.0%	6 2.4%	3 1.2%
無記入回答	37 100.0%	0 0.0%	0 0.0%	4 10.8%	1 2.7%	1 2.7%	0 0.0%	1 2.7%	0 0.0%

(続き)

	合計	服薬指導・管理	創傷処置	褥瘡処置	褥瘡の予防	浣腸	摘便	排泄の援助	導尿
全体	659 100.0%	57 8.6%	10 1.5%	21 3.2%	34 5.2%	18 2.7%	32 4.9%	65 9.9%	11 1.7%
訪問看護ステーション	563 100.0%	46 8.2%	8 1.4%	11 2.0%	28 5.0%	14 2.5%	28 5.0%	58 10.3%	9 1.6%
病院・診療所	96 100.0%	11 11.5%	2 2.1%	10 10.4%	6 6.3%	4 4.2%	4 4.2%	7 7.3%	2 2.1%
(うち)病院	41 100.0%	2 4.9%	1 2.4%	2 4.9%	2 4.9%	1 2.4%	1 2.4%	2 4.9%	1 2.4%
(うち)診療所	55 100.0%	9 16.4%	1 1.8%	8 14.5%	4 7.3%	3 5.5%	3 5.5%	5 9.1%	1 1.8%
がん	375 100.0%	36 9.6%	9 2.4%	13 3.5%	20 5.3%	12 3.2%	13 3.5%	38 10.1%	8 2.1%
肺炎	47 100.0%	6 12.8%	0 0.0%	2 4.3%	4 8.5%	0 0.0%	3 6.4%	5 10.6%	0 0.0%
心疾患	38 100.0%	1 2.6%	0 0.0%	2 5.3%	2 5.3%	0 0.0%	2 5.3%	4 10.5%	0 0.0%
脳血管疾患	4 100.0%	0 0.0%	0 0.0%	0 0.0%	1 25.0%	1 25.0%	1 25.0%	1 25.0%	0 0.0%
老衰	105 100.0%	3 2.9%	0 0.0%	1 1.0%	3 2.9%	3 2.9%	9 8.6%	10 9.5%	0 0.0%
その他	53 100.0%	6 11.3%	0 0.0%	2 3.8%	3 5.7%	2 3.8%	3 5.7%	6 11.3%	2 3.8%
(再掲)非がん	247 100.0%	16 6.5%	0 0.0%	7 2.8%	13 5.3%	6 2.4%	18 7.3%	26 10.5%	2 0.8%
無記入回答	37 100.0%	5 13.5%	1 2.7%	1 2.7%	1 2.7%	0 0.0%	1 2.7%	1 2.7%	1 2.7%

5. 死亡者

(続き)

	合計	膀胱洗 浄	病状の アセスメント	モニター測 定	リハビリテ ーション	口腔ケア	身体の 清潔保 持の管 理・援 助	本人の 療養指 導	本人の 精神的 な状態 の変化 への対 応
全体	659 100.0%	5 0.8%	302 45.8%	322 48.9%	3 0.5%	67 10.2%	102 15.5%	48 7.3%	137 20.8%
訪問看護ステーション	563 100.0%	2 0.4%	264 46.9%	281 49.9%	3 0.5%	59 10.5%	89 15.8%	42 7.5%	119 21.1%
病院・診療所	96 100.0%	3 3.1%	38 39.6%	41 42.7%	0 0.0%	8 8.3%	13 13.5%	6 6.3%	18 18.8%
(うち) 病院	41 100.0%	0 0.0%	19 46.3%	17 41.5%	0 0.0%	0 0.0%	4 9.8%	3 7.3%	10 24.4%
(うち) 診療所	55 100.0%	3 5.5%	19 34.5%	24 43.6%	0 0.0%	8 14.5%	9 16.4%	3 5.5%	8 14.5%
がん	375 100.0%	3 0.8%	168 44.8%	181 48.3%	1 0.3%	36 9.6%	59 15.7%	29 7.7%	92 24.5%
肺炎	47 100.0%	1 2.1%	20 42.6%	23 48.9%	0 0.0%	9 19.1%	7 14.9%	4 8.5%	13 27.7%
心疾患	38 100.0%	0 0.0%	21 55.3%	20 52.6%	0 0.0%	2 5.3%	6 15.8%	5 13.2%	9 23.7%
脳血管疾患	4 100.0%	0 0.0%	2 50.0%	3 75.0%	0 0.0%	1 25.0%	1 25.0%	0 0.0%	0 0.0%
老衰	105 100.0%	0 0.0%	54 51.4%	51 48.6%	0 0.0%	13 12.4%	16 15.2%	2 1.9%	6 5.7%
その他	53 100.0%	0 0.0%	24 45.3%	30 56.6%	2 3.8%	4 7.5%	10 18.9%	4 7.5%	12 22.6%
(再掲)非がん	247 100.0%	1 0.4%	121 49.0%	127 51.4%	2 0.8%	29 11.7%	40 16.2%	15 6.1%	40 16.2%
無記入回答	37 100.0%	1 2.7%	13 35.1%	14 37.8%	0 0.0%	2 5.4%	3 8.1%	4 10.8%	5 13.5%

(続き)

	合計	家族等の介護指導・支援	家屋の改善・療養環境整備の支援	その他	無記入回答
全体	659 100.0%	262 39.8%	10 1.5%	234 35.5%	16 2.4%
訪問看護ステーション	563 100.0%	226 40.1%	10 1.8%	205 36.4%	15 2.7%
病院・診療所	96 100.0%	36 37.5%	0 0.0%	29 30.2%	1 1.0%
(うち)病院	41 100.0%	14 34.1%	0 0.0%	14 34.1%	1 2.4%
(うち)診療所	55 100.0%	22 40.0%	0 0.0%	15 27.3%	0 0.0%
がん	375 100.0%	159 42.4%	6 1.6%	129 34.4%	5 1.3%
肺炎	47 100.0%	20 42.6%	1 2.1%	14 29.8%	2 4.3%
心疾患	38 100.0%	17 44.7%	0 0.0%	15 39.5%	1 2.6%
脳血管疾患	4 100.0%	1 25.0%	0 0.0%	2 50.0%	0 0.0%
老衰	105 100.0%	42 40.0%	1 1.0%	49 46.7%	3 2.9%
その他	53 100.0%	18 34.0%	1 1.9%	17 32.1%	0 0.0%
(再掲)非がん	247 100.0%	98 39.7%	3 1.2%	97 39.3%	6 2.4%
無記入回答	37 100.0%	5 13.5%	1 2.7%	8 21.6%	5 13.5%

(3) 他のサービスとの連携状況

① 他の訪問看護事業所からの訪問の有無と回数

他の訪問看護事業所からの訪問の有無は、「有」が5.2%であった。

事業所区別にみると、訪問看護ステーションは「有」が4.5%であり、病院は5.3%であり、診療所は9.8%であった。

他の訪問看護事業所からの訪問が「有」と回答した人について、訪問した職種と訪問回数をたずねたところ、「看護職員」が30人、平均7.2回であり、「リハビリ職員」が15人、平均5.3回であった。

図表 3-2-142 他の訪問看護事業所からの訪問の有無

	合計	有	無	無記入 回答
全体	1,338 100.0%	70 5.2%	1,194 89.2%	74 5.5%
訪問看護ステーション	1,070 100.0%	48 4.5%	958 89.5%	64 6.0%
病院・診療所	268 100.0%	22 8.2%	236 88.1%	10 3.7%
(うち)病院	95 100.0%	5 5.3%	87 91.6%	3 3.2%
(うち)診療所	173 100.0%	17 9.8%	149 86.1%	7 4.0%
がん	609 100.0%	33 5.4%	543 89.2%	33 5.4%
肺炎	93 100.0%	4 4.3%	80 86.0%	9 9.7%
心疾患	80 100.0%	1 1.3%	77 96.3%	2 2.5%
脳血管疾患	19 100.0%	3 15.8%	14 73.7%	2 10.5%
老衰	182 100.0%	8 4.4%	168 92.3%	6 3.3%
その他	147 100.0%	13 8.8%	127 86.4%	7 4.8%
(再掲)非がん	521 100.0%	29 5.6%	466 89.4%	26 5.0%
無記入回答	208 100.0%	8 3.8%	185 88.9%	15 7.2%

図表 3-2-143 「有」の場合：看護職員の訪問回数

単位：回

	件数	合計	平均	標準偏差	中央値	最大値	最小値
全体	30	216	7.2	6.6	5.0	31	1
訪問看護ステーション	22	126	5.7	4.8	4.0	17	1
病院・診療所	8	90	11.3	9.1	8.0	31	2
（うち）病院	2	12	6.0	2.8	6.0	8	4
（うち）診療所	6	78	13.0	10.0	11.0	31	2
がん	16	121	7.6	7.6	6.0	31	1
肺炎	3	19	6.3	8.4	2.0	16	1
心疾患	0						
脳血管疾患	1	3	3.0		3.0	3	3
老衰	3	24	8.0	6.0	8.0	14	2
その他	4	29	7.3	5.9	6.5	15	1
（再掲）非がん	11	75	6.8	5.8	5.0	16	1
無記入回答	3	20	6.7	4.6	4.0	12	4

図表 3-2-144 「有」の場合：リハビリ職員の訪問回数

単位：回

	件数	合計	平均	標準偏差	中央値	最大値	最小値
全体	15	80	5.3	6.9	3.0	28	1
訪問看護ステーション	11	62	5.6	7.7	3.0	28	1
病院・診療所	4	18	4.5	5.0	2.0	12	2
（うち）病院	1	2	2.0		2.0	2	2
（うち）診療所	3	16	5.3	5.8	2.0	12	2
がん	3	9	3.0	2.6	2.0	6	1
肺炎	1	3	3.0		3.0	3	3
心疾患	1	2	2.0		2.0	2	2
脳血管疾患	1	1	1.0		1.0	1	1
老衰	2	6	3.0	1.4	3.0	4	2
その他	4	15	3.8	2.9	2.5	8	2
（再掲）非がん	9	27	3.0	2.1	2.0	8	1
無記入回答	3	44	14.7	12.2	12.0	28	4

② 他の介護保険サービスの利用実績

他の介護保険サービスの利用実績は、「福祉用具貸与」が 50.8%、「訪問介護」が 27.7%、「訪問入浴介護」が 15.7%であった。

事業所区分別にみると、訪問看護ステーションは「福祉用具貸与」が 51.2%、「訪問介護」が 27.4%、「訪問入浴介護」が 16.0%であり、病院は「福祉用具貸与」が 44.2%、「訪問介護」が 25.3%、「通所介護」が 13.7%であり、診療所は「福祉用具貸与」が 52.0%、「訪問介護」が 31.2%、「訪問入浴介護」が 16.2%であった。

訪問介護の利用実績があると回答した人について、回数をたずねたところ、平均 19.7 回であった。

事業所区分別にみると、訪問看護ステーションは平均 20.1 回、病院は平均 11.0 回、診療所は平均 21.3 回であった。

図表 3-2-145 他の介護保険サービスの利用実績(複数回答)

	合計	訪問介護	訪問入浴介護	訪問リハビリテーション	通所介護	通所リハビリテーション	短期入所生活介護	短期入所療養介護	福祉用具貸与
全体	1,338 100.0%	371 27.7%	210 15.7%	43 3.2%	166 12.4%	55 4.1%	40 3.0%	13 1.0%	680 50.8%
訪問看護ステーション	1,070 100.0%	293 27.4%	171 16.0%	28 2.6%	128 12.0%	36 3.4%	33 3.1%	6 0.6%	548 51.2%
病院・診療所	268 100.0%	78 29.1%	39 14.6%	15 5.6%	38 14.2%	19 7.1%	7 2.6%	7 2.6%	132 49.3%
(うち)病院	95 100.0%	24 25.3%	11 11.6%	6 6.3%	13 13.7%	6 6.3%	2 2.1%	3 3.2%	42 44.2%
(うち)診療所	173 100.0%	54 31.2%	28 16.2%	9 5.2%	25 14.5%	13 7.5%	5 2.9%	4 2.3%	90 52.0%
がん	609 100.0%	119 19.5%	90 14.8%	13 2.1%	23 3.8%	4 0.7%	3 0.5%	0 0.0%	324 53.2%
肺炎	93 100.0%	32 34.4%	17 18.3%	5 5.4%	19 20.4%	3 3.2%	6 6.5%	1 1.1%	53 57.0%
心疾患	80 100.0%	27 33.8%	13 16.3%	4 5.0%	15 18.8%	4 5.0%	4 5.0%	2 2.5%	45 56.3%
脳血管疾患	19 100.0%	6 31.6%	1 5.3%	0 0.0%	4 21.1%	1 5.3%	1 5.3%	0 0.0%	6 31.6%
老衰	182 100.0%	59 32.4%	51 28.0%	3 1.6%	25 13.7%	5 2.7%	11 6.0%	1 0.5%	103 56.6%
その他	147 100.0%	54 36.7%	29 19.7%	3 2.0%	28 19.0%	8 5.4%	8 5.4%	1 0.7%	80 54.4%
(再掲)非がん	521 100.0%	178 34.2%	111 21.3%	15 2.9%	91 17.5%	21 4.0%	30 5.8%	5 1.0%	287 55.1%
無記入回答	208 100.0%	74 35.6%	9 4.3%	15 7.2%	52 25.0%	30 14.4%	7 3.4%	8 3.8%	69 33.2%

(続き)

	合計	その他	無記入 回答
全体	1,338 100.0%	30 2.2%	393 29.4%
訪問看護ステーション	1,070 100.0%	25 2.3%	317 29.6%
病院・診療所	268 100.0%	5 1.9%	76 28.4%
(うち)病院	95 100.0%	1 1.1%	32 33.7%
(うち)診療所	173 100.0%	4 2.3%	44 25.4%
がん	609 100.0%	6 1.0%	218 35.8%
肺炎	93 100.0%	2 2.2%	20 21.5%
心疾患	80 100.0%	4 5.0%	15 18.8%
脳血管疾患	19 100.0%	1 5.3%	5 26.3%
老衰	182 100.0%	4 2.2%	37 20.3%
その他	147 100.0%	5 3.4%	38 25.9%
(再掲)非がん	521 100.0%	16 3.1%	115 22.1%
無記入回答	208 100.0%	8 3.8%	60 28.8%

図表 3-2-146 訪問介護を利用したことがある場合、利用回数

単位：回

	件数	合計	平均	標準偏差	中央値	最大値	最小値
全体	279	5,483	19.7	23.6	9.0	132	0
訪問看護ステーション	220	4,421	20.1	24.5	9.5	132	0
病院・診療所	59	1,062	18.0	20.2	8.0	80	1
(うち)病院	19	209	11.0	12.1	8.0	48	1
(うち)診療所	40	853	21.3	22.4	10.5	80	1
がん	87	1,463	16.8	20.4	8.0	103	0
肺炎	27	865	32.0	36.3	15.0	107	2
心疾患	18	216	12.0	13.1	7.5	50	1
脳血管疾患	5	48	9.6	11.6	6.0	30	2
老衰	43	944	22.0	19.2	15.0	69	1
その他	39	744	19.1	29.6	6.0	132	1
(再掲)非がん	132	2,817	21.3	26.5	10.0	132	1
無記入回答	60	1,203	20.1	21.0	9.0	84	2

③ 訪問診療・往診または外来受診の有無

訪問診療・往診または外来受診の有無は、「訪問診療・往診を受けた」が 62.0%、「外来受診した」が 16.4%であった。

事業所区分別にみると、訪問看護ステーションは「訪問診療・往診を受けた」が 60.2%、「外来受診した」が 17.5%であり、病院はそれぞれ 49.5%、25.3%であり、診療所はそれぞれ 80.3%、5.2%であった。

図表 3-2-147 訪問診療・往診または外来受診の有無

	合計	訪問診療・往診を受けた	外来受診した	いずれもなし	無記入回答
全体	1,338 100.0%	830 62.0%	220 16.4%	122 9.1%	195 14.6%
訪問看護ステーション	1,070 100.0%	644 60.2%	187 17.5%	101 9.4%	165 15.4%
病院・診療所	268 100.0%	186 69.4%	33 12.3%	21 7.8%	30 11.2%
（うち）病院	95 100.0%	47 49.5%	24 25.3%	14 14.7%	12 12.6%
（うち）診療所	173 100.0%	139 80.3%	9 5.2%	7 4.0%	18 10.4%
がん	609 100.0%	422 69.3%	74 12.2%	43 7.1%	88 14.4%
肺炎	93 100.0%	54 58.1%	16 17.2%	11 11.8%	14 15.1%
心疾患	80 100.0%	48 60.0%	16 20.0%	8 10.0%	10 12.5%
脳血管疾患	19 100.0%	9 47.4%	4 21.1%	1 5.3%	5 26.3%
老衰	182 100.0%	148 81.3%	8 4.4%	10 5.5%	17 9.3%
その他	147 100.0%	76 51.7%	30 20.4%	22 15.0%	21 14.3%
（再掲）非がん	521 100.0%	335 64.3%	74 14.2%	52 10.0%	67 12.9%
無記入回答	208 100.0%	73 35.1%	72 34.6%	27 13.0%	40 19.2%

(4) 死亡した利用者について

① 直近退院・退所施設

直近の退院・退所施設は「病院」が60.3%であった。

事業所区分別にみると、訪問看護ステーションは「病院」が62.1%であり、病院は65.3%であり、診療所は46.8%であった。

図表 3-2-148 退院・退所施設

	合計	病院	診療所	介護老人保健施設	特別養護老人ホーム	その他	無記入回答
全体	1,338 100.0%	807 60.3%	10 0.7%	11 0.8%	3 0.2%	70 5.2%	437 32.7%
訪問看護ステーション	1,070 100.0%	664 62.1%	3 0.3%	6 0.6%	2 0.2%	62 5.8%	333 31.1%
病院・診療所	268 100.0%	143 53.4%	7 2.6%	5 1.9%	1 0.4%	8 3.0%	104 38.8%
(うち)病院	95 100.0%	62 65.3%	0 0.0%	0 0.0%	0 0.0%	2 2.1%	31 32.6%
(うち)診療所	173 100.0%	81 46.8%	7 4.0%	5 2.9%	1 0.6%	6 3.5%	73 42.2%
がん	609 100.0%	466 76.5%	5 0.8%	0 0.0%	1 0.2%	25 4.1%	112 18.4%
肺炎	93 100.0%	60 64.5%	2 2.2%	3 3.2%	0 0.0%	8 8.6%	20 21.5%
心疾患	80 100.0%	60 75.0%	0 0.0%	0 0.0%	0 0.0%	4 5.0%	16 20.0%
脳血管疾患	19 100.0%	12 63.2%	0 0.0%	0 0.0%	0 0.0%	1 5.3%	6 31.6%
老衰	182 100.0%	92 50.5%	2 1.1%	5 2.7%	1 0.5%	22 12.1%	60 33.0%
その他	147 100.0%	100 68.0%	1 0.7%	2 1.4%	0 0.0%	10 6.8%	34 23.1%
(再掲)非がん	521 100.0%	324 62.2%	5 1.0%	10 1.9%	1 0.2%	45 8.6%	136 26.1%
無記入回答	208 100.0%	17 8.2%	0 0.0%	1 0.5%	1 0.5%	0 0.0%	189 90.9%

5. 死亡者

② 直近の退院・退所月

直近の退院・退所月は、「平成 29 年 4 月～6 月」が 27.4%であった。

事業所区分別にみると、訪問看護ステーションは「平成 29 年 4 月～6 月」が 28.4%であり、病院は「平成 29 年 7 月以降」が 29.5%であり、診療所は「平成 29 年 4 月～6 月」が 20.8%であった。

図表 3-2-149 直近の退院・退所月

	合計	H27 年以前	H28 年	H29.1～ H29.3	H29.4～ H29.6	H29.7 以 降	無記入回 答
全体	1,338 100.0%	72 5.4%	86 6.4%	71 5.3%	366 27.4%	316 23.6%	427 31.9%
訪問看護ステーション	1,070 100.0%	59 5.5%	69 6.4%	55 5.1%	304 28.4%	256 23.9%	327 30.6%
病院・診療所	268 100.0%	13 4.9%	17 6.3%	16 6.0%	62 23.1%	60 22.4%	100 37.3%
（うち）病院	95 100.0%	5 5.3%	5 5.3%	2 2.1%	26 27.4%	28 29.5%	29 30.5%
（うち）診療所	173 100.0%	8 4.6%	12 6.9%	14 8.1%	36 20.8%	32 18.5%	71 41.0%
がん	609 100.0%	16 2.6%	39 6.4%	36 5.9%	241 39.6%	174 28.6%	103 16.9%
肺炎	93 100.0%	9 9.7%	5 5.4%	5 5.4%	21 22.6%	35 37.6%	18 19.4%
心疾患	80 100.0%	10 12.5%	5 6.3%	8 10.0%	20 25.0%	23 28.8%	14 17.5%
脳血管疾患	19 100.0%	1 5.3%	3 15.8%	1 5.3%	4 21.1%	2 10.5%	8 42.1%
老衰	182 100.0%	23 12.6%	14 7.7%	10 5.5%	44 24.2%	33 18.1%	58 31.9%
その他	147 100.0%	12 8.2%	17 11.6%	11 7.5%	29 19.7%	41 27.9%	37 25.2%
（再掲）非がん	521 100.0%	55 10.6%	44 8.4%	35 6.7%	118 22.6%	134 25.7%	135 25.9%
無記入回答	208 100.0%	1 0.5%	3 1.4%	0 0.0%	7 3.4%	8 3.8%	189 90.9%

③ 訪問看護の利用期間

訪問看護の利用期間は、「3か月超」が31.7%、「3か月以内」が17.3%であった。

事業所区別にみると、訪問看護ステーションは「3か月超」が32.8%、「3か月以内」が18.4%であり、病院は「3か月超」が30.5%、「1週間以内」、「1か月以内」がそれぞれ11.6%であり、診療所は「3か月超」が25.4%、「1週間以内」、「3か月以内」がそれぞれ14.5%であった。

図表 3-2-150 訪問看護の利用期間

	合計	1週間 以内	2週間 以内	1か月 以内	3か月 以内	3か月 超	無記入 回答
全体	1,338 100.0%	208 15.5%	90 6.7%	169 12.6%	231 17.3%	424 31.7%	216 16.1%
訪問看護ステーション	1,070 100.0%	172 16.1%	70 6.5%	139 13.0%	197 18.4%	351 32.8%	141 13.2%
病院・診療所	268 100.0%	36 13.4%	20 7.5%	30 11.2%	34 12.7%	73 27.2%	75 28.0%
（うち）病院	95 100.0%	11 11.6%	9 9.5%	11 11.6%	9 9.5%	29 30.5%	26 27.4%
（うち）診療所	173 100.0%	25 14.5%	11 6.4%	19 11.0%	25 14.5%	44 25.4%	49 28.3%
がん	609 100.0%	113 18.6%	51 8.4%	122 20.0%	148 24.3%	144 23.6%	31 5.1%
肺炎	93 100.0%	18 19.4%	8 8.6%	9 9.7%	10 10.8%	46 49.5%	2 2.2%
心疾患	80 100.0%	18 22.5%	7 8.8%	6 7.5%	17 21.3%	28 35.0%	4 5.0%
脳血管疾患	19 100.0%	4 21.1%	1 5.3%	3 15.8%	2 10.5%	8 42.1%	1 5.3%
老衰	182 100.0%	29 15.9%	14 7.7%	15 8.2%	27 14.8%	94 51.6%	3 1.6%
その他	147 100.0%	18 12.2%	6 4.1%	12 8.2%	24 16.3%	84 57.1%	3 2.0%
（再掲）非がん	521 100.0%	87 16.7%	36 6.9%	45 8.6%	80 15.4%	260 49.9%	13 2.5%
無記入回答	208 100.0%	8 3.8%	3 1.4%	2 1.0%	3 1.4%	20 9.6%	172 82.7%

④ 訪問看護の利用開始直前の入院・入所の有無

訪問看護の利用開始直前の入院・入所の有無は、「有」が48.4%であった。

事業所区分別にみると、訪問看護ステーションは「有」が51.2%、病院は47.4%、診療所は31.2%であった。

訪問看護の利用開始直前の入院・入所が「有」と回答した人について、直前の入院・入所施設をたずねたところ、「病院」が91.3%、「診療所」、「介護老人保健施設」がそれぞれ1.1%であった。

事業所区分別にみると、訪問看護ステーションは「病院」が92.7%、病院は95.6%、診療所は74.1%であった。

図表 3-2-151 訪問看護の利用開始直前の入院・入所の有無

	合計	有	無	無記入 回答
全体	1,338 100.0%	647 48.4%	486 36.3%	205 15.3%
訪問看護ステーション	1,070 100.0%	548 51.2%	389 36.4%	133 12.4%
病院・診療所	268 100.0%	99 36.9%	97 36.2%	72 26.9%
(うち)病院	95 100.0%	45 47.4%	25 26.3%	25 26.3%
(うち)診療所	173 100.0%	54 31.2%	72 41.6%	47 27.2%
がん	609 100.0%	366 60.1%	226 37.1%	17 2.8%
肺炎	93 100.0%	58 62.4%	34 36.6%	1 1.1%
心疾患	80 100.0%	45 56.3%	34 42.5%	1 1.3%
脳血管疾患	19 100.0%	9 47.4%	9 47.4%	1 5.3%
老衰	182 100.0%	73 40.1%	103 56.6%	6 3.3%
その他	147 100.0%	80 54.4%	67 45.6%	0 0.0%
(再掲)非がん	521 100.0%	265 50.9%	247 47.4%	9 1.7%
無記入回答	208 100.0%	16 7.7%	13 6.3%	179 86.1%

図表 3-2-152 「有」の場合：入院・入所先

	合計	病院	診療所	介護老人 保健施設	特別養護 老人ホーム	その他	無記入回 答
全体	647 100.0%	591 91.3%	7 1.1%	7 1.1%	2 0.3%	24 3.7%	16 2.5%
訪問看護ステーション	548 100.0%	508 92.7%	4 0.7%	4 0.7%	1 0.2%	17 3.1%	14 2.6%
病院・診療所	99 100.0%	83 83.8%	3 3.0%	3 3.0%	1 1.0%	7 7.1%	2 2.0%
（うち）病院	45 100.0%	43 95.6%	0 0.0%	0 0.0%	0 0.0%	1 2.2%	1 2.2%
（うち）診療所	54 100.0%	40 74.1%	3 5.6%	3 5.6%	1 1.9%	6 11.1%	1 1.9%
がん	366 100.0%	352 96.2%	3 0.8%	0 0.0%	0 0.0%	7 1.9%	4 1.1%
肺炎	58 100.0%	53 91.4%	1 1.7%	1 1.7%	0 0.0%	2 3.4%	1 1.7%
心疾患	45 100.0%	41 91.1%	0 0.0%	0 0.0%	0 0.0%	2 4.4%	2 4.4%
脳血管疾患	9 100.0%	8 88.9%	1 11.1%	0 0.0%	0 0.0%	0 0.0%	0 0.0%
老衰	73 100.0%	54 74.0%	1 1.4%	3 4.1%	2 2.7%	8 11.0%	5 6.8%
その他	80 100.0%	69 86.3%	1 1.3%	2 2.5%	0 0.0%	4 5.0%	4 5.0%
（再掲）非がん	265 100.0%	225 84.9%	4 1.5%	6 2.3%	2 0.8%	16 6.0%	12 4.5%
無記入回答	16 100.0%	14 87.5%	0 0.0%	1 6.3%	0 0.0%	1 6.3%	0 0.0%

⑤ 訪問看護の利用開始前の受療状況

訪問介護の利用開始前の受療状況は、「訪問診療を利用」が31.4%、「外来を受診」が49.9%であった。

事業所区分別にみると、訪問看護ステーションは「訪問診療を利用」が30.7%、「外来を受診」が53.0%であり、病院はそれぞれ14.7%、55.8%であり、診療所はそれぞれ45.1%、27.7%であった。

「訪問診療を利用」と回答した人について、利用期間をたずねたところ、「1週間以内」が39.8%、「1か月以内」が12.9%、「2週間以内」、「3か月以内」がそれぞれ10.5%であった。

事業所区分別にみると、訪問看護ステーションは「1週間以内」が39.6%、「1か月以内」が12.5%であり、病院は「1週間以内」が42.9%、「2週間以内」、「3か月以内」がそれぞれ14.3%であり、診療所は「1週間以内」が39.7%、「1か月以内」が15.4%であった。

図表 3-2-153 訪問看護の利用開始前の受療状況

	合計	訪問診療 を利用	外来を受 診	無記入回 答
全体	1,338 100.0%	420 31.4%	668 49.9%	250 18.7%
訪問看護ステーション	1,070 100.0%	328 30.7%	567 53.0%	175 16.4%
病院・診療所	268 100.0%	92 34.3%	101 37.7%	75 28.0%
(うち) 病院	95 100.0%	14 14.7%	53 55.8%	28 29.5%
(うち) 診療所	173 100.0%	78 45.1%	48 27.7%	47 27.2%
がん	609 100.0%	203 33.3%	364 59.8%	42 6.9%
肺炎	93 100.0%	36 38.7%	53 57.0%	4 4.3%
心疾患	80 100.0%	29 36.3%	45 56.3%	6 7.5%
脳血管疾患	19 100.0%	9 47.4%	9 47.4%	1 5.3%
老衰	182 100.0%	81 44.5%	88 48.4%	13 7.1%
その他	147 100.0%	52 35.4%	88 59.9%	7 4.8%
(再掲) 非がん	521 100.0%	207 39.7%	283 54.3%	31 6.0%
無記入回答	208 100.0%	10 4.8%	21 10.1%	177 85.1%

図表 3-2-154 「有」の場合：利用期間

	合計	1週間以内	2週間以内	1か月以内	3か月以内	不明	無記入回答
全体	420 100.0%	167 39.8%	44 10.5%	54 12.9%	44 10.5%	73 17.4%	38 9.0%
訪問看護ステーション	328 100.0%	130 39.6%	35 10.7%	41 12.5%	31 9.5%	60 18.3%	31 9.5%
病院・診療所	92 100.0%	37 40.2%	9 9.8%	13 14.1%	13 14.1%	13 14.1%	7 7.6%
（うち）病院	14 100.0%	6 42.9%	2 14.3%	1 7.1%	2 14.3%	2 14.3%	1 7.1%
（うち）診療所	78 100.0%	31 39.7%	7 9.0%	12 15.4%	11 14.1%	11 14.1%	6 7.7%
がん	203 100.0%	90 44.3%	19 9.4%	30 14.8%	30 14.8%	15 7.4%	19 9.4%
肺炎	36 100.0%	19 52.8%	5 13.9%	2 5.6%	3 8.3%	5 13.9%	2 5.6%
心疾患	29 100.0%	16 55.2%	3 10.3%	3 10.3%	1 3.4%	5 17.2%	1 3.4%
脳血管疾患	9 100.0%	5 55.6%	0 0.0%	2 22.2%	0 0.0%	1 11.1%	1 11.1%
老衰	81 100.0%	18 22.2%	9 11.1%	13 16.0%	7 8.6%	29 35.8%	5 6.2%
その他	52 100.0%	17 32.7%	7 13.5%	4 7.7%	3 5.8%	15 28.8%	6 11.5%
（再掲）非がん	207 100.0%	75 36.2%	24 11.6%	24 11.6%	14 6.8%	55 26.6%	15 7.2%
無記入回答	10 100.0%	2 20.0%	1 10.0%	0 0.0%	0 0.0%	3 30.0%	4 40.0%

5. 死亡者

⑥ 死因

死因は、「がん」が45.5%、「老衰」が13.6%、「肺炎」が7.0%であった。

事業所区別にみると、訪問看護ステーションは「がん」が46.8%、「老衰」が14.0%、「肺炎」が7.4%であり、病院は「がん」が43.2%、「老衰」が9.5%、「心疾患」が7.4%であり、診療所は「がん」が38.7%、「老衰」が13.3%、「肺炎」が6.9%であった。

図表 3-2-155 死因

	合計	がん	肺炎	心疾患	脳血管疾患	老衰	その他	無記入回答
全体	1,338 100.0%	609 45.5%	93 7.0%	80 6.0%	19 1.4%	182 13.6%	147 11.0%	208 15.5%
訪問看護ステーション	1,070 100.0%	501 46.8%	79 7.4%	67 6.3%	16 1.5%	150 14.0%	122 11.4%	135 12.6%
病院・診療所	268 100.0%	108 40.3%	14 5.2%	13 4.9%	3 1.1%	32 11.9%	25 9.3%	73 27.2%
(うち)病院	95 100.0%	41 43.2%	2 2.1%	7 7.4%	1 1.1%	9 9.5%	10 10.5%	25 26.3%
(うち)診療所	173 100.0%	67 38.7%	12 6.9%	6 3.5%	2 1.2%	23 13.3%	15 8.7%	48 27.7%
がん	609 100.0%	609 100.0%	0 0.0%	0 0.0%	0 0.0%	0 0.0%	0 0.0%	0 0.0%
肺炎	93 100.0%	0 0.0%	93 100.0%	0 0.0%	0 0.0%	0 0.0%	0 0.0%	0 0.0%
心疾患	80 100.0%	0 0.0%	0 0.0%	80 100.0%	0 0.0%	0 0.0%	0 0.0%	0 0.0%
脳血管疾患	19 100.0%	0 0.0%	0 0.0%	0 0.0%	19 100.0%	0 0.0%	0 0.0%	0 0.0%
老衰	182 100.0%	0 0.0%	0 0.0%	0 0.0%	0 0.0%	182 100.0%	0 0.0%	0 0.0%
その他	147 100.0%	0 0.0%	0 0.0%	0 0.0%	0 0.0%	0 0.0%	147 100.0%	0 0.0%
(再掲)非がん	521 100.0%	0 0.0%	93 17.9%	80 15.4%	19 3.6%	182 34.9%	147 28.2%	0 0.0%
無記入回答	208 100.0%	0 0.0%	0 0.0%	0 0.0%	0 0.0%	0 0.0%	0 0.0%	208 100.0%

⑦ 死亡場所

死亡場所は「利用者宅」が51.4%、「病院」が27.1%であった。

事業所区別にみると、訪問看護ステーションは「利用者宅」が53.1%、「病院」が28.4%であり、病院は「病院」が38.9%、「利用者宅」が33.7%であり、診療所は「利用者宅」が50.9%、「病院」が12.7%であった。

死亡場所が「病院」と回答した人について、入院期間をたずねたところ、「1週間超1か月以内」が30.6%、「48時間超1週間以内」が20.1%であった。

事業所区別にみると、訪問看護ステーションは「1週間超1か月以内」が29.3%、「48時間超1週間以内」が20.1%であり、病院は「1週間超1か月以内」が37.8%、「24時間以内」が21.6%であり、診療所は「1週間超1か月以内」が36.4%、「48時間超1か月以内」が22.7%であった。

図表 3-2-156 死亡場所

	合計	病院	診療所	利用者宅	その他	無記入回答
全体	1,338 100.0%	363 27.1%	4 0.3%	688 51.4%	89 6.7%	194 14.5%
訪問看護ステーション	1,070 100.0%	304 28.4%	2 0.2%	568 53.1%	68 6.4%	128 12.0%
病院・診療所	268 100.0%	59 22.0%	2 0.7%	120 44.8%	21 7.8%	66 24.6%
(うち)病院	95 100.0%	37 38.9%	0 0.0%	32 33.7%	1 1.1%	25 26.3%
(うち)診療所	173 100.0%	22 12.7%	2 1.2%	88 50.9%	20 11.6%	41 23.7%
がん	609 100.0%	181 29.7%	1 0.2%	395 64.9%	30 4.9%	2 0.3%
肺炎	93 100.0%	53 57.0%	0 0.0%	29 31.2%	11 11.8%	0 0.0%
心疾患	80 100.0%	27 33.8%	0 0.0%	47 58.8%	4 5.0%	2 2.5%
脳血管疾患	19 100.0%	11 57.9%	0 0.0%	7 36.8%	1 5.3%	0 0.0%
老衰	182 100.0%	11 6.0%	1 0.5%	144 79.1%	26 14.3%	0 0.0%
その他	147 100.0%	72 49.0%	1 0.7%	60 40.8%	13 8.8%	1 0.7%
(再掲)非がん	521 100.0%	174 33.4%	2 0.4%	287 55.1%	55 10.6%	3 0.6%
無記入回答	208 100.0%	8 3.8%	1 0.5%	6 2.9%	4 1.9%	189 90.9%

5. 死亡者

図表 3-2-157 死亡場所が病院の場合：入院期間

	合計	24 時間 以内	24 時間 超 48 時 間以内	48 時間 超 1 週 間以内	1 週間 超 1 か 月以内	1 か月 超	不明	無記入 回答
全体	363 100.0%	66 18.2%	27 7.4%	73 20.1%	111 30.6%	21 5.8%	1 0.3%	64 17.6%
訪問看護ステーション	304 100.0%	54 17.8%	26 8.6%	61 20.1%	89 29.3%	15 4.9%	1 0.3%	58 19.1%
病院・診療所	59 100.0%	12 20.3%	1 1.7%	12 20.3%	22 37.3%	6 10.2%	0 0.0%	6 10.2%
（うち）病院	37 100.0%	8 21.6%	0 0.0%	7 18.9%	14 37.8%	4 10.8%	0 0.0%	4 10.8%
（うち）診療所	22 100.0%	4 18.2%	1 4.5%	5 22.7%	8 36.4%	2 9.1%	0 0.0%	2 9.1%
がん	181 100.0%	24 13.3%	11 6.1%	47 26.0%	55 30.4%	11 6.1%	1 0.6%	32 17.7%
肺炎	53 100.0%	5 9.4%	6 11.3%	7 13.2%	21 39.6%	5 9.4%	0 0.0%	9 17.0%
心疾患	27 100.0%	10 37.0%	2 7.4%	1 3.7%	10 37.0%	1 3.7%	0 0.0%	3 11.1%
脳血管疾患	11 100.0%	1 9.1%	1 9.1%	3 27.3%	3 27.3%	1 9.1%	0 0.0%	2 18.2%
老衰	11 100.0%	1 9.1%	1 9.1%	3 27.3%	2 18.2%	2 18.2%	0 0.0%	2 18.2%
その他	72 100.0%	23 31.9%	5 6.9%	12 16.7%	17 23.6%	1 1.4%	0 0.0%	14 19.4%
（再掲）非がん	174 100.0%	40 23.0%	15 8.6%	26 14.9%	53 30.5%	10 5.7%	0 0.0%	30 17.2%
無記入回答	8 100.0%	2 25.0%	1 12.5%	0 0.0%	3 37.5%	0 0.0%	0 0.0%	2 25.0%

⑧ 訪問看護指示にターミナル期等の記載がなされた時期

訪問看護指示にターミナル期等の記載がなされた時期は、「1か月前頃」が21.2%、「1か月～3か月前」が14.6%であった。

事業所区分別にみると、訪問看護ステーションは「1か月前頃」が22.2%、「1か月～3か月前」が15.4%であり、病院はそれぞれ12.6%、11.6%であり、診療所はそれぞれ19.7%、11.6%であった。

図表 3-2-158 訪問看護指示にターミナル期等の記載がなされた時期

	合計	1か月前頃	1か月～3か月前	3か月～6か月前頃	6か月～1年前頃	1年～1年半前頃	記載なし	不明	無記入回答
全体	1,338 100.0%	284 21.2%	196 14.6%	84 6.3%	26 1.9%	14 1.0%	474 35.4%	37 2.8%	223 16.7%
訪問看護ステーション	1,070 100.0%	238 22.2%	165 15.4%	66 6.2%	21 2.0%	11 1.0%	397 37.1%	23 2.1%	149 13.9%
病院・診療所	268 100.0%	46 17.2%	31 11.6%	18 6.7%	5 1.9%	3 1.1%	77 28.7%	14 5.2%	74 27.6%
（うち）病院	95 100.0%	12 12.6%	11 11.6%	6 6.3%	2 2.1%	0 0.0%	33 34.7%	4 4.2%	27 28.4%
（うち）診療所	173 100.0%	34 19.7%	20 11.6%	12 6.9%	3 1.7%	3 1.7%	44 25.4%	10 5.8%	47 27.2%
がん	609 100.0%	220 36.1%	162 26.6%	72 11.8%	24 3.9%	7 1.1%	91 14.9%	20 3.3%	13 2.1%
肺炎	93 100.0%	8 8.6%	4 4.3%	2 2.2%	1 1.1%	0 0.0%	69 74.2%	4 4.3%	5 5.4%
心疾患	80 100.0%	7 8.8%	6 7.5%	0 0.0%	0 0.0%	0 0.0%	62 77.5%	3 3.8%	2 2.5%
脳血管疾患	19 100.0%	0 0.0%	1 5.3%	1 5.3%	0 0.0%	0 0.0%	14 73.7%	2 10.5%	1 5.3%
老衰	182 100.0%	39 21.4%	16 8.8%	6 3.3%	0 0.0%	5 2.7%	105 57.7%	1 0.5%	10 5.5%
その他	147 100.0%	7 4.8%	7 4.8%	3 2.0%	1 0.7%	1 0.7%	122 83.0%	5 3.4%	1 0.7%
（再掲）非がん	521 100.0%	61 11.7%	34 6.5%	12 2.3%	2 0.4%	6 1.2%	372 71.4%	15 2.9%	19 3.6%
無記入回答	208 100.0%	3 1.4%	0 0.0%	0 0.0%	0 0.0%	1 0.5%	11 5.3%	2 1.0%	191 91.8%

⑨ ターミナルケア加算・ターミナルケア療養費の算定の有無

ターミナルケア加算・ターミナルケア療養費の算定の有無は、「ターミナルケア加算の算定あり」が10.5%、「ターミナルケア療養費の算定あり」が35.8%、「無」が50.1%であった。

事業所区別にみると、訪問看護ステーションは「ターミナルケア加算の算定あり」が11.7%、「ターミナルケア療養費の算定あり」が37.5%、「無」が47.7%であり、病院はそれぞれ5.3%、15.8%、75.8%であり、診療所はそれぞれ5.8%、36.4%、51.4%であった。

算定が「無」と回答した人について、その理由をたずねたところ、「ターミナル体制の届出をしていない」が24.7%、「医療機関へ搬送後24時間以上経過した後に死亡したため」が23.1%であった。

事業所区別にみると、訪問看護ステーションは「医療機関へ搬送後24時間以上経過した後に死亡したため」が27.5%、「死亡日前14日以内に2回以上の訪問看護を実施していない」が15.7%であり、病院は「ターミナルケア体制の届出をしていない」が51.4%、「死亡日前14日以内に2回以上の訪問看護を実施していない」が18.1%であり、診療所は「ターミナルケア体制の届出をしていない」が56.2%、「医療機関へ搬送後24時間以上経過した後に死亡したため」が9.0%であった。

図表 3-2-159 ターミナルケア加算・ターミナルケア療養費の算定の有無

	合計	ターミナルケア加算の算定あり	ターミナルケア療養費の算定あり	無	無記入回答
全体	1,338 100.0%	140 10.5%	479 35.8%	671 50.1%	48 3.6%
訪問看護ステーション	1,070 100.0%	125 11.7%	401 37.5%	510 47.7%	34 3.2%
病院・診療所	268 100.0%	15 5.6%	78 29.1%	161 60.1%	14 5.2%
（うち）病院	95 100.0%	5 5.3%	15 15.8%	72 75.8%	3 3.2%
（うち）診療所	173 100.0%	10 5.8%	63 36.4%	89 51.4%	11 6.4%
がん	609 100.0%	21 3.4%	360 59.1%	214 35.1%	14 2.3%
肺炎	93 100.0%	7 7.5%	18 19.4%	66 71.0%	2 2.2%
心疾患	80 100.0%	16 20.0%	16 20.0%	45 56.3%	3 3.8%
脳血管疾患	19 100.0%	0 0.0%	4 21.1%	15 78.9%	0 0.0%
老衰	182 100.0%	67 36.8%	47 25.8%	63 34.6%	5 2.7%
その他	147 100.0%	14 9.5%	22 15.0%	108 73.5%	3 2.0%
（再掲）非がん	521 100.0%	104 20.0%	107 20.5%	297 57.0%	13 2.5%
無記入回答	208 100.0%	15 7.2%	12 5.8%	160 76.9%	21 10.1%

5. 死亡者

図表 3-2-160 「無」の場合：理由

	合計	ターミナル体制の届け出をしていない	死亡日前14日以内に2回以上の訪問看護を実施していない	医療機関へ搬送後24時間以上経過した後死亡したため	利用者負担が高額になるため	その他	無記入回答
全体	671 100.0%	166 24.7%	100 14.9%	155 23.1%	24 3.6%	189 28.2%	63 9.4%
訪問看護ステーション	510 100.0%	79 15.5%	80 15.7%	140 27.5%	16 3.1%	157 30.8%	51 10.0%
病院・診療所	161 100.0%	87 54.0%	20 12.4%	15 9.3%	8 5.0%	32 19.9%	12 7.5%
（うち）病院	72 100.0%	37 51.4%	13 18.1%	7 9.7%	1 1.4%	12 16.7%	6 8.3%
（うち）診療所	89 100.0%	50 56.2%	7 7.9%	8 9.0%	7 7.9%	20 22.5%	6 6.7%
がん	214 100.0%	36 16.8%	35 16.4%	80 37.4%	8 3.7%	51 23.8%	7 3.3%
肺炎	66 100.0%	11 16.7%	14 21.2%	27 40.9%	2 3.0%	16 24.2%	0 0.0%
心疾患	45 100.0%	6 13.3%	6 13.3%	11 24.4%	1 2.2%	21 46.7%	1 2.2%
脳血管疾患	15 100.0%	2 13.3%	4 26.7%	5 33.3%	1 6.7%	5 33.3%	1 6.7%
老衰	63 100.0%	13 20.6%	16 25.4%	4 6.3%	2 3.2%	26 41.3%	2 3.2%
その他	108 100.0%	18 16.7%	14 13.0%	25 23.1%	4 3.7%	48 44.4%	7 6.5%
（再掲）非がん	297 100.0%	50 16.8%	54 18.2%	72 24.2%	10 3.4%	116 39.1%	11 3.7%
無記入回答	160 100.0%	80 50.0%	11 6.9%	3 1.9%	6 3.8%	22 13.8%	45 28.1%

⑩ 利用者宅で死亡した場合の、死亡日及び死亡4週間前の状況

ここでは、利用者宅で死亡した688件と病院に搬送され24時間以内に死亡した66件の合計754件を対象に分析した。

1) 自事業所からの訪問看護の訪問回数・利用時間

自事業所からの介護保険による訪問看護の訪問回数・利用時間は、「死亡日・死亡日前7日以内」が平均1.09回、平均0.96時間、「死亡前8日～14日以内」が平均0.79回、平均0.67時間、「死亡前15日～28日以内」が平均1.05回、平均0.88時間であった。

自事業所からの医療保険による訪問看護の訪問回数・利用時間は、「死亡日・死亡日前7日以内」が平均4.02回、3.72時間、「死亡前8日～14日以内」が平均2.99回、平均2.62時間、「死亡前15日～28日以内」が平均3.01回、平均2.63時間であった。

5. 死亡者

図表 3-2-161 介護保険：自事業所からの訪問看護の訪問回数・利用時間

【死亡日及び死亡日前7日以内の状況】

①回数

単位：回

	件数	合計	平均	標準偏差	中央値	最大値	最小値
全体	680	738	1.09	2.3	0.0	20	0
訪問看護ステーション	562	623	1.11	2.3	0.0	20	0
病院・診療所	118	115	0.97	2.1	0.0	12	0
（うち）病院	37	60	1.62	3.1	0.0	12	0
（うち）診療所	81	55	0.68	1.4	0.0	6	0
がん	383	117	0.31	1.4	0.0	12	0
肺炎	31	49	1.58	2.5	1.0	11	0
心疾患	44	106	2.41	3.3	1.5	18	0
脳血管疾患	7	12	1.71	1.6	1.0	4	0
老衰	133	304	2.29	2.5	1.0	11	0
その他	75	141	1.88	3.2	1.0	20	0
（再掲）非がん	290	612	2.11	2.8	1.0	20	0
無記入回答	7	9	1.29	1.6	1.0	4	0

②時間

単位：時間

	件数	合計	平均	標準偏差	中央値	最大値	最小値
全体	680	649.9	0.96	2.1	0.0	22.5	0.0
訪問看護ステーション	562	563.8	1.00	2.1	0.0	22.5	0.0
病院・診療所	118	86.1	0.73	1.8	0.0	11.3	0.0
（うち）病院	37	49.1	1.33	2.7	0.0	11.3	0.0
（うち）診療所	81	37.0	0.46	1.0	0.0	6.0	0.0
がん	383	104.3	0.27	1.3	0.0	11.3	0.0
肺炎	31	47.2	1.52	2.3	0.5	10.0	0.0
心疾患	44	84.3	1.91	2.3	1.0	9.0	0.0
脳血管疾患	7	8.0	1.14	1.6	0.5	4.5	0.0
老衰	133	288.3	2.17	2.8	1.0	22.5	0.0
その他	75	113.6	1.52	2.4	0.5	11.0	0.0
（再掲）非がん	290	541.4	1.87	2.5	1.0	22.5	0.0
無記入回答	7	4.2	0.60	0.8	0.2	2.0	0.0

【死亡前8日～14日以内の状況】

①回数

単位：回

	件数	合計	平均	標準偏差	中央値	最大値	最小値
全体	680	534	0.79	1.8	0.0	21	0
訪問看護ステーション	562	447	0.80	1.8	0.0	21	0
病院・診療所	118	87	0.74	1.6	0.0	9	0
（うち）病院	37	30	0.81	1.6	0.0	9	0
（うち）診療所	81	57	0.70	1.6	0.0	8	0
がん	383	80	0.21	1.0	0.0	12	0
肺炎	31	27	0.87	1.5	0.0	5	0
心疾患	44	59	1.34	1.9	1.0	7	0
脳血管疾患	7	10	1.43	1.4	2.0	3	0
老衰	133	240	1.80	2.2	1.0	10	0
その他	75	111	1.48	2.7	1.0	21	0
（再掲）非がん	290	447	1.54	2.2	1.0	21	0
無記入回答	7	7	1.00	1.2	1.0	3	0

②時間

単位：時間

	件数	合計	平均	標準偏差	中央値	最大値	最小値
全体	680	455.1	0.67	1.6	0.0	15.5	0.0
訪問看護ステーション	562	383.8	0.68	1.6	0.0	12.5	0.0
病院・診療所	118	71.3	0.60	1.8	0.0	15.5	0.0
（うち）病院	37	23.8	0.64	1.6	0.0	9.0	0.0
（うち）診療所	81	47.5	0.59	2.0	0.0	15.5	0.0
がん	383	75.8	0.20	1.0	0.0	12.5	0.0
肺炎	31	24.5	0.79	1.3	0.0	5.0	0.0
心疾患	44	41.8	0.95	1.2	0.5	4.0	0.0
脳血管疾患	7	5.5	0.79	0.8	1.0	2.0	0.0
老衰	133	220.6	1.66	2.5	1.0	15.5	0.0
その他	75	82.7	1.10	1.7	0.5	10.5	0.0
（再掲）非がん	290	375.1	1.29	2.0	0.5	15.5	0.0
無記入回答	7	4.2	0.60	0.8	0.2	2.0	0.0

5. 死亡者

【死亡前 15 日～28 日以内の状況】

①回数

単位：回

	件数	合計	平均	標準偏差	中央値	最大値	最小値
全体	680	715	1.05	2.5	0.0	29	0
訪問看護ステーション	562	594	1.06	2.5	0.0	29	0
病院・診療所	118	121	1.03	2.2	0.0	12	0
（うち）病院	37	41	1.11	1.9	0.0	9	0
（うち）診療所	81	80	0.99	2.4	0.0	12	0
がん	383	97	0.25	1.1	0.0	10	0
肺炎	31	35	1.13	2.4	0.0	10	0
心疾患	44	100	2.27	3.6	1.0	19	0
脳血管疾患	7	20	2.86	2.8	4.0	6	0
老衰	133	320	2.41	3.8	1.0	29	0
その他	75	128	1.71	2.0	1.0	8	0
（再掲）非がん	290	603	2.08	3.2	1.0	29	0
無記入回答	7	15	2.14	2.5	1.0	7	0

②時間

単位：時間

	件数	合計	平均	標準偏差	中央値	最大値	最小値
全体	680	601.8	0.88	2.2	0.0	24.0	0.0
訪問看護ステーション	562	502.3	0.89	2.1	0.0	19.0	0.0
病院・診療所	118	99.5	0.84	2.7	0.0	24.0	0.0
（うち）病院	37	28.2	0.76	1.6	0.0	9.0	0.0
（うち）診療所	81	71.3	0.88	3.0	0.0	24.0	0.0
がん	383	82.5	0.22	1.0	0.0	9.0	0.0
肺炎	31	32.5	1.05	2.3	0.0	10.0	0.0
心疾患	44	75.8	1.72	3.2	0.5	19.0	0.0
脳血管疾患	7	10.8	1.54	1.6	2.0	3.8	0.0
老衰	133	290.5	2.18	3.6	1.0	24.0	0.0
その他	75	103.0	1.37	1.7	0.8	7.0	0.0
（再掲）非がん	290	512.5	1.77	3.0	0.6	24.0	0.0
無記入回答	7	6.7	0.96	1.2	1.0	3.5	0.0

図表 3-2-162 医療保険：自事業所からの訪問看護の訪問回数・利用時間

【死亡日及び死亡日前7日以内の状況】

①回数

単位：回

	件数	合計	平均	標準偏差	中央値	最大値	最小値
全体	680	2,731	4.02	4.8	3.0	24	0
訪問看護ステーション	562	2,341	4.17	4.9	3.0	24	0
病院・診療所	118	390	3.31	4.0	2.0	21	0
（うち）病院	37	92	2.49	3.9	0.0	15	0
（うち）診療所	81	298	3.68	4.0	3.0	21	0
がん	383	2,032	5.31	4.6	4.0	22	0
肺炎	31	97	3.13	5.0	0.0	20	0
心疾患	44	96	2.18	4.4	0.0	20	0
脳血管疾患	7	5	0.71	1.9	0.0	5	0
老衰	133	311	2.34	4.6	0.0	24	0
その他	75	166	2.21	4.4	0.0	24	0
（再掲）非がん	290	675	2.33	4.5	0.0	24	0
無記入回答	7	24	3.43	4.4	0.0	10	0

②時間

単位：時間

	件数	合計	平均	標準偏差	中央値	最大値	最小値
全体	680	2,531.7	3.72	4.5	2.0	30.0	0.0
訪問看護ステーション	562	2,140.1	3.81	4.5	2.0	26.0	0.0
病院・診療所	118	391.7	3.32	4.8	1.5	30.0	0.0
（うち）病院	37	96.8	2.62	4.3	0.0	18.5	0.0
（うち）診療所	81	294.9	3.64	5.0	1.5	30.0	0.0
がん	383	1,954.1	5.10	4.6	4.0	26.0	0.0
肺炎	31	87.1	2.81	4.9	0.0	22.0	0.0
心疾患	44	72.5	1.65	3.2	0.0	15.0	0.0
脳血管疾患	7	5.0	0.71	1.9	0.0	5.0	0.0
老衰	133	264.8	1.99	4.1	0.0	30.0	0.0
その他	75	127.0	1.69	3.1	0.0	13.0	0.0
（再掲）非がん	290	556.4	1.92	3.8	0.0	30.0	0.0
無記入回答	7	21.2	3.03	3.9	0.0	8.0	0.0

5. 死亡者

【死亡前8日～14日以内の状況】

①回数

単位：回

	件数	合計	平均	標準偏差	中央値	最大値	最小値
全体	680	2,035	2.99	4.6	1.0	33	0
訪問看護ステーション	562	1,760	3.13	4.8	1.0	33	0
病院・診療所	118	275	2.33	3.4	0.0	18	0
（うち）病院	37	62	1.68	2.6	0.0	8	0
（うち）診療所	81	213	2.63	3.7	1.0	18	0
がん	383	1,515	3.96	4.8	3.0	33	0
肺炎	31	61	1.97	3.9	0.0	18	0
心疾患	44	82	1.86	5.0	0.0	21	0
脳血管疾患	7	0	0.00	-	0.0	0	0
老衰	133	246	1.85	4.1	0.0	21	0
その他	75	124	1.65	3.8	0.0	21	0
（再掲）非がん	290	513	1.77	4.1	0.0	21	0
無記入回答	7	7	1.00	1.9	0.0	5	0

②時間

単位：時間

	件数	合計	平均	標準偏差	中央値	最大値	最小値
全体	680	1,778.2	2.62	4.0	1.0	22.5	0.0
訪問看護ステーション	562	1,536.9	2.73	4.2	1.0	22.5	0.0
病院・診療所	118	241.3	2.04	3.2	0.0	18.0	0.0
（うち）病院	37	65.0	1.76	2.9	0.0	10.0	0.0
（うち）診療所	81	176.3	2.18	3.3	1.0	18.0	0.0
がん	383	1,374.4	3.59	4.4	2.0	22.5	0.0
肺炎	31	57.2	1.84	4.0	0.0	20.5	0.0
心疾患	44	55.5	1.26	3.1	0.0	10.5	0.0
脳血管疾患	7	0.0	0.00	-	0.0	0.0	0.0
老衰	133	191.0	1.44	3.0	0.0	16.5	0.0
その他	75	93.9	1.25	2.9	0.0	15.5	0.0
（再掲）非がん	290	397.6	1.37	3.1	0.0	20.5	0.0
無記入回答	7	6.3	0.89	1.7	0.0	4.3	0.0

【死亡前15日～28日以内の状況】

①回数

単位：回

	件数	合計	平均	標準偏差	中央値	最大値	最小値
全体	680	2,045	3.01	5.5	0.0	36	0
訪問看護ステーション	562	1,732	3.08	5.7	0.0	36	0
病院・診療所	118	313	2.65	4.5	0.0	28	0
（うち）病院	37	83	2.24	3.9	0.0	14	0
（うち）診療所	81	230	2.84	4.7	0.0	28	0
がん	383	1,488	3.89	5.5	2.0	32	0
肺炎	31	38	1.23	2.8	0.0	10	0
心疾患	44	92	2.09	6.6	0.0	36	0
脳血管疾患	7	0	0.00	-	0.0	0	0
老衰	133	218	1.64	4.3	0.0	28	0
その他	75	209	2.79	7.2	0.0	36	0
（再掲）非がん	290	557	1.92	5.4	0.0	36	0
無記入回答	7	0	0.00	-	0.0	0	0

②時間

単位：時間

	件数	合計	平均	標準偏差	中央値	最大値	最小値
全体	680	1,791.2	2.63	4.7	0.0	32.0	0.0
訪問看護ステーション	562	1,509.2	2.69	4.9	0.0	32.0	0.0
病院・診療所	118	282.0	2.39	4.2	0.0	19.0	0.0
（うち）病院	37	90.0	2.43	4.4	0.0	15.0	0.0
（うち）診療所	81	192.0	2.37	4.2	0.0	19.0	0.0
がん	383	1,380.7	3.60	5.3	1.0	32.0	0.0
肺炎	31	37.0	1.19	2.7	0.0	10.0	0.0
心疾患	44	53.5	1.22	3.6	0.0	18.0	0.0
脳血管疾患	7	0.0	0.00	-	0.0	0.0	0.0
老衰	133	177.0	1.33	3.4	0.0	19.0	0.0
その他	75	143.0	1.91	4.4	0.0	18.0	0.0
（再掲）非がん	290	410.5	1.42	3.6	0.0	19.0	0.0
無記入回答	7	0.0	0.00	-	0.0	0.0	0.0

5. 死亡者

2) 緊急訪問の回数・利用時間

介護保険による緊急訪問の訪問回数・利用時間は、「死亡日・死亡日前7日以内」が平均0.28回、平均0.23時間、「死亡前8日～14日以内」が平均0.10回、平均0.08時間、「死亡前15日～28日以内」が平均0.08回、平均0.05時間であった。

医療保険による緊急訪問回数・利用時間は、「死亡日・死亡日前7日以内」が平均0.92回、平均0.92時間、「死亡前8日～14日以内」が平均0.24回、平均0.20時間、「死亡前15日～28日以内」が平均0.18回、平均0.15時間であった。

図表 3-2-163 介護保険：緊急訪問の回数・利用時間

【死亡日及び死亡日前7日以内の状況】

①回数

単位：回

	件数	合計	平均	標準偏差	中央値	最大値	最小値
全体	680	188	0.28	0.8	0.0	8	0
訪問看護ステーション	562	161	0.29	0.8	0.0	8	0
病院・診療所	118	27	0.23	0.9	0.0	7	0
（うち）病院	37	17	0.46	1.4	0.0	7	0
（うち）診療所	81	10	0.12	0.5	0.0	4	0
がん	383	47	0.12	0.7	0.0	8	0
肺炎	31	17	0.55	1.1	0.0	4	0
心疾患	44	17	0.39	0.7	0.0	2	0
脳血管疾患	7	3	0.43	0.8	0.0	2	0
老衰	133	75	0.56	0.8	0.0	4	0
その他	75	29	0.39	1.1	0.0	7	0
（再掲）非がん	290	141	0.49	0.9	0.0	7	0
無記入回答	7	0	0.00	-	0.0	0	0

②時間

単位：時間

	件数	合計	平均	標準偏差	中央値	最大値	最小値
全体	680	156.8	0.23	0.7	0.0	5.2	0.0
訪問看護ステーション	562	139.0	0.25	0.7	0.0	5.2	0.0
病院・診療所	118	17.9	0.15	0.7	0.0	5.0	0.0
（うち）病院	37	11.1	0.30	0.9	0.0	5.0	0.0
（うち）診療所	81	6.8	0.08	0.5	0.0	4.0	0.0
がん	383	29.0	0.08	0.4	0.0	5.2	0.0
肺炎	31	16.5	0.53	1.1	0.0	4.0	0.0
心疾患	44	13.5	0.31	0.6	0.0	2.5	0.0
脳血管疾患	7	3.5	0.50	1.0	0.0	2.5	0.0
老衰	133	71.7	0.54	0.9	0.0	4.0	0.0
その他	75	22.7	0.30	0.9	0.0	5.0	0.0
（再掲）非がん	290	127.8	0.44	0.9	0.0	5.0	0.0
無記入回答	7	0.0	0.00	-	0.0	0.0	0.0

【死亡前8日～14日以内の状況】

①回数

単位：回

	件数	合計	平均	標準偏差	中央値	最大値	最小値
全体	680	70	0.10	0.6	0.0	7	0
訪問看護ステーション	562	70	0.12	0.7	0.0	7	0
病院・診療所	118	0	0.00	-	0.0	0	0
（うち）病院	37	0	0.00	-	0.0	0	0
（うち）診療所	81	0	0.00	-	0.0	0	0
がん	383	27	0.07	0.6	0.0	7	0
肺炎	31	4	0.13	0.7	0.0	4	0
心疾患	44	8	0.18	0.7	0.0	4	0
脳血管疾患	7	0	0.00	-	0.0	0	0
老衰	133	13	0.10	0.4	0.0	4	0
その他	75	18	0.24	0.9	0.0	5	0
（再掲）非がん	290	43	0.15	0.6	0.0	5	0
無記入回答	7	0	0.00	-	0.0	0	0

②時間

単位：時間

	件数	合計	平均	標準偏差	中央値	最大値	最小値
全体	680	54.4	0.08	0.5	0.0	7.0	0.0
訪問看護ステーション	562	54.4	0.10	0.6	0.0	7.0	0.0
病院・診療所	118	0.0	0.00	-	0.0	0.0	0.0
（うち）病院	37	0.0	0.00	-	0.0	0.0	0.0
（うち）診療所	81	0.0	0.00	-	0.0	0.0	0.0
がん	383	19.2	0.05	0.5	0.0	7.0	0.0
肺炎	31	4.0	0.13	0.7	0.0	4.0	0.0
心疾患	44	4.7	0.11	0.4	0.0	2.2	0.0
脳血管疾患	7	0.0	0.00	-	0.0	0.0	0.0
老衰	133	10.5	0.08	0.4	0.0	4.0	0.0
その他	75	16.0	0.21	0.8	0.0	5.0	0.0
（再掲）非がん	290	35.2	0.12	0.6	0.0	5.0	0.0
無記入回答	7	0.0	0.00	-	0.0	0.0	0.0

5. 死亡者

【死亡前 15 日～28 日以内の状況】

①回数

単位：回

	件数	合計	平均	標準偏差	中央値	最大値	最小値
全体	680	53	0.08	0.6	0.0	10	0
訪問看護ステーション	562	51	0.09	0.7	0.0	10	0
病院・診療所	118	2	0.02	0.1	0.0	1	0
（うち）病院	37	1	0.03	0.2	0.0	1	0
（うち）診療所	81	1	0.01	0.1	0.0	1	0
がん	383	27	0.07	0.7	0.0	10	0
肺炎	31	6	0.19	0.8	0.0	4	0
心疾患	44	1	0.02	0.2	0.0	1	0
脳血管疾患	7	0	0.00	-	0.0	0	0
老衰	133	14	0.11	0.6	0.0	6	0
その他	75	4	0.05	0.2	0.0	1	0
（再掲）非がん	290	25	0.09	0.5	0.0	6	0
無記入回答	7	1	0.14	0.4	0.0	1	0

②時間

単位：時間

	件数	合計	平均	標準偏差	中央値	最大値	最小値
全体	680	36.3	0.05	0.4	0.0	8.0	0.0
訪問看護ステーション	562	35.5	0.06	0.4	0.0	8.0	0.0
病院・診療所	118	0.8	0.01	0.1	0.0	0.5	0.0
（うち）病院	37	0.5	0.01	0.1	0.0	0.5	0.0
（うち）診療所	81	0.3	0.00	0.0	0.0	0.3	0.0
がん	383	15.0	0.04	0.4	0.0	8.0	0.0
肺炎	31	5.5	0.18	0.8	0.0	4.0	0.0
心疾患	44	2.0	0.05	0.3	0.0	2.0	0.0
脳血管疾患	7	0.0	0.00	-	0.0	0.0	0.0
老衰	133	9.5	0.07	0.3	0.0	3.0	0.0
その他	75	3.3	0.04	0.2	0.0	1.0	0.0
（再掲）非がん	290	20.3	0.07	0.4	0.0	4.0	0.0
無記入回答	7	1.0	0.14	0.4	0.0	1.0	0.0

図表 3-2-164 医療保険：緊急訪問の回数・利用時間

【死亡日及び死亡日前7日以内の状況】

①回数

単位：回

	件数	合計	平均	標準偏差	中央値	最大値	最小値
全体	680	628	0.92	1.5	0.0	13	0
訪問看護ステーション	562	528	0.94	1.5	0.0	13	0
病院・診療所	118	100	0.85	1.5	0.0	9	0
（うち）病院	37	30	0.81	1.7	0.0	9	0
（うち）診療所	81	70	0.86	1.4	0.0	6	0
がん	383	531	1.39	1.6	1.0	9	0
肺炎	31	20	0.65	2.4	0.0	13	0
心疾患	44	11	0.25	0.9	0.0	6	0
脳血管疾患	7	1	0.14	0.4	0.0	1	0
老衰	133	40	0.30	0.9	0.0	6	0
その他	75	19	0.25	0.7	0.0	3	0
（再掲）非がん	290	91	0.31	1.1	0.0	13	0
無記入回答	7	6	0.86	1.9	0.0	5	0

②時間

単位：時間

	件数	合計	平均	標準偏差	中央値	最大値	最小値
全体	680	625.0	0.92	1.6	0.0	14.5	0.0
訪問看護ステーション	562	526.5	0.94	1.6	0.0	14.5	0.0
病院・診療所	118	98.5	0.83	1.4	0.0	7.0	0.0
（うち）病院	37	28.0	0.76	1.4	0.0	7.0	0.0
（うち）診療所	81	70.5	0.87	1.4	0.0	6.0	0.0
がん	383	531.9	1.39	1.7	1.0	14.5	0.0
肺炎	31	19.0	0.61	2.5	0.0	14.0	0.0
心疾患	44	12.0	0.27	1.0	0.0	6.0	0.0
脳血管疾患	7	1.0	0.14	0.4	0.0	1.0	0.0
老衰	133	39.5	0.30	0.9	0.0	6.0	0.0
その他	75	16.9	0.23	0.6	0.0	3.0	0.0
（再掲）非がん	290	88.4	0.30	1.1	0.0	14.0	0.0
無記入回答	7	4.7	0.67	1.3	0.0	3.5	0.0

5. 死亡者

【死亡前8日～14日以内の状況】

①回数

単位：回

	件数	合計	平均	標準偏差	中央値	最大値	最小値
全体	680	163	0.24	0.8	0.0	11	0
訪問看護ステーション	562	135	0.24	0.8	0.0	11	0
病院・診療所	118	28	0.24	0.8	0.0	4	0
（うち）病院	37	5	0.14	0.4	0.0	2	0
（うち）診療所	81	23	0.28	0.9	0.0	4	0
がん	383	134	0.35	0.9	0.0	7	0
肺炎	31	13	0.42	2.0	0.0	11	0
心疾患	44	1	0.02	0.2	0.0	1	0
脳血管疾患	7	0	0.00	-	0.0	0	0
老衰	133	13	0.10	0.4	0.0	3	0
その他	75	2	0.03	0.2	0.0	1	0
（再掲）非がん	290	29	0.10	0.7	0.0	11	0
無記入回答	7	0	0.00	-	0.0	0	0

②時間

単位：時間

	件数	合計	平均	標準偏差	中央値	最大値	最小値
全体	680	133.7	0.20	0.7	0.0	12.0	0.0
訪問看護ステーション	562	109.2	0.19	0.7	0.0	12.0	0.0
病院・診療所	118	24.5	0.21	0.7	0.0	4.0	0.0
（うち）病院	37	5.0	0.14	0.4	0.0	2.0	0.0
（うち）診療所	81	19.5	0.24	0.8	0.0	4.0	0.0
がん	383	107.3	0.28	0.7	0.0	4.0	0.0
肺炎	31	14.0	0.45	2.2	0.0	12.0	0.0
心疾患	44	1.0	0.02	0.2	0.0	1.0	0.0
脳血管疾患	7	0.0	0.00	-	0.0	0.0	0.0
老衰	133	9.9	0.07	0.4	0.0	3.0	0.0
その他	75	1.5	0.02	0.1	0.0	1.0	0.0
（再掲）非がん	290	26.4	0.09	0.8	0.0	12.0	0.0
無記入回答	7	0.0	0.00	-	0.0	0.0	0.0

【死亡前15日～28日以内の状況】

①回数

単位：回

	件数	合計	平均	標準偏差	中央値	最大値	最小値
全体	680	122	0.18	0.8	0.0	12	0
訪問看護ステーション	562	106	0.19	0.8	0.0	12	0
病院・診療所	118	16	0.14	0.6	0.0	4	0
（うち）病院	37	3	0.08	0.3	0.0	1	0
（うち）診療所	81	13	0.16	0.7	0.0	4	0
がん	383	96	0.25	0.8	0.0	9	0
肺炎	31	5	0.16	0.9	0.0	5	0
心疾患	44	0	0.00	-	0.0	0	0
脳血管疾患	7	0	0.00	-	0.0	0	0
老衰	133	18	0.14	1.1	0.0	12	0
その他	75	3	0.04	0.3	0.0	2	0
（再掲）非がん	290	26	0.09	0.8	0.0	12	0
無記入回答	7	0	0.00	-	0.0	0	0

②時間

単位：時間

	件数	合計	平均	標準偏差	中央値	最大値	最小値
全体	680	102.5	0.15	0.6	0.0	6.0	0.0
訪問看護ステーション	562	89.0	0.16	0.6	0.0	6.0	0.0
病院・診療所	118	13.5	0.11	0.5	0.0	4.0	0.0
（うち）病院	37	3.0	0.08	0.3	0.0	1.0	0.0
（うち）診療所	81	10.5	0.13	0.6	0.0	4.0	0.0
がん	383	85.5	0.22	0.7	0.0	5.0	0.0
肺炎	31	4.0	0.13	0.7	0.0	4.0	0.0
心疾患	44	0.0	0.00	-	0.0	0.0	0.0
脳血管疾患	7	0.0	0.00	-	0.0	0.0	0.0
老衰	133	11.5	0.09	0.6	0.0	6.0	0.0
その他	75	1.5	0.02	0.1	0.0	1.0	0.0
（再掲）非がん	290	17.0	0.06	0.5	0.0	6.0	0.0
無記入回答	7	0.0	0.00	-	0.0	0.0	0.0

3) 実施したケア内容

実施したケア内容は、「死亡日・死亡日前7日以内」は、「家族等の介護指導・支援」が62.2%、「病状のアセスメント」が54.5%、「モニター測定」が52.8%、「身体の清潔保持の管理・援助」が50.4%であった。

「死亡前8日～14日以内」は、「家族等の介護指導・支援」が49.5%、「病状のアセスメント」が44.0%、「モニター測定」が41.8%、「身体の清潔保持の管理・援助」が41.1%であった。

「死亡前15日～28日以内」は、「家族等の介護指導・支援」が42.8%、「病状のアセスメント」が37.7%、「モニター測定」が36.3%、「身体の清潔保持の管理・援助」が34.2%であった。

図表 3-2-165 実施したケア内容

【死亡日・死亡日前7日以内】

	合計	胃ろう・腸ろうによる栄養管理	経鼻経管栄養	中心静脈栄養	カテーテルの管理	stomach の管理	喀痰吸引	ネブライザー	酸素療法
全体	754 100.0%	20 2.7%	7 0.9%	44 5.8%	113 15.0%	22 2.9%	180 23.9%	10 1.3%	168 22.3%
訪問看護ステーション	622 100.0%	15 2.4%	6 1.0%	35 5.6%	93 15.0%	19 3.1%	153 24.6%	8 1.3%	134 21.5%
病院・診療所	132 100.0%	5 3.8%	1 0.8%	9 6.8%	20 15.2%	3 2.3%	27 20.5%	2 1.5%	34 25.8%
（うち）病院	40 100.0%	3 7.5%	1 2.5%	1 2.5%	7 17.5%	1 2.5%	10 25.0%	1 2.5%	7 17.5%
（うち）診療所	92 100.0%	2 2.2%	0 0.0%	8 8.7%	13 14.1%	2 2.2%	17 18.5%	1 1.1%	27 29.3%
がん	419 100.0%	7 1.7%	3 0.7%	39 9.3%	67 16.0%	21 5.0%	90 21.5%	8 1.9%	117 27.9%
肺炎	34 100.0%	1 2.9%	0 0.0%	2 5.9%	7 20.6%	0 0.0%	19 55.9%	0 0.0%	8 23.5%
心疾患	57 100.0%	2 3.5%	1 1.8%	1 1.8%	9 15.8%	0 0.0%	7 12.3%	0 0.0%	10 17.5%
脳血管疾患	8 100.0%	0 0.0%	0 0.0%	0 0.0%	2 25.0%	0 0.0%	0 0.0%	0 0.0%	1 12.5%
老衰	145 100.0%	3 2.1%	2 1.4%	2 1.4%	13 9.0%	1 0.7%	44 30.3%	1 0.7%	15 10.3%
その他	83 100.0%	6 7.2%	1 1.2%	0 0.0%	14 16.9%	0 0.0%	16 19.3%	1 1.2%	12 14.5%
（再掲）非がん	327 100.0%	12 3.7%	4 1.2%	5 1.5%	45 13.8%	1 0.3%	86 26.3%	2 0.6%	46 14.1%
無記入回答	8 100.0%	1 12.5%	0 0.0%	0 0.0%	1 12.5%	0 0.0%	4 50.0%	0 0.0%	5 62.5%

(続き)

	合計	気管切開のケア	人工呼吸器の管理	静脈内注射	皮内、皮下及び筋肉内注射	簡易血糖測定	インスリン注射	疼痛管理(麻薬なし)	疼痛管理(麻薬使用)
全体	754 100.0%	5 0.7%	9 1.2%	157 20.8%	58 7.7%	18 2.4%	7 0.9%	74 9.8%	193 25.6%
訪問看護ステーション	622 100.0%	3 0.5%	7 1.1%	120 19.3%	45 7.2%	11 1.8%	4 0.6%	62 10.0%	159 25.6%
病院・診療所	132 100.0%	2 1.5%	2 1.5%	37 28.0%	13 9.8%	7 5.3%	3 2.3%	12 9.1%	34 25.8%
(うち)病院	40 100.0%	1 2.5%	1 2.5%	8 20.0%	2 5.0%	2 5.0%	0 0.0%	5 12.5%	7 17.5%
(うち)診療所	92 100.0%	1 1.1%	1 1.1%	29 31.5%	11 12.0%	5 5.4%	3 3.3%	7 7.6%	27 29.3%
がん	419 100.0%	2 0.5%	2 0.5%	92 22.0%	41 9.8%	14 3.3%	5 1.2%	53 12.6%	188 44.9%
肺炎	34 100.0%	0 0.0%	1 2.9%	9 26.5%	1 2.9%	0 0.0%	0 0.0%	2 5.9%	2 5.9%
心疾患	57 100.0%	0 0.0%	1 1.8%	14 24.6%	2 3.5%	2 3.5%	1 1.8%	4 7.0%	1 1.8%
脳血管疾患	8 100.0%	0 0.0%	0 0.0%	0 0.0%	0 0.0%	0 0.0%	0 0.0%	0 0.0%	0 0.0%
老衰	145 100.0%	0 0.0%	1 0.7%	31 21.4%	9 6.2%	0 0.0%	0 0.0%	6 4.1%	0 0.0%
その他	83 100.0%	3 3.6%	4 4.8%	10 12.0%	5 6.0%	2 2.4%	1 1.2%	8 9.6%	2 2.4%
(再掲)非がん	327 100.0%	3 0.9%	7 2.1%	64 19.6%	17 5.2%	4 1.2%	2 0.6%	20 6.1%	5 1.5%
無記入回答	8 100.0%	0 0.0%	0 0.0%	1 12.5%	0 0.0%	0 0.0%	0 0.0%	1 12.5%	0 0.0%

5. 死亡者

(続き)

	合計	服薬指導・管理	創傷処置	褥瘡処置	褥瘡の予防	浣腸	排便	排泄の援助	導尿
全体	754 100.0%	222 29.4%	71 9.4%	142 18.8%	236 31.3%	86 11.4%	172 22.8%	174 23.1%	9 1.2%
訪問看護ステーション	622 100.0%	185 29.7%	62 10.0%	120 19.3%	195 31.4%	72 11.6%	147 23.6%	152 24.4%	8 1.3%
病院・診療所	132 100.0%	37 28.0%	9 6.8%	22 16.7%	41 31.1%	14 10.6%	25 18.9%	22 16.7%	1 0.8%
(うち) 病院	40 100.0%	12 30.0%	4 10.0%	3 7.5%	14 35.0%	3 7.5%	4 10.0%	10 25.0%	0 0.0%
(うち) 診療所	92 100.0%	25 27.2%	5 5.4%	19 20.7%	27 29.3%	11 12.0%	21 22.8%	12 13.0%	1 1.1%
がん	419 100.0%	137 32.7%	40 9.5%	70 16.7%	128 30.5%	52 12.4%	80 19.1%	106 25.3%	7 1.7%
肺炎	34 100.0%	6 17.6%	0 0.0%	8 23.5%	8 23.5%	4 11.8%	7 20.6%	3 8.8%	0 0.0%
心疾患	57 100.0%	19 33.3%	7 12.3%	6 10.5%	18 31.6%	7 12.3%	10 17.5%	12 21.1%	0 0.0%
脳血管疾患	8 100.0%	1 12.5%	0 0.0%	1 12.5%	0 0.0%	1 12.5%	2 25.0%	0 0.0%	0 0.0%
老衰	145 100.0%	27 18.6%	14 9.7%	46 31.7%	58 40.0%	17 11.7%	53 36.6%	37 25.5%	0 0.0%
その他	83 100.0%	28 33.7%	10 12.0%	8 9.6%	20 24.1%	4 4.8%	17 20.5%	15 18.1%	2 2.4%
(再掲)非がん	327 100.0%	81 24.8%	31 9.5%	69 21.1%	104 31.8%	33 10.1%	89 27.2%	67 20.5%	2 0.6%
無記入回答	8 100.0%	4 50.0%	0 0.0%	3 37.5%	4 50.0%	1 12.5%	3 37.5%	1 12.5%	0 0.0%

第3章 訪問看護業調査の結果の詳細
第2節 訪問看護 利用者調査票

(続き)

	合計	膀胱洗 浄	病状の アセスメント	モニター測 定	リハビリテ ーション	口腔ケア	身体の 清潔保 持の管 理・援 助	本人の 療養指 導	本人の 精神的 な状態 の変化 への対 応
全体	754 100.0%	9 1.2%	411 54.5%	398 52.8%	57 7.6%	229 30.4%	380 50.4%	147 19.5%	290 38.5%
訪問看護ステーション	622 100.0%	7 1.1%	356 57.2%	339 54.5%	52 8.4%	197 31.7%	329 52.9%	128 20.6%	255 41.0%
病院・診療所	132 100.0%	2 1.5%	55 41.7%	59 44.7%	5 3.8%	32 24.2%	51 38.6%	19 14.4%	35 26.5%
(うち) 病院	40 100.0%	1 2.5%	16 40.0%	17 42.5%	1 2.5%	6 15.0%	15 37.5%	5 12.5%	7 17.5%
(うち) 診療所	92 100.0%	1 1.1%	39 42.4%	42 45.7%	4 4.3%	26 28.3%	36 39.1%	14 15.2%	28 30.4%
がん	419 100.0%	4 1.0%	242 57.8%	224 53.5%	16 3.8%	136 32.5%	225 53.7%	100 23.9%	196 46.8%
肺炎	34 100.0%	0 0.0%	16 47.1%	10 29.4%	3 8.8%	10 29.4%	13 38.2%	5 14.7%	9 26.5%
心疾患	57 100.0%	3 5.3%	28 49.1%	34 59.6%	11 19.3%	8 14.0%	21 36.8%	13 22.8%	18 31.6%
脳血管疾患	8 100.0%	0 0.0%	5 62.5%	6 75.0%	4 50.0%	0 0.0%	1 12.5%	2 25.0%	3 37.5%
老衰	145 100.0%	1 0.7%	81 55.9%	82 56.6%	9 6.2%	55 37.9%	80 55.2%	8 5.5%	36 24.8%
その他	83 100.0%	0 0.0%	36 43.4%	39 47.0%	13 15.7%	16 19.3%	36 43.4%	18 21.7%	27 32.5%
(再掲)非がん	327 100.0%	4 1.2%	166 50.8%	171 52.3%	40 12.2%	89 27.2%	151 46.2%	46 14.1%	93 28.4%
無記入回答	8 100.0%	1 12.5%	3 37.5%	3 37.5%	1 12.5%	4 50.0%	4 50.0%	1 12.5%	1 12.5%

5. 死亡者

(続き)

	合計	家族等の介護指導・支援	家屋の改善・療養環境整備の支援	その他	無記入回答
全体	754 100.0%	469 62.2%	46 6.1%	107 14.2%	142 18.8%
訪問看護ステーション	622 100.0%	393 63.2%	42 6.8%	90 14.5%	105 16.9%
病院・診療所	132 100.0%	76 57.6%	4 3.0%	17 12.9%	37 28.0%
(うち) 病院	40 100.0%	22 55.0%	1 2.5%	8 20.0%	12 30.0%
(うち) 診療所	92 100.0%	54 58.7%	3 3.3%	9 9.8%	25 27.2%
がん	419 100.0%	278 66.3%	33 7.9%	74 17.7%	73 17.4%
肺炎	34 100.0%	21 61.8%	2 5.9%	2 5.9%	8 23.5%
心疾患	57 100.0%	31 54.4%	5 8.8%	8 14.0%	13 22.8%
脳血管疾患	8 100.0%	3 37.5%	0 0.0%	1 12.5%	1 12.5%
老衰	145 100.0%	93 64.1%	4 2.8%	19 13.1%	26 17.9%
その他	83 100.0%	39 47.0%	2 2.4%	2 2.4%	20 24.1%
(再掲)非がん	327 100.0%	187 57.2%	13 4.0%	32 9.8%	68 20.8%
無記入回答	8 100.0%	4 50.0%	0 0.0%	1 12.5%	1 12.5%

【死亡前8日~14日以内】

	合計	胃ろう・腸ろうによる栄養管理	経鼻経管栄養	中心静脈栄養	カテーテルの管理	ストマの管理	喀痰吸引	ネブライザー	酸素療法
全体	754 100.0%	16 2.1%	5 0.7%	35 4.6%	87 11.5%	20 2.7%	95 12.6%	5 0.7%	118 15.6%
訪問看護ステーション	622 100.0%	12 1.9%	4 0.6%	26 4.2%	70 11.3%	17 2.7%	79 12.7%	3 0.5%	93 15.0%
病院・診療所	132 100.0%	4 3.0%	1 0.8%	9 6.8%	17 12.9%	3 2.3%	16 12.1%	2 1.5%	25 18.9%
（うち）病院	40 100.0%	2 5.0%	1 2.5%	1 2.5%	4 10.0%	1 2.5%	4 10.0%	1 2.5%	5 12.5%
（うち）診療所	92 100.0%	2 2.2%	0 0.0%	8 8.7%	13 14.1%	2 2.2%	12 13.0%	1 1.1%	20 21.7%
がん	419 100.0%	5 1.2%	1 0.2%	29 6.9%	52 12.4%	19 4.5%	42 10.0%	3 0.7%	75 17.9%
肺炎	34 100.0%	1 2.9%	0 0.0%	2 5.9%	3 8.8%	0 0.0%	8 23.5%	0 0.0%	6 17.6%
心疾患	57 100.0%	2 3.5%	1 1.8%	2 3.5%	5 8.8%	0 0.0%	4 7.0%	0 0.0%	10 17.5%
脳血管疾患	8 100.0%	0 0.0%	0 0.0%	0 0.0%	2 25.0%	0 0.0%	0 0.0%	0 0.0%	0 0.0%
老衰	145 100.0%	2 1.4%	2 1.4%	2 1.4%	9 6.2%	1 0.7%	27 18.6%	1 0.7%	14 9.7%
その他	83 100.0%	5 6.0%	1 1.2%	0 0.0%	15 18.1%	0 0.0%	11 13.3%	1 1.2%	9 10.8%
（再掲）非がん	327 100.0%	10 3.1%	4 1.2%	6 1.8%	34 10.4%	1 0.3%	50 15.3%	2 0.6%	39 11.9%
無記入回答	8 100.0%	1 12.5%	0 0.0%	0 0.0%	1 12.5%	0 0.0%	3 37.5%	0 0.0%	4 50.0%

5. 死亡者

(続き)

	合計	気管切開のケア	人工呼吸器の管理	静脈内注射	皮内、皮下及び筋肉内注射	簡易血糖測定	インスリン注射	疼痛管理(麻薬なし)	疼痛管理(麻薬使用)
全体	754 100.0%	4 0.5%	8 1.1%	108 14.3%	38 5.0%	16 2.1%	8 1.1%	61 8.1%	147 19.5%
訪問看護ステーション	622 100.0%	3 0.5%	7 1.1%	87 14.0%	30 4.8%	11 1.8%	5 0.8%	49 7.9%	123 19.8%
病院・診療所	132 100.0%	1 0.8%	1 0.8%	21 15.9%	8 6.1%	5 3.8%	3 2.3%	12 9.1%	24 18.2%
(うち)病院	40 100.0%	0 0.0%	0 0.0%	5 12.5%	1 2.5%	2 5.0%	0 0.0%	6 15.0%	4 10.0%
(うち)診療所	92 100.0%	1 1.1%	1 1.1%	16 17.4%	7 7.6%	3 3.3%	3 3.3%	6 6.5%	20 21.7%
がん	419 100.0%	2 0.5%	2 0.5%	63 15.0%	26 6.2%	12 2.9%	6 1.4%	41 9.8%	144 34.4%
肺炎	34 100.0%	0 0.0%	1 2.9%	5 14.7%	1 2.9%	0 0.0%	0 0.0%	2 5.9%	0 0.0%
心疾患	57 100.0%	0 0.0%	1 1.8%	7 12.3%	1 1.8%	2 3.5%	1 1.8%	2 3.5%	0 0.0%
脳血管疾患	8 100.0%	0 0.0%	0 0.0%	0 0.0%	0 0.0%	0 0.0%	0 0.0%	0 0.0%	0 0.0%
老衰	145 100.0%	0 0.0%	1 0.7%	24 16.6%	5 3.4%	0 0.0%	0 0.0%	9 6.2%	0 0.0%
その他	83 100.0%	2 2.4%	3 3.6%	8 9.6%	5 6.0%	2 2.4%	1 1.2%	6 7.2%	3 3.6%
(再掲)非がん	327 100.0%	2 0.6%	6 1.8%	44 13.5%	12 3.7%	4 1.2%	2 0.6%	19 5.8%	3 0.9%
無記入回答	8 100.0%	0 0.0%	0 0.0%	1 12.5%	0 0.0%	0 0.0%	0 0.0%	1 12.5%	0 0.0%

(続き)

	合計	服薬指導・管理	創傷処置	褥瘡処置	褥瘡の予防	浣腸	排便	排泄の援助	導尿
全体	754 100.0%	199 26.4%	65 8.6%	102 13.5%	201 26.7%	101 13.4%	176 23.3%	144 19.1%	6 0.8%
訪問看護ステーション	622 100.0%	168 27.0%	56 9.0%	81 13.0%	167 26.8%	81 13.0%	147 23.6%	126 20.3%	6 1.0%
病院・診療所	132 100.0%	31 23.5%	9 6.8%	21 15.9%	34 25.8%	20 15.2%	29 22.0%	18 13.6%	0 0.0%
(うち) 病院	40 100.0%	8 20.0%	4 10.0%	4 10.0%	11 27.5%	4 10.0%	5 12.5%	7 17.5%	0 0.0%
(うち) 診療所	92 100.0%	23 25.0%	5 5.4%	17 18.5%	23 25.0%	16 17.4%	24 26.1%	11 12.0%	0 0.0%
がん	419 100.0%	117 27.9%	37 8.8%	48 11.5%	101 24.1%	58 13.8%	86 20.5%	79 18.9%	4 1.0%
肺炎	34 100.0%	7 20.6%	2 5.9%	7 20.6%	9 26.5%	3 8.8%	6 17.6%	5 14.7%	0 0.0%
心疾患	57 100.0%	18 31.6%	6 10.5%	3 5.3%	13 22.8%	7 12.3%	10 17.5%	12 21.1%	0 0.0%
脳血管疾患	8 100.0%	1 12.5%	0 0.0%	1 12.5%	0 0.0%	1 12.5%	2 25.0%	0 0.0%	0 0.0%
老衰	145 100.0%	30 20.7%	10 6.9%	32 22.1%	57 39.3%	23 15.9%	55 37.9%	34 23.4%	0 0.0%
その他	83 100.0%	23 27.7%	9 10.8%	8 9.6%	17 20.5%	7 8.4%	13 15.7%	13 15.7%	2 2.4%
(再掲)非がん	327 100.0%	79 24.2%	27 8.3%	51 15.6%	96 29.4%	41 12.5%	86 26.3%	64 19.6%	2 0.6%
無記入回答	8 100.0%	3 37.5%	1 12.5%	3 37.5%	4 50.0%	2 25.0%	4 50.0%	1 12.5%	0 0.0%

5. 死亡者

(続き)

	合計	膀胱洗 浄	病状の アセスメント	モニター測 定	リハビリテ ーション	口腔ケア	身体の 清潔保 持の管 理・援 助	本人の 療養指 導	本人の 精神的 な状態 の変化 への対 応
全体	754 100.0%	9 1.2%	332 44.0%	315 41.8%	75 9.9%	162 21.5%	310 41.1%	141 18.7%	243 32.2%
訪問看護ステーション	622 100.0%	6 1.0%	286 46.0%	261 42.0%	67 10.8%	140 22.5%	267 42.9%	125 20.1%	212 34.1%
病院・診療所	132 100.0%	3 2.3%	46 34.8%	54 40.9%	8 6.1%	22 16.7%	43 32.6%	16 12.1%	31 23.5%
(うち) 病院	40 100.0%	1 2.5%	13 32.5%	17 42.5%	1 2.5%	6 15.0%	9 22.5%	4 10.0%	7 17.5%
(うち) 診療所	92 100.0%	2 2.2%	33 35.9%	37 40.2%	7 7.6%	16 17.4%	34 37.0%	12 13.0%	24 26.1%
がん	419 100.0%	4 1.0%	191 45.6%	170 40.6%	23 5.5%	83 19.8%	169 40.3%	96 22.9%	163 38.9%
肺炎	34 100.0%	1 2.9%	12 35.3%	8 23.5%	4 11.8%	9 26.5%	13 38.2%	4 11.8%	6 17.6%
心疾患	57 100.0%	1 1.8%	25 43.9%	28 49.1%	13 22.8%	7 12.3%	17 29.8%	12 21.1%	13 22.8%
脳血管疾患	8 100.0%	0 0.0%	3 37.5%	3 37.5%	3 37.5%	0 0.0%	1 12.5%	1 12.5%	3 37.5%
老衰	145 100.0%	2 1.4%	68 46.9%	70 48.3%	14 9.7%	49 33.8%	77 53.1%	12 8.3%	33 22.8%
その他	83 100.0%	0 0.0%	31 37.3%	35 42.2%	17 20.5%	11 13.3%	30 36.1%	15 18.1%	24 28.9%
(再掲)非がん	327 100.0%	4 1.2%	139 42.5%	144 44.0%	51 15.6%	76 23.2%	138 42.2%	44 13.5%	79 24.2%
無記入回答	8 100.0%	1 12.5%	2 25.0%	1 12.5%	1 12.5%	3 37.5%	3 37.5%	1 12.5%	1 12.5%

(続き)

	合計	家族等の介護指導・支援	家屋の改善・療養環境整備の支援	その他	無記入回答
全体	754 100.0%	373 49.5%	47 6.2%	35 4.6%	262 34.7%
訪問看護ステーション	622 100.0%	313 50.3%	41 6.6%	30 4.8%	210 33.8%
病院・診療所	132 100.0%	60 45.5%	6 4.5%	5 3.8%	52 39.4%
(うち)病院	40 100.0%	18 45.0%	2 5.0%	3 7.5%	17 42.5%
(うち)診療所	92 100.0%	42 45.7%	4 4.3%	2 2.2%	35 38.0%
がん	419 100.0%	211 50.4%	34 8.1%	24 5.7%	155 37.0%
肺炎	34 100.0%	14 41.2%	2 5.9%	2 5.9%	15 44.1%
心疾患	57 100.0%	26 45.6%	6 10.5%	3 5.3%	20 35.1%
脳血管疾患	8 100.0%	3 37.5%	0 0.0%	0 0.0%	4 50.0%
老衰	145 100.0%	83 57.2%	2 1.4%	5 3.4%	42 29.0%
その他	83 100.0%	32 38.6%	3 3.6%	1 1.2%	24 28.9%
(再掲)非がん	327 100.0%	158 48.3%	13 4.0%	11 3.4%	105 32.1%
無記入回答	8 100.0%	4 50.0%	0 0.0%	0 0.0%	2 25.0%

5. 死亡者

【死亡前 15～28 日以内】

	合計	胃ろう・腸ろうによる栄養管理	経鼻経管栄養	中心静脈栄養	カテーテルの管理	stomach の管理	喀痰吸引	ネブライザー	酸素療法
全体	754 100.0%	14 1.9%	5 0.7%	32 4.2%	74 9.8%	18 2.4%	71 9.4%	5 0.7%	97 12.9%
訪問看護ステーション	622 100.0%	10 1.6%	4 0.6%	24 3.9%	60 9.6%	15 2.4%	62 10.0%	3 0.5%	79 12.7%
病院・診療所	132 100.0%	4 3.0%	1 0.8%	8 6.1%	14 10.6%	3 2.3%	9 6.8%	2 1.5%	18 13.6%
（うち）病院	40 100.0%	2 5.0%	1 2.5%	1 2.5%	3 7.5%	1 2.5%	3 7.5%	1 2.5%	3 7.5%
（うち）診療所	92 100.0%	2 2.2%	0 0.0%	7 7.6%	11 12.0%	2 2.2%	6 6.5%	1 1.1%	15 16.3%
がん	419 100.0%	3 0.7%	1 0.2%	26 6.2%	41 9.8%	17 4.1%	31 7.4%	3 0.7%	62 14.8%
肺炎	34 100.0%	1 2.9%	0 0.0%	2 5.9%	3 8.8%	0 0.0%	4 11.8%	0 0.0%	6 17.6%
心疾患	57 100.0%	2 3.5%	1 1.8%	1 1.8%	5 8.8%	0 0.0%	3 5.3%	1 1.8%	6 10.5%
脳血管疾患	8 100.0%	0 0.0%	0 0.0%	0 0.0%	2 25.0%	0 0.0%	0 0.0%	0 0.0%	0 0.0%
老衰	145 100.0%	2 1.4%	2 1.4%	2 1.4%	9 6.2%	1 0.7%	20 13.8%	1 0.7%	12 8.3%
その他	83 100.0%	5 6.0%	1 1.2%	1 1.2%	13 15.7%	0 0.0%	11 13.3%	0 0.0%	8 9.6%
（再掲）非がん	327 100.0%	10 3.1%	4 1.2%	6 1.8%	32 9.8%	1 0.3%	38 11.6%	2 0.6%	32 9.8%
無記入回答	8 100.0%	1 12.5%	0 0.0%	0 0.0%	1 12.5%	0 0.0%	2 25.0%	0 0.0%	3 37.5%

(続き)

	合計	気管切開のケア	人工呼吸器の管理	静脈内注射	皮内、皮下及び筋肉内注射	簡易血糖測定	インスリン注射	疼痛管理(麻薬なし)	疼痛管理(麻薬使用)
全体	754 100.0%	5 0.7%	8 1.1%	89 11.8%	25 3.3%	15 2.0%	7 0.9%	58 7.7%	122 16.2%
訪問看護ステーション	622 100.0%	4 0.6%	7 1.1%	69 11.1%	21 3.4%	10 1.6%	4 0.6%	47 7.6%	99 15.9%
病院・診療所	132 100.0%	1 0.8%	1 0.8%	20 15.2%	4 3.0%	5 3.8%	3 2.3%	11 8.3%	23 17.4%
(うち)病院	40 100.0%	0 0.0%	0 0.0%	3 7.5%	1 2.5%	2 5.0%	0 0.0%	4 10.0%	4 10.0%
(うち)診療所	92 100.0%	1 1.1%	1 1.1%	17 18.5%	3 3.3%	3 3.3%	3 3.3%	7 7.6%	19 20.7%
がん	419 100.0%	2 0.5%	2 0.5%	53 12.6%	18 4.3%	12 2.9%	6 1.4%	42 10.0%	121 28.9%
肺炎	34 100.0%	0 0.0%	1 2.9%	2 5.9%	0 0.0%	0 0.0%	0 0.0%	1 2.9%	0 0.0%
心疾患	57 100.0%	0 0.0%	1 1.8%	6 10.5%	0 0.0%	2 3.5%	1 1.8%	1 1.8%	0 0.0%
脳血管疾患	8 100.0%	0 0.0%	0 0.0%	0 0.0%	0 0.0%	0 0.0%	0 0.0%	0 0.0%	0 0.0%
老衰	145 100.0%	1 0.7%	1 0.7%	21 14.5%	5 3.4%	0 0.0%	0 0.0%	8 5.5%	0 0.0%
その他	83 100.0%	2 2.4%	3 3.6%	7 8.4%	2 2.4%	1 1.2%	0 0.0%	5 6.0%	1 1.2%
(再掲)非がん	327 100.0%	3 0.9%	6 1.8%	36 11.0%	7 2.1%	3 0.9%	1 0.3%	15 4.6%	1 0.3%
無記入回答	8 100.0%	0 0.0%	0 0.0%	0 0.0%	0 0.0%	0 0.0%	0 0.0%	1 12.5%	0 0.0%

5. 死亡者

(続き)

	合計	服薬指導・管理	創傷処置	褥瘡処置	褥瘡の予防	浣腸	排便	排泄の援助	導尿
全体	754 100.0%	189 25.1%	59 7.8%	86 11.4%	169 22.4%	94 12.5%	153 20.3%	121 16.0%	4 0.5%
訪問看護ステーション	622 100.0%	160 25.7%	52 8.4%	70 11.3%	138 22.2%	77 12.4%	133 21.4%	108 17.4%	4 0.6%
病院・診療所	132 100.0%	29 22.0%	7 5.3%	16 12.1%	31 23.5%	17 12.9%	20 15.2%	13 9.8%	0 0.0%
(うち) 病院	40 100.0%	7 17.5%	3 7.5%	4 10.0%	8 20.0%	4 10.0%	4 10.0%	6 15.0%	0 0.0%
(うち) 診療所	92 100.0%	22 23.9%	4 4.3%	12 13.0%	23 25.0%	13 14.1%	16 17.4%	7 7.6%	0 0.0%
がん	419 100.0%	106 25.3%	35 8.4%	38 9.1%	83 19.8%	51 12.2%	72 17.2%	65 15.5%	2 0.5%
肺炎	34 100.0%	6 17.6%	2 5.9%	6 17.6%	7 20.6%	3 8.8%	5 14.7%	4 11.8%	0 0.0%
心疾患	57 100.0%	18 31.6%	6 10.5%	3 5.3%	13 22.8%	6 10.5%	11 19.3%	10 17.5%	1 1.8%
脳血管疾患	8 100.0%	1 12.5%	0 0.0%	1 12.5%	0 0.0%	1 12.5%	2 25.0%	0 0.0%	0 0.0%
老衰	145 100.0%	31 21.4%	7 4.8%	28 19.3%	50 34.5%	22 15.2%	51 35.2%	31 21.4%	0 0.0%
その他	83 100.0%	24 28.9%	8 9.6%	7 8.4%	13 15.7%	9 10.8%	9 10.8%	10 12.0%	1 1.2%
(再掲)非がん	327 100.0%	80 24.5%	23 7.0%	45 13.8%	83 25.4%	41 12.5%	78 23.9%	55 16.8%	2 0.6%
無記入回答	8 100.0%	3 37.5%	1 12.5%	3 37.5%	3 37.5%	2 25.0%	3 37.5%	1 12.5%	0 0.0%

(続き)

	合計	膀胱洗 浄	病状の アセスメント	モニター測 定	リハビリテ ーション	口腔ケア	身体の 清潔保 持の管 理・援 助	本人の 療養指 導	本人の 精神的 な状態 の変化 への対 応
全体	754 100.0%	6 0.8%	284 37.7%	274 36.3%	72 9.5%	131 17.4%	258 34.2%	135 17.9%	231 30.6%
訪問看護ステーション	622 100.0%	4 0.6%	243 39.1%	226 36.3%	66 10.6%	111 17.8%	220 35.4%	116 18.6%	199 32.0%
病院・診療所	132 100.0%	2 1.5%	41 31.1%	48 36.4%	6 4.5%	20 15.2%	38 28.8%	19 14.4%	32 24.2%
(うち) 病院	40 100.0%	1 2.5%	13 32.5%	16 40.0%	0 0.0%	6 15.0%	12 30.0%	6 15.0%	8 20.0%
(うち) 診療所	92 100.0%	1 1.1%	28 30.4%	32 34.8%	6 6.5%	14 15.2%	26 28.3%	13 14.1%	24 26.1%
がん	419 100.0%	3 0.7%	165 39.4%	144 34.4%	23 5.5%	62 14.8%	134 32.0%	94 22.4%	157 37.5%
肺炎	34 100.0%	1 2.9%	8 23.5%	6 17.6%	3 8.8%	6 17.6%	11 32.4%	4 11.8%	5 14.7%
心疾患	57 100.0%	1 1.8%	23 40.4%	24 42.1%	12 21.1%	9 15.8%	17 29.8%	9 15.8%	14 24.6%
脳血管疾患	8 100.0%	0 0.0%	3 37.5%	3 37.5%	3 37.5%	0 0.0%	1 12.5%	1 12.5%	3 37.5%
老衰	145 100.0%	1 0.7%	58 40.0%	64 44.1%	13 9.0%	43 29.7%	68 46.9%	12 8.3%	32 22.1%
その他	83 100.0%	0 0.0%	26 31.3%	33 39.8%	17 20.5%	9 10.8%	25 30.1%	15 18.1%	20 24.1%
(再掲)非がん	327 100.0%	3 0.9%	118 36.1%	130 39.8%	48 14.7%	67 20.5%	122 37.3%	41 12.5%	74 22.6%
無記入回答	8 100.0%	0 0.0%	1 12.5%	0 0.0%	1 12.5%	2 25.0%	2 25.0%	0 0.0%	0 0.0%

5. 死亡者

(続き)

	合計	家族等の介護指導・支援	家屋の改善・療養環境整備の支援	その他	無記入回答
全体	754 100.0%	323 42.8%	56 7.4%	31 4.1%	320 42.4%
訪問看護ステーション	622 100.0%	272 43.7%	49 7.9%	27 4.3%	258 41.5%
病院・診療所	132 100.0%	51 38.6%	7 5.3%	4 3.0%	62 47.0%
(うち) 病院	40 100.0%	14 35.0%	2 5.0%	2 5.0%	18 45.0%
(うち) 診療所	92 100.0%	37 40.2%	5 5.4%	2 2.2%	44 47.8%
がん	419 100.0%	178 42.5%	39 9.3%	22 5.3%	188 44.9%
肺炎	34 100.0%	11 32.4%	2 5.9%	2 5.9%	19 55.9%
心疾患	57 100.0%	23 40.4%	7 12.3%	2 3.5%	24 42.1%
脳血管疾患	8 100.0%	3 37.5%	0 0.0%	0 0.0%	4 50.0%
老衰	145 100.0%	75 51.7%	4 2.8%	4 2.8%	53 36.6%
その他	83 100.0%	30 36.1%	4 4.8%	1 1.2%	30 36.1%
(再掲) 非がん	327 100.0%	142 43.4%	17 5.2%	9 2.8%	130 39.8%
無記入回答	8 100.0%	3 37.5%	0 0.0%	0 0.0%	2 25.0%

4) 訪問介護の訪問回数・利用時間

訪問介護の訪問回数・利用時間は、「死亡日・死亡日前7日以内」が平均6.13回、平均4.26時間であり、「死亡前8日～14日以内」が平均6.14回、平均4.33時間であり、「死亡前15日～28日以内」が平均9.10回、平均6.48時間であった。

図表 3-2-166 訪問介護の訪問回数・利用時間

【死亡日及び死亡日前7日以内の状況】

①回数

単位：回

	件数	合計	平均	標準偏差	中央値	最大値	最小値
全体	137	840	6.13	6.3	4.0	28	0
訪問看護ステーション	116	674	5.81	5.9	4.0	24	0
病院・診療所	21	166	7.90	7.9	7.0	28	0
（うち）病院	7	43	6.14	4.7	7.0	12	1
（うち）診療所	14	123	8.79	9.1	6.5	28	0
がん	63	341	5.41	5.4	4.0	24	0
肺炎	5	60	12.00	9.8	10.0	28	2
心疾患	13	49	3.77	4.5	2.0	18	1
脳血管疾患	2	12	6.00	-	6.0	6	6
老衰	33	258	7.82	7.1	6.0	27	0
その他	18	106	5.89	6.9	3.5	24	0
（再掲）非がん	71	485	6.83	6.9	4.0	28	0
無記入回答	3	14	4.67	6.4	1.0	12	1

②時間

単位：時間

	件数	合計	平均	標準偏差	中央値	最大値	最小値
全体	125	532.8	4.26	4.8	2.0	21.0	0.0
訪問看護ステーション	105	411.6	3.92	4.7	2.0	21.0	0.0
病院・診療所	20	121.3	6.06	5.3	6.0	20.0	0.0
（うち）病院	7	38.0	5.43	3.2	7.0	9.0	1.0
（うち）診療所	13	83.3	6.40	6.2	3.5	20.0	0.0
がん	58	221.5	3.82	4.5	2.0	15.0	0.0
肺炎	5	38.0	7.60	5.3	9.5	14.0	1.0
心疾患	12	41.5	3.46	5.1	2.0	19.0	0.5
脳血管疾患	2	7.0	3.50	2.1	3.5	5.0	2.0
老衰	28	151.6	5.41	5.8	2.8	21.0	0.0
その他	17	60.0	3.53	3.9	1.5	11.5	0.0
（再掲）非がん	64	298.1	4.66	5.1	2.2	21.0	0.0
無記入回答	3	13.2	4.41	6.6	1.0	12.0	0.2

5. 死亡者

【死亡前8日～14日以内の状況】

①回数

単位：回

	件数	合計	平均	標準偏差	中央値	最大値	最小値
全体	111	682	6.14	6.2	4.0	30	0
訪問看護ステーション	96	557	5.80	5.8	4.0	24	0
病院・診療所	15	125	8.33	8.6	7.0	30	0
（うち）病院	5	30	6.00	5.4	7.0	14	1
（うち）診療所	10	95	9.50	9.8	6.0	30	0
がん	39	202	5.18	4.9	3.0	20	0
肺炎	5	43	8.60	7.0	5.0	21	5
心疾患	12	47	3.92	4.1	2.5	16	1
脳血管疾患	2	13	6.50	0.7	6.5	7	6
老衰	33	262	7.94	7.8	6.0	30	0
その他	18	102	5.67	6.7	2.5	21	0
（再掲）非がん	70	467	6.67	6.9	4.5	30	0
無記入回答	2	13	6.50	7.8	6.5	12	1

②時間

単位：時間

	件数	合計	平均	標準偏差	中央値	最大値	最小値
全体	99	428.2	4.33	4.8	2.0	21.0	0.0
訪問看護ステーション	84	336.7	4.01	4.6	2.0	21.0	0.0
病院・診療所	15	91.5	6.10	5.9	3.5	20.0	0.0
（うち）病院	5	23.0	4.60	3.3	7.0	7.0	1.0
（うち）診療所	10	68.5	6.85	6.8	3.3	20.0	0.0
がん	34	142.5	4.19	4.7	2.0	17.0	0.0
肺炎	5	27.0	5.40	3.5	5.0	10.5	2.0
心疾患	11	36.5	3.32	4.6	2.0	17.0	0.5
脳血管疾患	2	7.5	3.75	1.8	3.8	5.0	2.5
老衰	29	161.0	5.55	5.8	4.0	21.0	0.0
その他	16	41.5	2.59	3.1	1.3	10.0	0.0
（再掲）非がん	63	273.5	4.34	4.9	2.0	21.0	0.0
無記入回答	2	12.2	6.12	8.3	6.1	12.0	0.2

【死亡前15日～28日以内の状況】

①回数

単位：回

	件数	合計	平均	標準偏差	中央値	最大値	最小値
全体	102	928	9.10	10.2	5.5	43	0
訪問看護ステーション	89	776	8.72	10.1	5.0	43	0
病院・診療所	13	152	11.69	11.1	7.0	34	0
（うち）病院	4	42	10.50	10.6	7.0	26	2
（うち）診療所	9	110	12.22	11.8	10.0	34	0
がん	35	179	5.11	6.3	3.0	26	0
肺炎	4	32	8.00	2.4	8.5	10	5
心疾患	13	75	5.77	4.3	4.0	16	1
脳血管疾患	2	26	13.00	1.4	13.0	14	12
老衰	30	443	14.77	12.6	10.0	42	0
その他	16	160	10.00	13.2	5.5	43	0
（再掲）非がん	65	736	11.32	11.4	8.0	43	0
無記入回答	2	13	6.50	7.8	6.5	12	1

②時間

単位：時間

	件数	合計	平均	標準偏差	中央値	最大値	最小値
全体	93	602.7	6.48	8.1	4.0	42.0	0.0
訪問看護ステーション	80	482.2	6.03	7.6	3.8	42.0	0.0
病院・診療所	13	120.5	9.27	10.4	7.0	40.0	0.0
（うち）病院	4	29.0	7.25	4.5	7.0	13.0	2.0
（うち）診療所	9	91.5	10.17	12.3	5.0	40.0	0.0
がん	32	156.0	4.88	7.0	3.0	31.0	0.0
肺炎	4	22.0	5.50	1.0	5.0	7.0	5.0
心疾患	12	55.0	4.58	4.3	3.5	17.0	1.0
脳血管疾患	2	15.0	7.50	3.5	7.5	10.0	5.0
老衰	27	279.0	10.33	10.9	7.0	42.0	0.0
その他	14	63.5	4.54	6.2	1.3	20.0	0.0
（再掲）非がん	59	434.5	7.36	8.6	4.0	42.0	0.0
無記入回答	2	12.2	6.12	8.3	6.1	12.0	0.2

5. 死亡者

5) 職種別の連絡回数

職種別の連絡回数は、「死亡日・死亡日前7日以内」は「介護支援専門員」が平均 1.9 回、「訪問介護員」が平均 0.6 回、「主治医」が平均 3.0 回であり、「死亡前8日～14日以内」はそれぞれ平均 1.0 回、平均 0.5 回、平均 1.6 回であり、「死亡前15日～28日以内」はそれぞれ平均 1.0 回、平均 0.5 回、平均 1.5 回であった。

図表 3-2-167 介護支援専門員との連絡回数

【死亡日及び死亡日前7日以内の状況】

単位：回

	件数	合計	平均	標準偏差	中央値	最大値	最小値
全体	553	1,044	1.9	2.6	1.0	30	0
訪問看護ステーション	458	904	2.0	2.8	1.0	30	0
病院・診療所	95	140	1.5	1.8	1.0	9	0
（うち）病院	31	54	1.7	2.0	1.0	9	0
（うち）診療所	64	86	1.3	1.6	1.0	7	0
がん	313	592	1.9	2.7	1.0	20	0
肺炎	24	50	2.1	2.0	2.0	6	0
心疾患	43	102	2.4	4.6	1.0	30	0
脳血管疾患	6	4	0.7	0.5	1.0	1	0
老衰	106	192	1.8	1.9	1.0	10	0
その他	57	92	1.6	2.0	1.0	10	0
（再掲）非がん	236	440	1.9	2.6	1.0	30	0
無記入回答	4	12	3.0	1.8	3.0	5	1

【死亡前8日～14日以内の状況】

単位：回

	件数	合計	平均	標準偏差	中央値	最大値	最小値
全体	553	575	1.0	1.9	0.0	20	0
訪問看護ステーション	458	509	1.1	2.1	0.0	20	0
病院・診療所	95	66	0.7	1.2	0.0	7	0
（うち）病院	31	22	0.7	1.1	0.0	3	0
（うち）診療所	64	44	0.7	1.2	0.0	7	0
がん	313	338	1.1	2.0	0.0	20	0
肺炎	24	20	0.8	1.2	0.0	4	0
心疾患	43	55	1.3	3.2	0.0	20	0
脳血管疾患	6	2	0.3	0.8	0.0	2	0
老衰	106	104	1.0	1.4	1.0	7	0
その他	57	51	0.9	1.4	0.0	7	0
（再掲）非がん	236	232	1.0	1.8	0.0	20	0
無記入回答	4	5	1.3	1.0	1.5	2	0

【死亡前15日～28日以内の状況】

単位：回

	件数	合計	平均	標準偏差	中央値	最大値	最小値
全体	553	546	1.0	1.9	0.0	20	0
訪問看護ステーション	458	481	1.1	1.9	0.0	20	0
病院・診療所	95	65	0.7	1.8	0.0	14	0
（うち）病院	31	18	0.6	1.3	0.0	7	0
（うち）診療所	64	47	0.7	1.9	0.0	14	0
がん	313	312	1.0	2.0	0.0	20	0
肺炎	24	17	0.7	1.4	0.0	5	0
心疾患	43	40	0.9	1.7	0.0	9	0
脳血管疾患	6	4	0.7	1.6	0.0	4	0
老衰	106	121	1.1	2.1	1.0	14	0
その他	57	48	0.8	1.2	0.0	5	0
（再掲）非がん	236	230	1.0	1.8	0.0	14	0
無記入回答	4	4	1.0	0.8	1.0	2	0

図表 3-2-168 訪問介護員との連絡回数

【死亡日及び死亡日前7日以内の状況】

単位：回

	件数	合計	平均	標準偏差	中央値	最大値	最小値
全体	553	328	0.6	1.9	0.0	15	0
訪問看護ステーション	458	270	0.6	1.9	0.0	15	0
病院・診療所	95	58	0.6	2.0	0.0	12	0
（うち）病院	31	21	0.7	2.4	0.0	12	0
（うち）診療所	64	37	0.6	1.7	0.0	8	0
がん	313	199	0.6	2.1	0.0	15	0
肺炎	24	10	0.4	1.1	0.0	5	0
心疾患	43	14	0.3	1.2	0.0	7	0
脳血管疾患	6	0	0.0	-	0.0	0	0
老衰	106	85	0.8	2.1	0.0	12	0
その他	57	13	0.2	1.0	0.0	7	0
（再掲）非がん	236	122	0.5	1.6	0.0	12	0
無記入回答	4	7	1.8	2.2	1.0	5	0

5. 死亡者

【死亡前8日～14日以内の状況】

単位：回

	件数	合計	平均	標準偏差	中央値	最大値	最小値
全体	553	255	0.5	1.8	0.0	15	0
訪問看護ステーション	458	214	0.5	1.7	0.0	15	0
病院・診療所	95	41	0.4	1.8	0.0	14	0
（うち）病院	31	20	0.6	2.6	0.0	14	0
（うち）診療所	64	21	0.3	1.3	0.0	7	0
がん	313	150	0.5	1.9	0.0	15	0
肺炎	24	3	0.1	0.4	0.0	2	0
心疾患	43	6	0.1	0.6	0.0	3	0
脳血管疾患	6	0	0.0	-	0.0	0	0
老衰	106	75	0.7	2.1	0.0	12	0
その他	57	15	0.3	1.0	0.0	7	0
（再掲）非がん	236	99	0.4	1.5	0.0	12	0
無記入回答	4	6	1.5	2.4	0.5	5	0

【死亡前15日～28日以内の状況】

単位：回

	件数	合計	平均	標準偏差	中央値	最大値	最小値
全体	553	291	0.5	2.4	0.0	26	0
訪問看護ステーション	458	236	0.5	2.2	0.0	16	0
病院・診療所	95	55	0.6	3.1	0.0	26	0
（うち）病院	31	36	1.2	4.8	0.0	26	0
（うち）診療所	64	19	0.3	1.8	0.0	14	0
がん	313	138	0.4	2.3	0.0	26	0
肺炎	24	4	0.2	0.6	0.0	2	0
心疾患	43	9	0.2	0.7	0.0	4	0
脳血管疾患	6	0	0.0	-	0.0	0	0
老衰	106	114	1.1	3.3	0.0	14	0
その他	57	20	0.4	1.9	0.0	14	0
（再掲）非がん	236	147	0.6	2.4	0.0	14	0
無記入回答	4	6	1.5	2.4	0.5	5	0

図表 3-2-169 主治医との連絡回数

【死亡日及び死亡日前7日以内の状況】

単位：回

	件数	合計	平均	標準偏差	中央値	最大値	最小値
全体	553	1,662	3.0	2.7	2.0	20	0
訪問看護ステーション	458	1,320	2.9	2.7	2.0	20	0
病院・診療所	95	342	3.6	2.8	3.0	11	0
（うち）病院	31	86	2.8	2.3	2.0	10	0
（うち）診療所	64	256	4.0	2.9	3.0	11	0
がん	313	1,091	3.5	2.9	3.0	20	0
肺炎	24	67	2.8	2.1	2.0	8	0
心疾患	43	109	2.5	3.0	2.0	15	0
脳血管疾患	6	7	1.2	1.2	1.0	3	0
老衰	106	267	2.5	2.1	2.0	11	0
その他	57	106	1.9	2.1	1.0	10	0
（再掲）非がん	236	556	2.4	2.3	2.0	15	0
無記入回答	4	15	3.8	3.0	4.0	7	0

【死亡前8日～14日以内の状況】

単位：回

	件数	合計	平均	標準偏差	中央値	最大値	最小値
全体	553	872	1.6	2.2	1.0	14	0
訪問看護ステーション	458	680	1.5	2.1	1.0	14	0
病院・診療所	95	192	2.0	2.5	1.0	12	0
（うち）病院	31	34	1.1	1.4	1.0	5	0
（うち）診療所	64	158	2.5	2.9	1.0	12	0
がん	313	593	1.9	2.5	1.0	14	0
肺炎	24	39	1.6	1.9	1.0	7	0
心疾患	43	38	0.9	1.5	0.0	5	0
脳血管疾患	6	4	0.7	1.2	0.0	3	0
老衰	106	129	1.2	1.4	1.0	7	0
その他	57	63	1.1	2.3	0.0	14	0
（再掲）非がん	236	273	1.2	1.7	1.0	14	0
無記入回答	4	6	1.5	1.9	1.0	4	0

5. 死亡者

【死亡前 15 日～28 日以内の状況】

単位：回

	件数	合計	平均	標準偏差	中央値	最大値	最小値
全体	553	853	1.5	2.8	1.0	28	0
訪問看護ステーション	458	645	1.4	2.6	1.0	28	0
病院・診療所	95	208	2.2	3.4	1.0	15	0
（うち）病院	31	34	1.1	1.9	0.0	8	0
（うち）診療所	64	174	2.7	3.8	1.0	15	0
がん	313	587	1.9	3.3	1.0	28	0
肺炎	24	34	1.4	2.0	0.0	6	0
心疾患	43	45	1.0	2.0	0.0	9	0
脳血管疾患	6	8	1.3	2.4	0.0	6	0
老衰	106	132	1.2	1.9	1.0	14	0
その他	57	42	0.7	1.3	0.0	5	0
（再掲）非がん	236	261	1.1	1.8	0.0	14	0
無記入回答	4	5	1.3	2.5	0.0	5	0

第3節 訪問看護未実施の病院・診療所票

1. 回答施設の基本情報

① 所在地

施設の所在地は「東京都」が9.0%、「大阪府」が6.5%、「福岡県」が5.1%であった。

図表 3-3-1 所在地

都道府県名	発送数	有効回収数	有効回収率	構成比
北海道	226	109	48.2%	5.0%
青森県	45	26	57.8%	1.2%
岩手県	42	25	59.5%	1.1%
宮城県	75	39	52.0%	1.8%
秋田県	33	22	66.7%	1.0%
山形県	38	24	63.2%	1.1%
福島県	62	35	56.5%	1.6%
茨城県	91	43	47.3%	2.0%
栃木県	59	34	57.6%	1.6%
群馬県	71	42	59.2%	1.9%
埼玉県	194	79	40.7%	3.6%
千葉県	165	92	55.8%	4.2%
東京都	467	195	41.8%	9.0%
神奈川県	236	108	45.8%	5.0%
新潟県	68	37	54.4%	1.7%
富山県	46	27	58.7%	1.2%
石川県	42	19	45.2%	0.9%
福井県	29	16	55.2%	0.7%
山梨県	33	21	63.6%	1.0%
長野県	63	33	52.4%	1.5%
岐阜県	59	33	55.9%	1.5%
静岡県	112	51	45.5%	2.3%
愛知県	201	94	46.8%	4.3%
三重県	57	33	57.9%	1.5%
滋賀県	39	17	43.6%	0.8%
京都府	98	44	44.9%	2.0%
大阪府	328	142	43.3%	6.5%
兵庫県	209	95	45.5%	4.4%
奈良県	49	22	44.9%	1.0%
和歌山県	45	24	53.3%	1.1%
鳥取県	23	12	52.2%	0.6%
島根県	28	12	42.9%	0.6%
岡山県	80	39	48.8%	1.8%
広島県	126	56	44.4%	2.6%

1. 回答施設の基本情報

(続き)

都道府県名	発送数	有効回収数	有効回収率	構成比
山口県	65	35	53.8%	1.6%
徳島県	46	22	47.8%	1.0%
香川県	41	19	46.3%	0.9%
愛媛県	68	32	47.1%	1.5%
高知県	51	19	37.3%	0.9%
福岡県	229	111	48.5%	5.1%
佐賀県	43	22	51.2%	1.0%
長崎県	68	29	42.6%	1.3%
熊本県	89	46	51.7%	2.1%
大分県	55	26	47.3%	1.2%
宮崎県	58	24	41.4%	1.1%
鹿児島県	103	58	56.3%	2.7%
沖縄県	45	20	44.4%	0.9%
無回答		14		0.6%
全体	4,500	2,177	48.4%	100.0%

② 開設主体

施設の開設主体は「医療法人」が53.0%、「個人」が19.1%であった。

図表 3-3-2 開設主体(n=2,177)

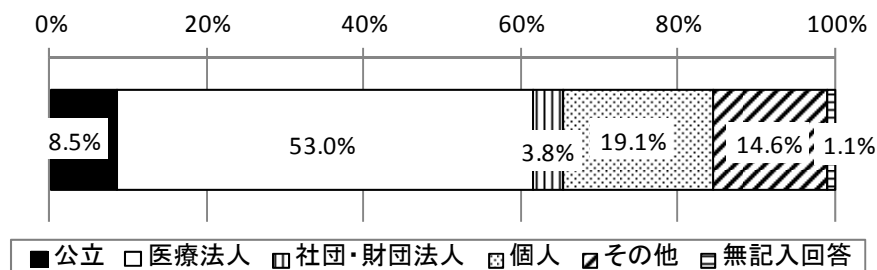

・「その他」は、国、国立病院機構、国立大学法人、公立大学法人、独立行政法人、日本赤十字社、大学法人、社会福祉法人、医療生活協同組合／等

③ 医療機関の種別

医療機関の種別は「病院」が56.3%、「無床診療所」が39.5%、「有床診療所」が3.9%であった。

図表 3-3-3 医療機関の種別(n=2,177)

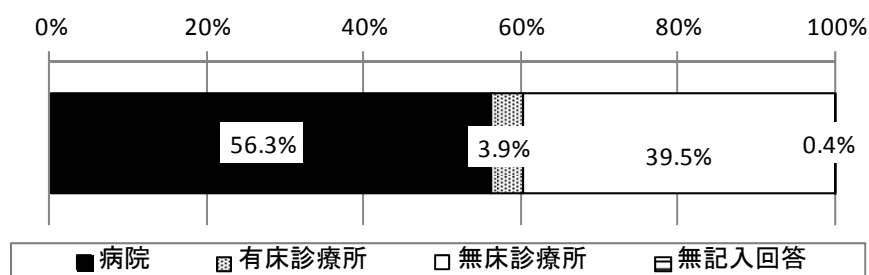

1) (「有床診療所」の場合) 病床数

「有床診療所」に対して、病床数をたずねたところ、「一般」が平均12.6床、「療養」が平均1.2床であった。

図表 3-3-4 「有床診療所」の場合：病床数 (n=82)

単位：床

	平均	標準偏差	中央値	最大値	最小値
一般	12.6	6.2	14.0	19	0
療養	1.2	3.6	0.0	18	0
合計	13.7	5.9	16.0	19	1

1. 回答施設の基本情報

2) (「病院」の場合) 病床数

「病院」に対して、病床数をたずねたところ、「一般」が平均 126.0 床、「療養」が平均 40.2 床、「精神」が平均 15.5 床、「結核」が平均 0.6 床、「感染症」が平均 0.3 床であった。

図表 3-3-5 病床数(n=1,218)

単位：床

	平均	標準偏差	中央値	最大値	最小値
一般	126.0	178.9	58.0	1,182	0
療養	40.2	70.0	0.0	1,024	0
精神	15.5	57.3	0.0	537	0
結核	0.6	4.4	0.0	60	0
感染症	0.3	1.5	0.0	20	0
合計	182.6	177.9	122.0	1,275	20

3) (「病院」の場合) 一般病棟の有無と看護配置

「病院」に対して、一般病棟の有無をたずねたところ、「有」が 73.1%であった。

「有」と回答した場合、看護配置をたずねたところ、「10 対 1」が 44.7%、「7 対 1」が 29.4%、「15 対 1」が 16.5%であった。

図表 3-3-6 一般病棟の有無(n=1,225)

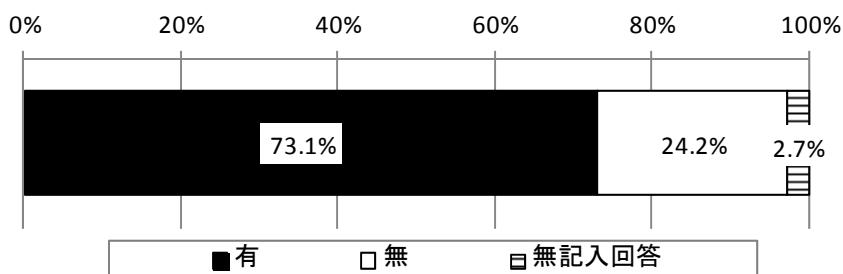

図表 3-3-7 「有」の場合：看護配置(n=895)

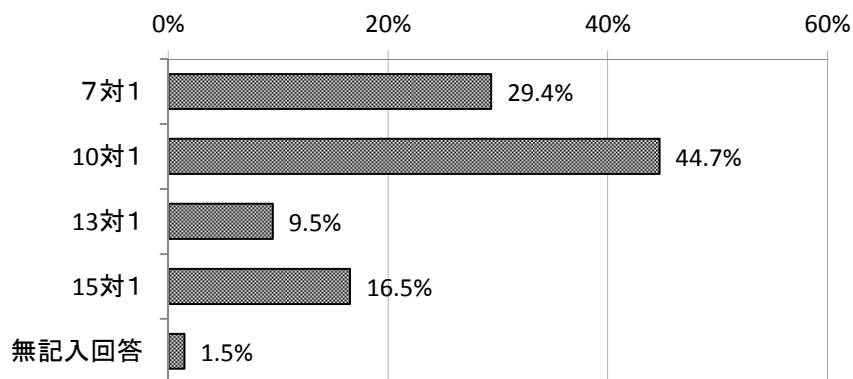

4) (「病院」の場合) 特定入院料として算定している病棟

「病院」に対して、特定入院料として算定している病棟をたずねたところ、「地域包括ケア病棟」が21.4%、「回復期リハビリテーション病棟」が17.7%であり、「算定なし」は47.4%であった。

図表 3-3-8 特定入院料として算定している病棟(複数回答)(n=1,225)

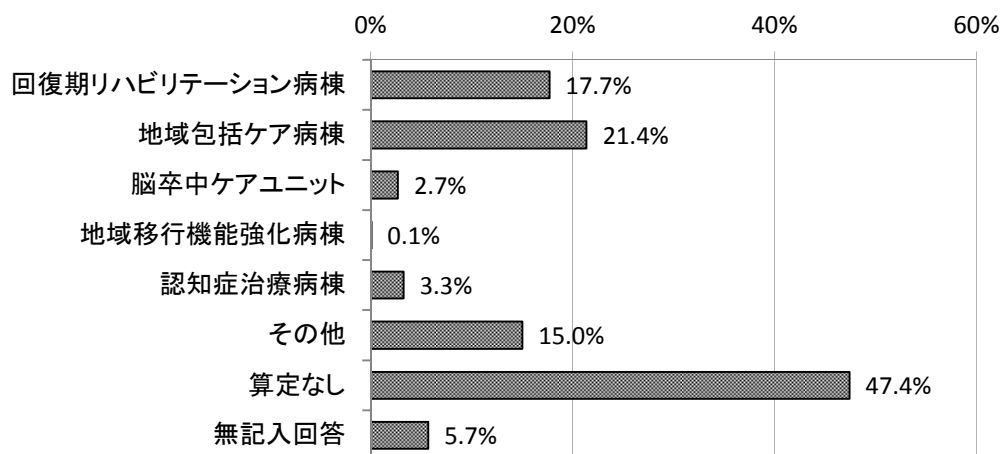

5) (「病院」の場合) 機能

「病院」に対して、その機能をたずねたところ、「急性期」が56.8%、「慢性期」が42.0%、「回復期」が27.8%であった。

図表 3-3-9 機能(複数回答)(n=1,225)

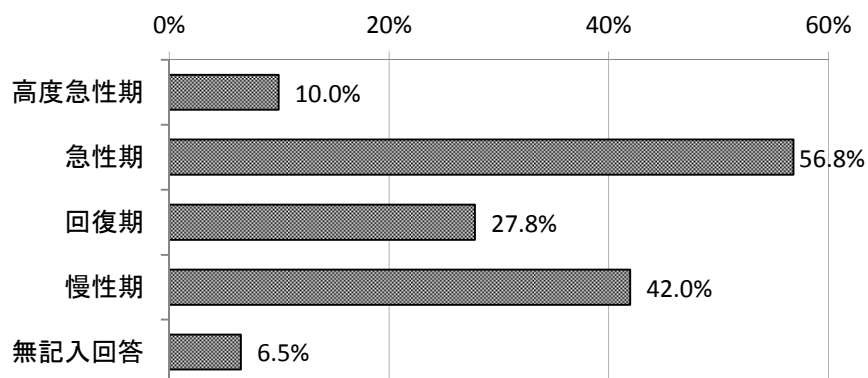

④ 病院・診療所の類型

病院・診療所の類型は、「在宅療養支援病院」が6.3%、「地域医療支援病院」が5.9%、「在宅療養支援診療所」が4.3%であった。

図表 3-3-10 病院・診療所の類型(n=2,177)

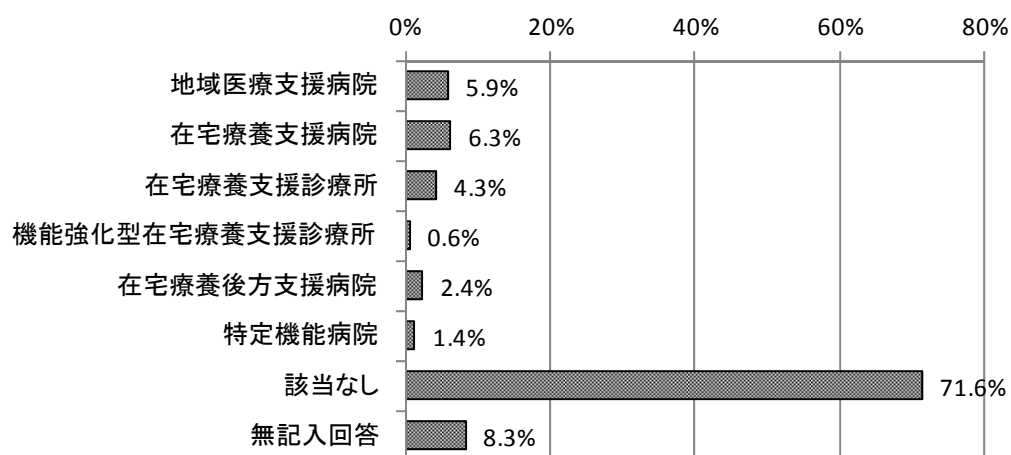

	合計	地域医療支援病院	在宅療養支援病院	在宅療養支援診療所	機能強化型在宅療養支援診療所	在宅療養後方支援病院	特定機能病院	該当なし	無記入回答
全体	2,177 100.0%	128 5.9%	137 6.3%	93 4.3%	13 0.6%	52 2.4%	30 1.4%	1,558 71.6%	181 8.3%
病院	1,227 100.0%	128 10.4%	137 11.2%	4 0.3%	0 0.0%	52 4.2%	30 2.4%	820 66.8%	71 5.8%
診療所	942 100.0%	0 0.0%	0 0.0%	89 9.4%	13 1.4%	0 0.0%	0 0.0%	735 78.0%	105 11.1%
無記入回答	8 100.0%	0 0.0%	0 0.0%	0 0.0%	0 0.0%	0 0.0%	0 0.0%	3 37.5%	5 62.5%

⑤ 同一法人が有する医療・介護施設・事業所

施設と同一法人が有する医療・介護施設・事業所は、「居宅介護支援事業所」が22.4%、「訪問看護ステーション」が20.9%、「通所リハビリテーション」が19.6%であった。

図表 3-3-11 同一法人が有する医療・介護施設・事業所(複数回答) (n=2,177)

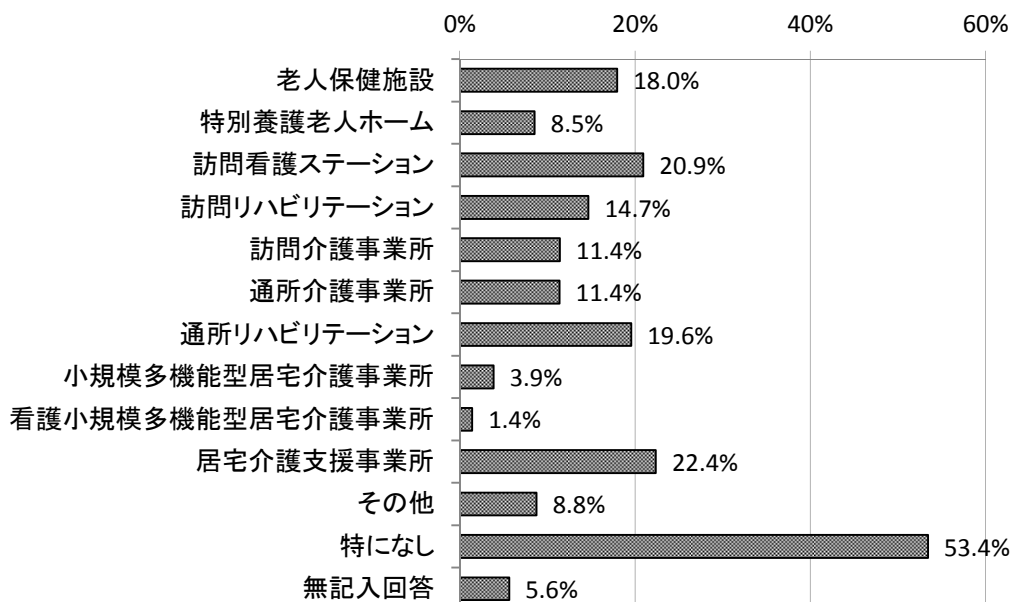

- ・「その他」は、病院、診療所、歯科診療所、認知症対応型共同生活介護、有料老人ホーム、サービス付き高齢者向け住宅、ケアハウス、特定施設、養護老人ホーム、短期入所生活介護、定期巡回・随時対応型訪問介護看護、療養通所介護、居宅療養管理指導、福祉用具貸与、地域包括支援センター、障害者支援施設／等

⑥ 在宅医療に関して、1件以上算定したもの

在宅医療に関して、1件以上算定したものは、「訪問看護指示料」が37.0%、「訪問診療」が25.2%、「往診」が23.3%であった。

図表 3-3-12 在宅医療に関して、1件以上算定したもの(複数回答)(n=2,177)

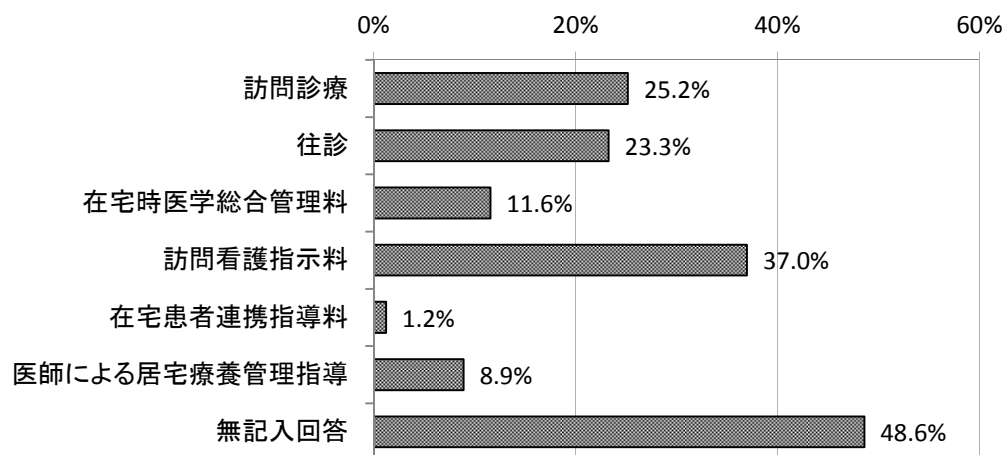

⑦ 退院支援部門の有無

退院支援部門の有無は、「有」が35.2%であった。

図表 3-3-13 退院支援部門の有無(n=2,177)

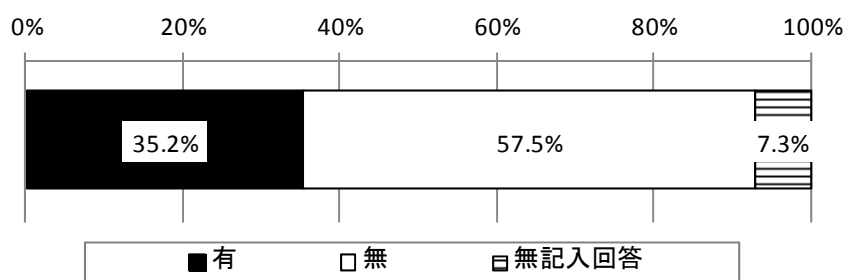

⑧ 退院支援や在宅療養支援に関する算定の実績

平成29年7月の退院支援や在宅療養支援に関する算定の実績は、「退院支援加算」が平均21.1件、「介護支援連携指導料」が平均4.1件、「退院時共同指導料2」が平均0.7件であった。

図表 3-3-14 退院支援や在宅療養支援に関する算定の実績 (n=1,451)

単位：件

	平均	標準偏差	中央値	最大値	最小値
退院支援加算	21.1	62.5	0.0	811	0
退院時共同指導料1	0.1	1.3	0.0	45	0
退院時共同指導料2	0.7	3.4	0.0	78	0
退院後訪問指導料	0.2	1.2	0.0	32	0
訪問看護同行加算	0.0	0.5	0.0	14	0
退院前訪問指導料	0.4	1.7	0.0	19	0
在宅患者連携指導料	0.0	0.3	0.0	7	0
介護支援連携指導料	4.1	11.6	0.0	168	0

図表 3-3-15 退院支援や在宅療養支援に関する算定の実績 (0件を除いた集計)

単位：件

	件数	平均	標準偏差	中央値	最大値	最小値
退院支援加算	453	67.6	96.9	38.0	811	1
退院時共同指導料1	32	4.2	8.0	1.0	45	1
退院時共同指導料2	172	6.0	8.1	3.0	78	1
退院後訪問指導料	72	3.2	4.6	1.0	32	1
訪問看護同行加算	30	2.3	2.5	2.0	14	1
退院前訪問指導料	202	3.1	3.4	2.0	19	1
在宅患者連携指導料	13	2.8	2.4	1.0	7	1
介護支援連携指導料	435	13.6	17.8	8.0	168	1

⑨ 地域の訪問看護の充足度

地域の訪問看護の充足度は、「充足している」が 15.3%、「不足している」が 18.6%であり、「わからない」は 56.6%であった。

図表 3-3-16 地域の訪問看護の充足度(n=2,177)

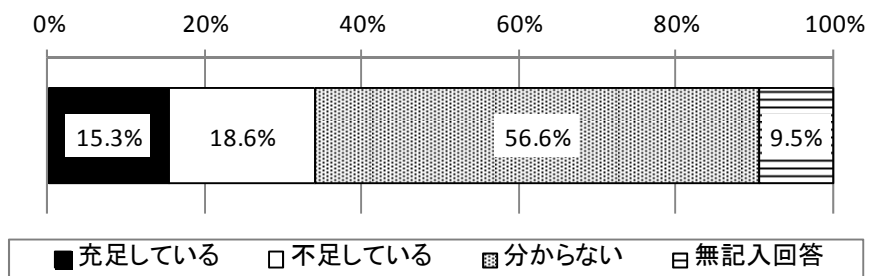

	合計	充足している	不足している	分からない	無記入回答
全体	2,177 100.0%	333 15.3%	405 18.6%	1,232 56.6%	207 9.5%
病院	1,227 100.0%	212 17.3%	301 24.5%	620 50.5%	94 7.7%
診療所	942 100.0%	121 12.8%	102 10.8%	610 64.8%	109 11.6%
無記入回答	8 100.0%	0 0.0%	2 25.0%	2 25.0%	4 50.0%

注) クロス軸は、施設の形態 (病院・診療所の別)。

2. 訪問看護の実施状況・実施体制

(1) 訪問看護の実施の有無

訪問看護の実施の有無は、「訪問看護ステーションを開設して実施している」が14.2%、「医療機関で実施している」が7.6%であった。

図表 3-3-17 訪問看護の実施の有無（複数回答）(n=2,177)

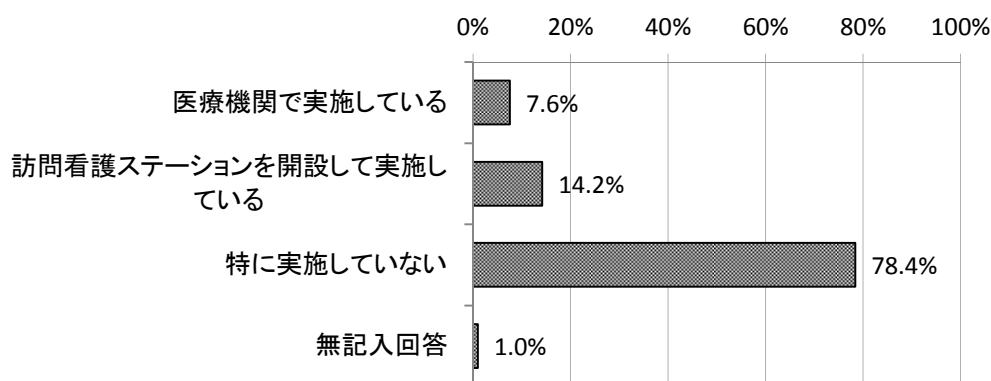

	合計	医療機関 で実施し ている	訪問看護ス テーション を開設して 実施してい る	特に実施 していな い	無記入回 答
全体	2,177 100.0%	165 7.6%	309 14.2%	1,706 78.4%	22 1.0%
病院	1,227 100.0%	125 10.2%	288 23.5%	828 67.5%	7 0.6%
診療所	942 100.0%	40 4.2%	21 2.2%	874 92.8%	11 1.2%
無記入回答	8 100.0%	0 0.0%	0 0.0%	4 50.0%	4 50.0%
0床	859 100.0%	32 3.7%	17 2.0%	802 93.4%	11 1.3%
1～19床	83 100.0%	8 9.6%	4 4.8%	72 86.7%	0 0.0%
20～99床	489 100.0%	42 8.6%	67 13.7%	382 78.1%	1 0.2%
100～199床	375 100.0%	42 11.2%	111 29.6%	230 61.3%	2 0.5%
200～499床	279 100.0%	38 13.6%	99 35.5%	149 53.4%	1 0.4%
500床以上	75 100.0%	3 4.0%	11 14.7%	61 81.3%	0 0.0%
無記入回答	17 100.0%	0 0.0%	0 0.0%	10 58.8%	7 41.2%

注) クロス軸は、施設の形態（病院・診療所の別）と病床規模（全病床数）。以下同様。

2. 訪問看護の実施状況・実施体制

「医療機関で実施している」と回答した施設に対して、保険種別をたずねたところ、「医療保険」が91.5%、「介護保険」が37.0%であった。

図表 3-3-18 医療機関で実施している場合：保険種別(n=165)

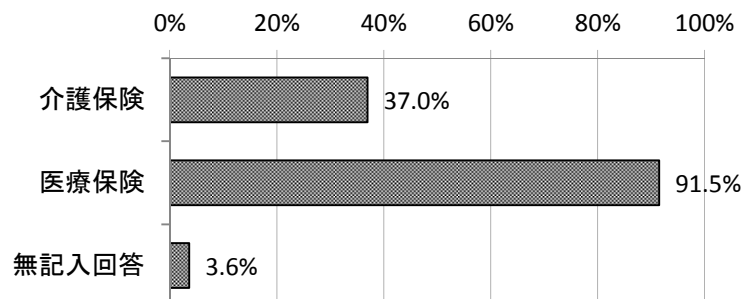

	合計	介護保険	医療保険	無記入回答
全体	165 100.0%	61 37.0%	151 91.5%	6 3.6%
病院	125 100.0%	50 40.0%	114 91.2%	5 4.0%
診療所	40 100.0%	11 27.5%	37 92.5%	1 2.5%
無記入回答	0 0.0%	0 0.0%	0 0.0%	0 0.0%
0床	32 100.0%	10 31.3%	30 93.8%	0 0.0%
1～19床	8 100.0%	1 12.5%	7 87.5%	1 12.5%
20～99床	42 100.0%	23 54.8%	37 88.1%	2 4.8%
100～199床	42 100.0%	20 47.6%	39 92.9%	2 4.8%
200～499床	38 100.0%	7 18.4%	35 92.1%	1 2.6%
500床以上	3 100.0%	0 0.0%	3 100.0%	0 0.0%
無記入回答	0 0.0%	0 0.0%	0 0.0%	0 0.0%

①（実施していない場合）今後、訪問看護を実施する意向はあるか

訪問看護を「特に実施していない」と回答した施設に対して、今後、訪問看護を実施する意向はあるかをたずねたところ、「実施したい」が5.5%、「実施したいが難しい」が17.7%、「意向はない」が71.9%であった。「病院」では「実施したい」が9.7%、「200床以上」で10.0%、「200床未満」で9.5%であった。

図表 3-3-19 今後、訪問看護を実施する意向はあるか(n=1,706)

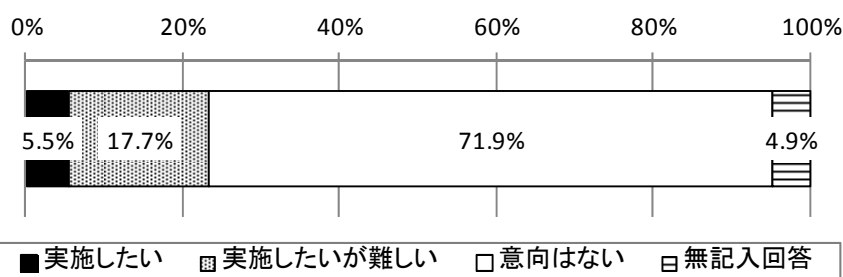

	合計	実施したい	実施したいが 難しい	意向はない	無記入回答
全体	1,706 100.0%	94 5.5%	302 17.7%	1,227 71.9%	83 4.9%
病院	828 100.0%	80 9.7%	218 26.3%	487 58.8%	43 5.2%
診療所	874 100.0%	14 1.6%	82 9.4%	739 84.6%	39 4.5%
無記入回答	4 100.0%	0 0.0%	2 50.0%	1 25.0%	1 25.0%
0床	802 100.0%	11 1.4%	72 9.0%	684 85.3%	35 4.4%
1～19床	72 100.0%	3 4.2%	10 13.9%	55 76.4%	4 5.6%
20～99床	382 100.0%	30 7.9%	98 25.7%	239 62.6%	15 3.9%
100～199床	230 100.0%	28 12.2%	72 31.3%	116 50.4%	14 6.1%
200～499床	149 100.0%	16 10.7%	40 26.8%	86 57.7%	7 4.7%
500床以上	61 100.0%	5 8.2%	7 11.5%	42 68.9%	7 11.5%
無記入回答	10 100.0%	1 10.0%	3 30.0%	5 50.0%	1 10.0%
【再掲】病院 200床以上	210 100.0%	21 10.0%	47 22.4%	128 61.0%	14 6.7%
【再掲】病院 200床未満	612 100.0%	58 9.5%	170 27.8%	355 58.0%	29 4.7%

2. 訪問看護の実施状況・実施体制

「実施したい」と回答した施設に対して、実施の方法をたずねたところ、「貴院で実施」が71.3%（67施設）、「ステーションを開設」が28.7%（27施設）であった。

図表 3-3-20 実施する意向がある場合：実施の方法(複数回答)(n=94)

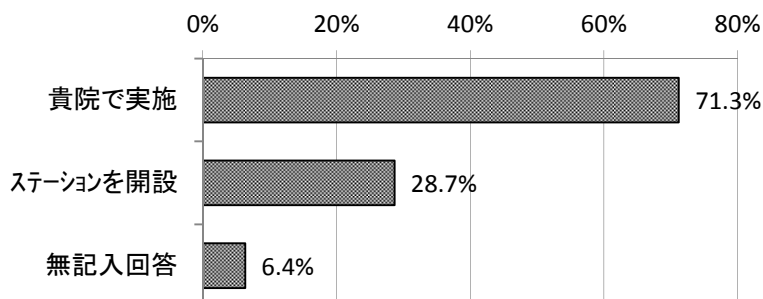

	合計	貴院で実施	ステーションを開設	無記入回答
全体	94 100.0%	67 71.3%	27 28.7%	6 6.4%
病院	80 100.0%	60 75.0%	21 26.3%	5 6.3%
診療所	14 100.0%	7 50.0%	6 42.9%	1 7.1%
無記入回答	0 0.0%	0 0.0%	0 0.0%	0 0.0%
0床	11 100.0%	6 54.5%	5 45.5%	0 0.0%
1～19床	3 100.0%	1 33.3%	1 33.3%	1 33.3%
20～99床	30 100.0%	23 76.7%	8 26.7%	2 6.7%
100～199床	28 100.0%	18 64.3%	11 39.3%	2 7.1%
200～499床	16 100.0%	14 87.5%	2 12.5%	0 0.0%
500床以上	5 100.0%	4 80.0%	0 0.0%	1 20.0%
無記入回答	1 100.0%	1 100.0%	0 0.0%	0 0.0%

1) 「実施したい」を選んだ場合) その理由

訪問看護を「実施したい」と回答した施設のうち、「貴院で実施」したいと回答した施設に対して、その理由をたずねたところ、「退院支援を促進するためには、必要なサービスであるから」が61.2%、「今後、訪問看護を必要とする患者が増えることが予想されるから」が59.7%であった。

最もあてはまるもの1つをたずねたところ、「今後、訪問看護を必要とする患者が増えることが予想されるから」が25.4%、「退院支援を促進するためには、必要なサービスであるから」が16.4%であった。

図表 3-3-21 直接訪問看護を行う場合：「実施したい」理由(複数回答)(n=67)

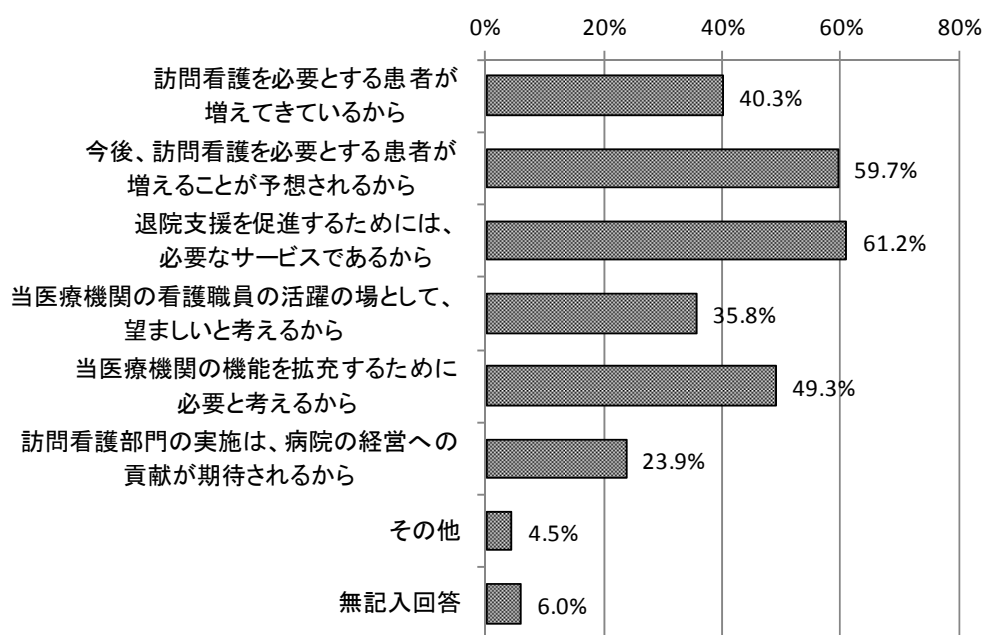

2. 訪問看護の実施状況・実施体制

	合計	訪問看護を必要とする患者が増えてきているから	今後、訪問看護を必要とする患者が増えることが予想されるから	退院支援を促進するためには、必要なサービスであるから	当医療機関の看護職員の活躍の場として、望ましいと考えるから	当医療機関の機能を拡充するために必要と考えるから	訪問看護部門の実施は、病院の経営への貢献が期待されるから	その他	無記入回答
全体	67 100.0%	27 40.3%	40 59.7%	41 61.2%	24 35.8%	33 49.3%	16 23.9%	3 4.5%	4 6.0%
病院	60 100.0%	26 43.3%	36 60.0%	40 66.7%	23 38.3%	31 51.7%	16 26.7%	3 5.0%	3 5.0%
診療所	7 100.0%	1 14.3%	4 57.1%	1 14.3%	1 14.3%	2 28.6%	0 0.0%	0 0.0%	1 14.3%
無記入回答	0 0.0%	0 0.0%	0 0.0%	0 0.0%	0 0.0%	0 0.0%	0 0.0%	0 0.0%	0 0.0%

図表 3-3-22 直接訪問看護を行う場合：「実施したい」理由のうち、最もあてはまるもの(n=67)

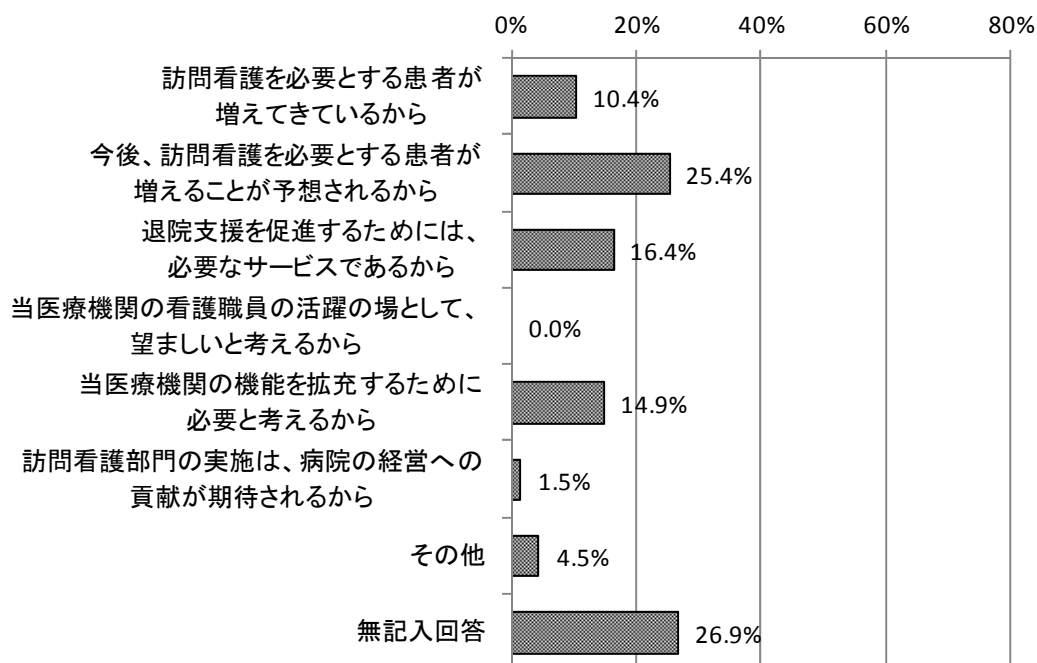

	合計	訪問看護を必要とする患者が増えてきているから	今後、訪問看護を必要とする患者が増えることが予想されるから	退院支援を促進するためには、必要なサービスであるから	当医療機関の看護職員の活躍の場として、望ましいと考えるから	当医療機関の機能を拡充するために必要と考えるから	訪問看護部門の実施は、病院の経営への貢献が期待されるから	その他	無記入回答
全体	67 100.0%	7 10.4%	17 25.4%	11 16.4%	0 0.0%	10 14.9%	1 1.5%	3 4.5%	18 26.9%
病院	60 100.0%	6 10.0%	15 25.0%	11 18.3%	0 0.0%	9 15.0%	1 1.7%	3 5.0%	15 25.0%
診療所	7 100.0%	1 14.3%	2 28.6%	0 0.0%	0 0.0%	1 14.3%	0 0.0%	0 0.0%	3 42.9%

2. 訪問看護の実施状況・実施体制

「ステーションを開設」して実施したいと回答した施設に対して、その理由をたずねたところ、「退院支援を促進するためには、必要なサービスであるから」、「当医療機関の機能を拡充するために必要と考えるから」がそれぞれ 63.0%、「今後、訪問看護を必要とする患者が増えることが予想されるから」が 59.3%であった。

最もあてはまるもの1つをたずねたところ、「今後、訪問看護を必要とする患者が増えることが予想されるから」が 22.2%、「当医療機関の機能を拡充するために必要と考えるから」が 18.5%であった。

図表 3-3-23 訪問看護ステーションを開設する場合：「実施したい」理由(複数回答)(n=27)

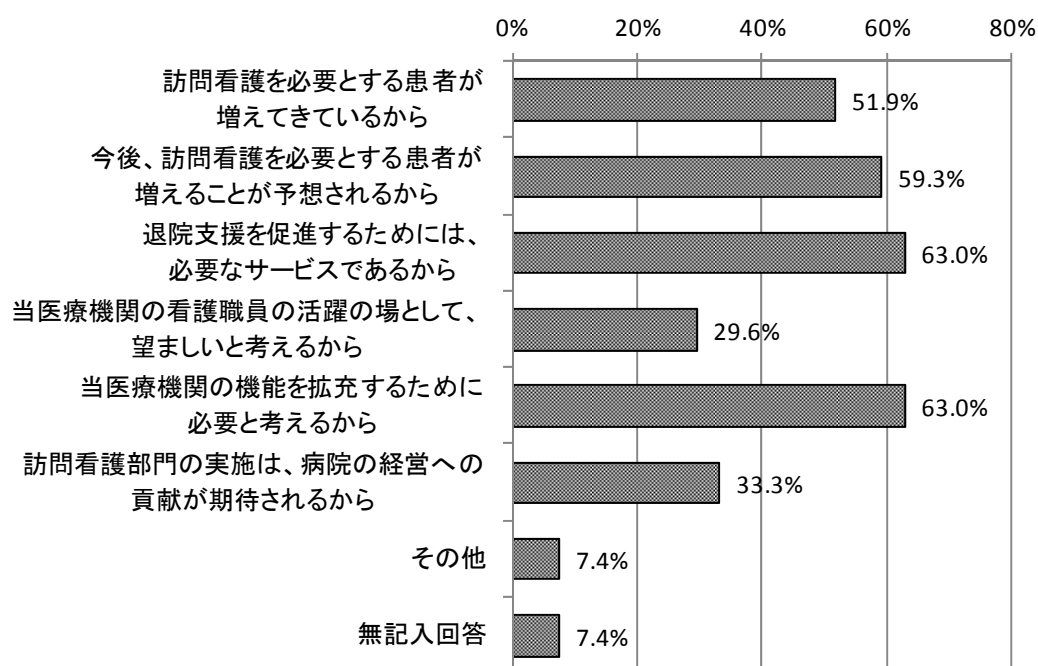

	合計	訪問看護を必要とする患者が増えているから	今後、訪問看護を必要とする患者が増えることが予想されるから	退院支援を促進するためには、必要なサービスであるから	当医療機関の看護職員の活躍の場として、望ましいと考えるから	当医療機関の機能を拡充するために必要と考えるから	訪問看護部門の実施は、病院の経営への貢献が期待されるから	その他	無記入回答
全体	27 100.0%	14 51.9%	16 59.3%	17 63.0%	8 29.6%	17 63.0%	9 33.3%	2 7.4%	2 7.4%
病院	21 100.0%	10 47.6%	11 52.4%	14 66.7%	7 33.3%	15 71.4%	8 38.1%	1 4.8%	2 9.5%
診療所	6 100.0%	4 66.7%	5 83.3%	3 50.0%	1 16.7%	2 33.3%	1 16.7%	1 16.7%	0 0.0%

図表 3-3-24 訪問看護ステーションを開設する場合：「実施したい」理由のうち、最もあてはまるもの(n=27)

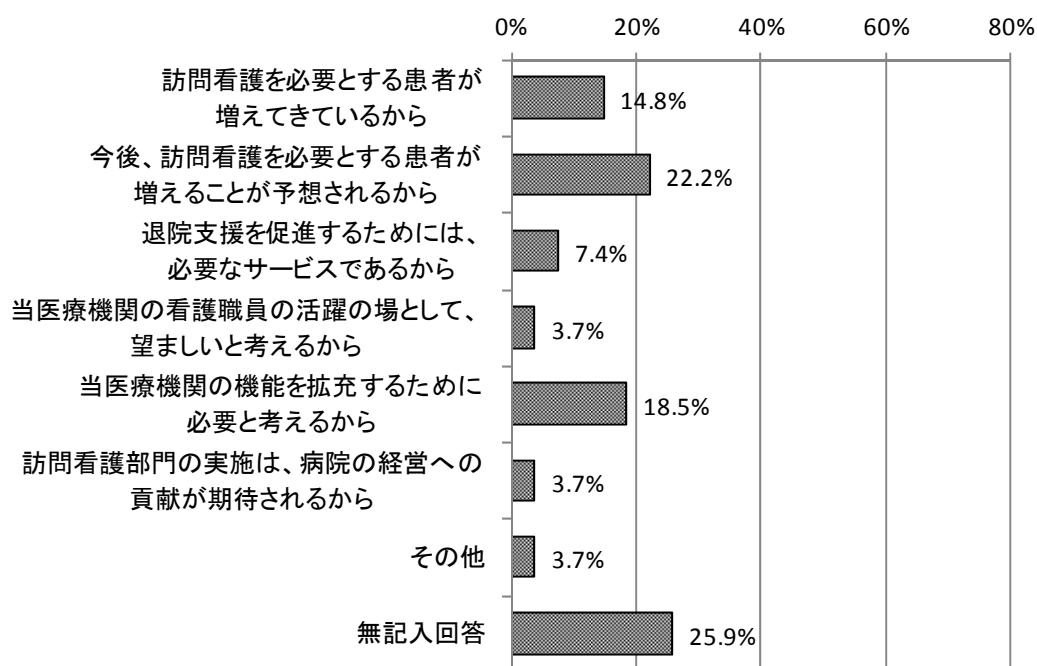

	合計	訪問看護を必要とする患者が増えてきているから	今後、訪問看護を必要とする患者が増えることが予想されるから	退院支援を促進するためには、必要なサービスであるから	当医療機関の看護職員の活躍の場として、望ましいと考えるから	当医療機関の機能を拡充するために必要と考えるから	訪問看護部門の実施は、病院の経営への貢献が期待されるから	その他	無記入回答
全体	27 100.0%	4 14.8%	6 22.2%	2 7.4%	1 3.7%	5 18.5%	1 3.7%	1 3.7%	7 25.9%
病院	21 100.0%	1 4.8%	4 19.0%	2 9.5%	1 4.8%	4 19.0%	1 4.8%	1 4.8%	7 33.3%
診療所	6 100.0%	3 50.0%	2 33.3%	0 0.0%	0 0.0%	1 16.7%	0 0.0%	0 0.0%	0 0.0%

2) (「実施したい」を選んだ場合) 24 時間対応の体制についての意向

訪問看護を「実施したい」と回答した施設のうち、「貴院で実施」したいと回答した施設に対して、24 時間対応の体制についての意向をたずねたところ、「当医療機関の実施時間に合わせた時間、もしくは日中のみ対応が可能な体制を確保したい」が 64.2%、「24 時間の対応が可能な体制を確保したい」が 23.9%であった。

図表 3-3-25 直接訪問看護を行う場合：24 時間対応の体制についての意向(n=67)

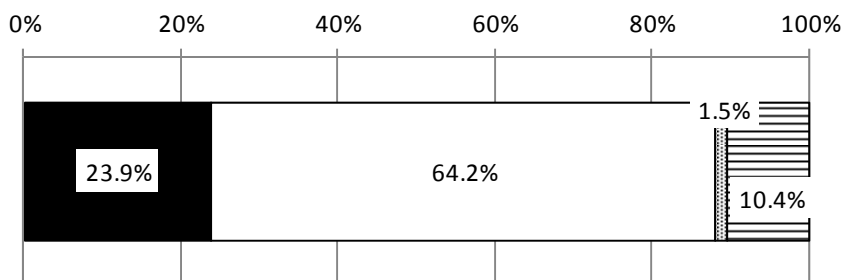

- 24時間の対応が可能な体制を確保したい
- 当医療機関の実施時間、日中のみ対応が可能な体制を確保したい
- ▨ その他
- ▤ 無記入回答

	合計	24 時間 の対応が 可能な体 制を確保 したい	当医療機 関の実施 時間、日 中のみ対 応が可能 な体制を 確保した い	その他	無記入回 答
全体	67 100.0%	16 23.9%	43 64.2%	1 1.5%	7 10.4%
病院	60 100.0%	15 25.0%	38 63.3%	1 1.7%	6 10.0%
診療所	7 100.0%	1 14.3%	5 71.4%	0 0.0%	1 14.3%

「ステーションを開設」して実施したいと回答した施設に対して、24 時間対応の体制についての意向をたずねたところ、「24 時間の対応が可能な体制を確保したい」が 51.9%、「当医療機関の実施時間に合わせた時間、もしくは日中のみ対応が可能な体制を確保したい」が 25.9%であった。

図表 3-3-26 訪問看護ステーションを開設する場合：24 時間対応の体制についての意向
(n=27)

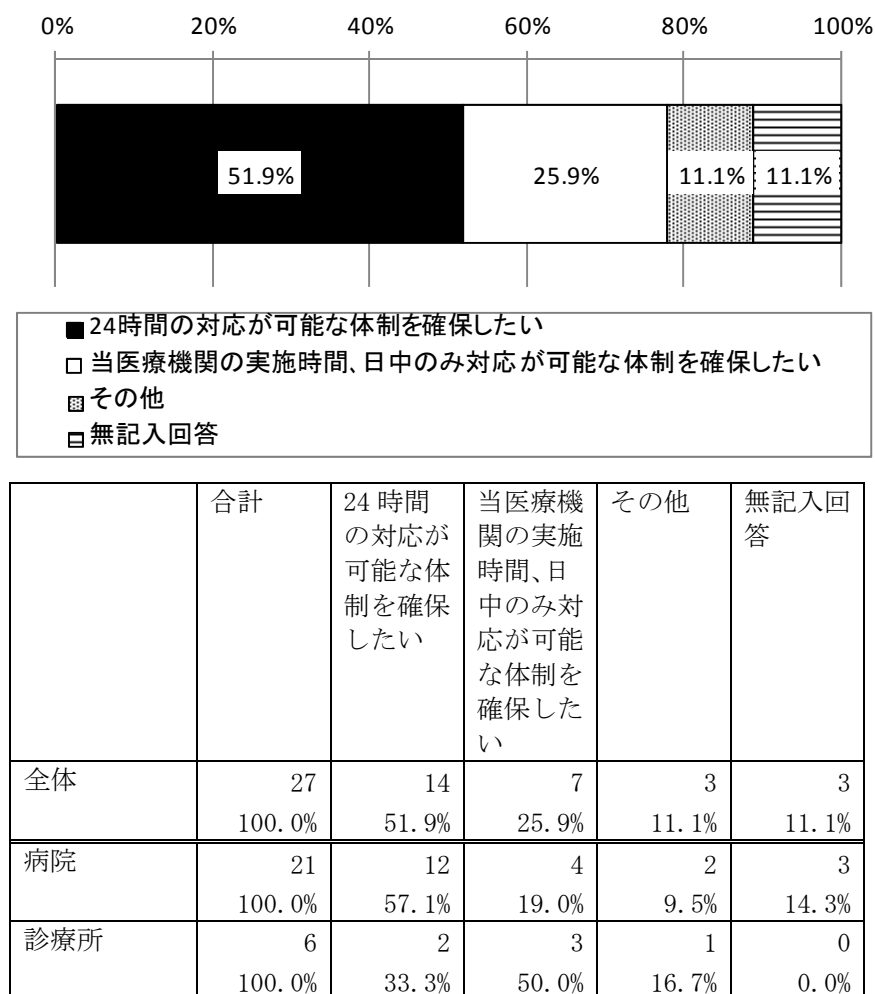

3) (「実施したいが難しい」「意向はない」を選んだ場合) その理由

訪問看護を「実施したいが難しい」または「意向はない」と回答した施設に対して、その理由をたずねたところ、「人材不足により 24 時間の体制確保が難しいから」が 35.4%、「看護職員が不足しているから」が 34.9%、「地域の訪問看護ステーションとの連携で対応可能であるため」が 22.5%であった。

最もあてはまるもの1つをたずねたところ、「看護職員が不足しているから」が 14.8%、「人材不足により 24 時間の体制確保が難しいから」が 13.6%、「地域の訪問看護ステーションとの連携で対応可能であるため」が 11.9%であった。

図表 3-3-27 「実施したいが難しい」または「意向はない」理由（複数回答）(n=1,529)

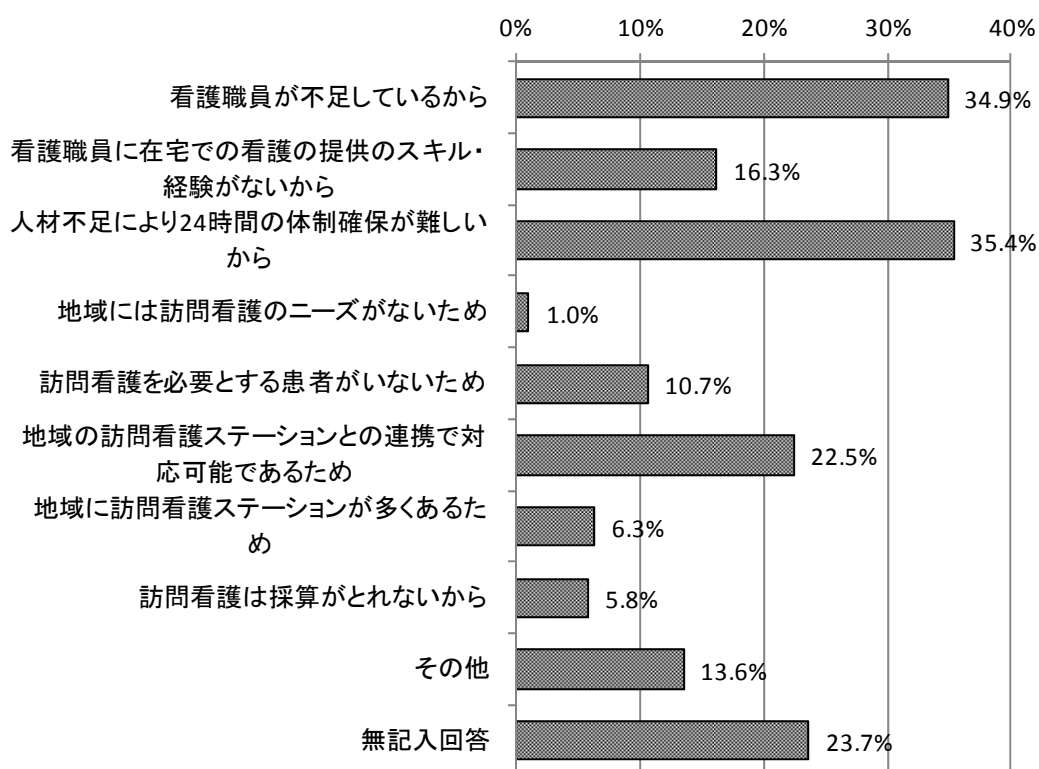

第3章 訪問看護業調査の結果の詳細
第3節 訪問看護未実施の病院・診療所票

	合計	看護職員 が不足し ているか ら	看護職員 に在宅で の看護の 提供のス キル・経 験がない から	人材不足 により 24時間 の体制確 保が難し いから	地域には 訪問看護 のニーズ がないた め	訪問看護 を必要と する患者 がないた め
全体	1,529 100.0%	534 34.9%	249 16.3%	541 35.4%	16 1.0%	164 10.7%
病院	705 100.0%	294 41.7%	131 18.6%	289 41.0%	6 0.9%	63 8.9%
診療所	821 100.0%	239 29.1%	118 14.4%	251 30.6%	10 1.2%	101 12.3%
無記入回答	3 100.0%	1 33.3%	0 0.0%	1 33.3%	0 0.0%	0 0.0%
0床	756 100.0%	219 29.0%	108 14.3%	228 30.2%	8 1.1%	84 11.1%
1～19床	65 100.0%	20 30.8%	10 15.4%	23 35.4%	2 3.1%	17 26.2%
20～99床	337 100.0%	138 40.9%	63 18.7%	140 41.5%	2 0.6%	38 11.3%
100～199床	188 100.0%	97 51.6%	37 19.7%	89 47.3%	2 1.1%	17 9.0%
200～499床	126 100.0%	40 31.7%	22 17.5%	47 37.3%	2 1.6%	7 5.6%
500床以上	49 100.0%	17 34.7%	7 14.3%	11 22.4%	0 0.0%	1 2.0%
無記入回答	8 100.0%	3 37.5%	2 25.0%	3 37.5%	0 0.0%	0 0.0%

2. 訪問看護の実施状況・実施体制

(続き)

	合計	地域の訪問看護ステーションとの連携で対応可能であるため	地域に訪問看護ステーションが多くあるため	訪問看護は採算がとれないから	その他	無記入回答
全体	1,529 100.0%	344 22.5%	97 6.3%	89 5.8%	208 13.6%	363 23.7%
病院	705 100.0%	165 23.4%	48 6.8%	56 7.9%	79 11.2%	132 18.7%
診療所	821 100.0%	179 21.8%	49 6.0%	33 4.0%	128 15.6%	230 28.0%
無記入回答	3 100.0%	0 0.0%	0 0.0%	0 0.0%	1 33.3%	1 33.3%
0床	756 100.0%	168 22.2%	45 6.0%	30 4.0%	120 15.9%	221 29.2%
1～19床	65 100.0%	11 16.9%	4 6.2%	3 4.6%	8 12.3%	9 13.8%
20～99床	337 100.0%	65 19.3%	27 8.0%	26 7.7%	29 8.6%	65 19.3%
100～199床	188 100.0%	39 20.7%	9 4.8%	18 9.6%	21 11.2%	28 14.9%
200～499床	126 100.0%	35 27.8%	9 7.1%	8 6.3%	20 15.9%	29 23.0%
500床以上	49 100.0%	24 49.0%	3 6.1%	4 8.2%	8 16.3%	9 18.4%
無記入回答	8 100.0%	2 25.0%	0 0.0%	0 0.0%	2 25.0%	2 25.0%

図表 3-3-28 「実施したいが難しい」または「意向はない」理由のうち、最もあてはまるもの
(n=1,529)

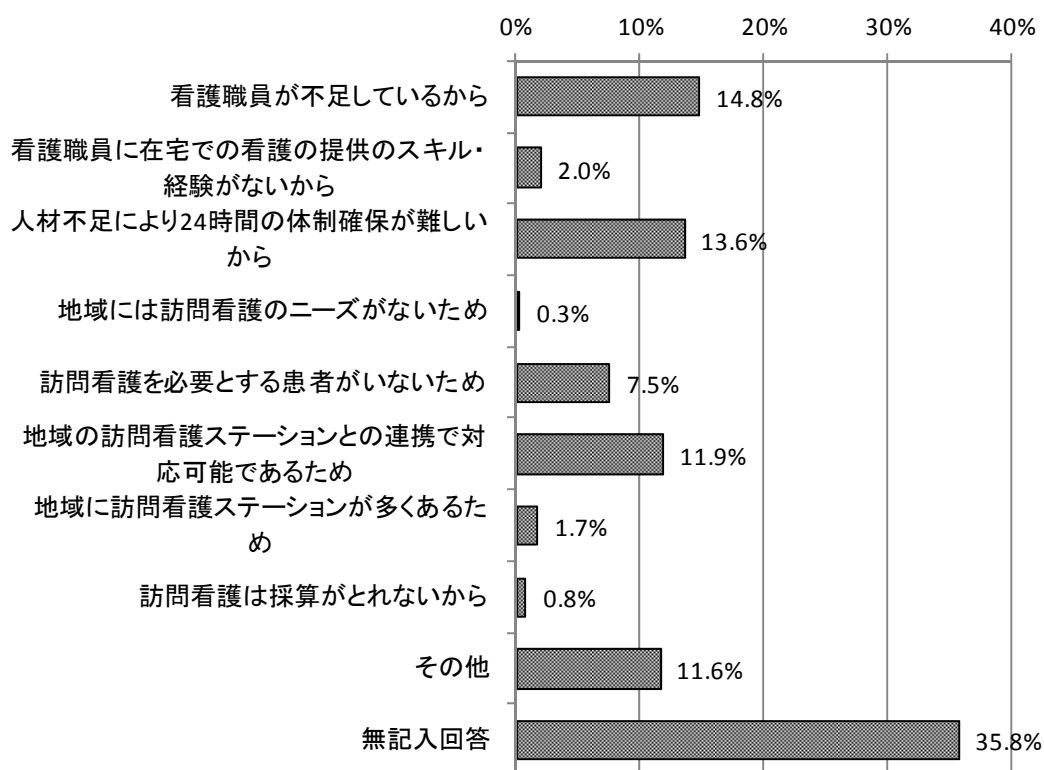

2. 訪問看護の実施状況・実施体制

	合計	看護職員 が不足し ているか ら	看護職員 に在宅で の看護の 提供のス キル・経 験がない から	人材不足 により 24時間 の体制確 保が難し いから	地域には 訪問看護 のニーズ がないた め	訪問看護 を必要と する患者 がいない ため
全体	1,529 100.0%	227 14.8%	30 2.0%	208 13.6%	4 0.3%	115 7.5%
病院	705 100.0%	130 18.4%	16 2.3%	101 14.3%	0 0.0%	45 6.4%
診療所	821 100.0%	97 11.8%	14 1.7%	107 13.0%	4 0.5%	70 8.5%
無記入回答	3 100.0%	0 0.0%	0 0.0%	0 0.0%	0 0.0%	0 0.0%
0床	756 100.0%	90 11.9%	11 1.5%	98 13.0%	3 0.4%	55 7.3%
1～19床	65 100.0%	7 10.8%	3 4.6%	9 13.8%	1 1.5%	15 23.1%
20～99床	337 100.0%	69 20.5%	10 3.0%	56 16.6%	0 0.0%	32 9.5%
100～199床	188 100.0%	41 21.8%	1 0.5%	27 14.4%	0 0.0%	10 5.3%
200～499床	126 100.0%	15 11.9%	4 3.2%	16 12.7%	0 0.0%	2 1.6%
500床以上	49 100.0%	5 10.2%	1 2.0%	1 2.0%	0 0.0%	1 2.0%
無記入回答	8 100.0%	0 0.0%	0 0.0%	1 12.5%	0 0.0%	0 0.0%
【再掲】病院 200床以上	175 100.0%	20 11.4%	5 2.9%	17 9.7%	0 0.0%	3 1.7%
【再掲】病院 200床未満	525 100.0%	110 21.0%	11 2.1%	83 15.8%	0 0.0%	42 8.0%

(続き)

	合計	地域の訪問看護ステーションとの連携で対応可能であるため	地域に訪問看護ステーションが多くあるため	訪問看護は採算がとれないから	その他	無記入回答
全体	1,529 100.0%	182 11.9%	26 1.7%	12 0.8%	178 11.6%	547 35.8%
病院	705 100.0%	83 11.8%	12 1.7%	11 1.6%	64 9.1%	243 34.5%
診療所	821 100.0%	99 12.1%	14 1.7%	1 0.1%	113 13.8%	302 36.8%
無記入回答	3 100.0%	0 0.0%	0 0.0%	0 0.0%	1 33.3%	2 66.7%
0床	756 100.0%	95 12.6%	13 1.7%	1 0.1%	106 14.0%	284 37.6%
1～19床	65 100.0%	4 6.2%	1 1.5%	0 0.0%	7 10.8%	18 27.7%
20～99床	337 100.0%	28 8.3%	8 2.4%	3 0.9%	22 6.5%	109 32.3%
100～199床	188 100.0%	18 9.6%	2 1.1%	6 3.2%	18 9.6%	65 34.6%
200～499床	126 100.0%	20 15.9%	2 1.6%	1 0.8%	17 13.5%	49 38.9%
500床以上	49 100.0%	15 30.6%	0 0.0%	1 2.0%	6 12.2%	19 38.8%
無記入回答	8 100.0%	2 25.0%	0 0.0%	0 0.0%	2 25.0%	3 37.5%
【再掲】病院 200床以上	175 100.0%	35 20.0%	2 1.1%	2 1.1%	23 13.1%	68 38.9%
【再掲】病院 200床未満	525 100.0%	46 8.8%	10 1.9%	9 1.7%	40 7.6%	174 33.1%

3. 地域の訪問看護ステーションの支援等

① 訪問看護ステーションの支援のために実施できること

地域の訪問看護ステーションの支援のために実施できることは、「地域の訪問看護のネットワーク構築を支援」が27.2%、「緊急の対応を行うこと」が27.1%、「専門性の高い看護師が在宅療養に関する相談に乗ること」が22.3%であった。

図表 3-3-29 訪問看護ステーションの支援のために実施できること(複数回答)(n=2,177)

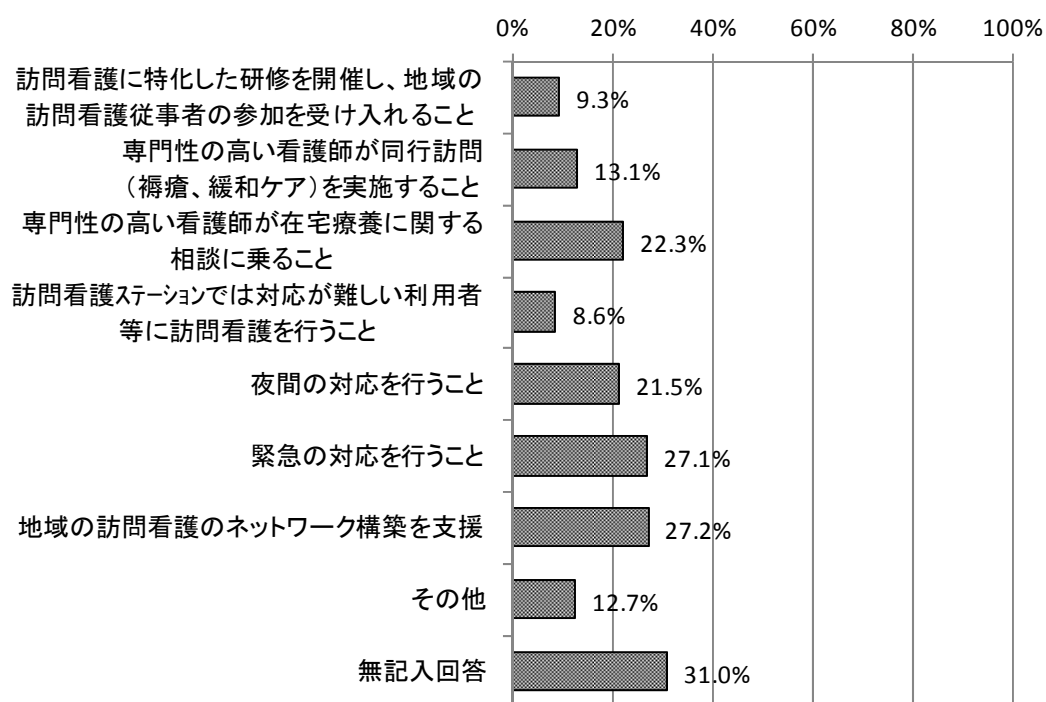

・「その他」は、当院の作業療法士を訪問に同行させる、ケア会議の実施、認定看護師による講義・技術支援、訪問看護に特化しない研修への訪問看護従事者参加受入、当院看護師による地域看護に関する教育、入院が必要になった場合の患者の受入れ、レスパイト入院の受入れ／等

第3章 訪問看護業調査の結果の詳細
第3節 訪問看護未実施の病院・診療所票

	合計	訪問看護に特化した研修を行い、地域の訪問看護従事者の参加を受け入れること	専門性の高い看護師が同行訪問（褥瘡、緩和ケア）を実施すること	専門性の高い看護師が在宅療養に関する相談に乗ること	訪問看護ステーションでは対応が難しい利用者等に訪問看護を行うこと	夜間の対応を行うこと	緊急の対応を行うこと	地域の訪問看護のネットワーク構築を支援	その他	無記入回答
全体	2,177 100.0%	203 9.3%	285 13.1%	485 22.3%	187 8.6%	468 21.5%	589 27.1%	593 27.2%	276 12.7%	675 31.0%
病院	1,227 100.0%	177 14.4%	265 21.6%	431 35.1%	168 13.7%	393 32.0%	471 38.4%	409 33.3%	92 7.5%	236 19.2%
診療所	942 100.0%	25 2.7%	19 2.0%	54 5.7%	19 2.0%	75 8.0%	118 12.5%	184 19.5%	182 19.3%	434 46.1%
無記入回答	8 100.0%	1 12.5%	1 12.5%	0 0.0%	0 0.0%	0 0.0%	0 0.0%	0 0.0%	2 25.0%	5 62.5%
0床	859 100.0%	23 2.7%	14 1.6%	48 5.6%	17 2.0%	69 8.0%	104 12.1%	165 19.2%	168 19.6%	405 47.1%
1～19床	83 100.0%	2 2.4%	5 6.0%	6 7.2%	2 2.4%	6 7.2%	14 16.9%	19 22.9%	14 16.9%	29 34.9%
20～99床	489 100.0%	24 4.9%	41 8.4%	118 24.1%	46 9.4%	101 20.7%	143 29.2%	140 28.6%	41 8.4%	129 26.4%
100～199床	375 100.0%	54 14.4%	72 19.2%	120 32.0%	54 14.4%	129 34.4%	146 38.9%	136 36.3%	32 8.5%	66 17.6%
200～499床	279 100.0%	64 22.9%	106 38.0%	139 49.8%	57 20.4%	121 43.4%	139 49.8%	101 36.2%	14 5.0%	34 12.2%
500床以上	75 100.0%	35 46.7%	45 60.0%	52 69.3%	10 13.3%	39 52.0%	41 54.7%	32 42.7%	5 6.7%	2 2.7%
無記入回答	17 100.0%	1 5.9%	2 11.8%	2 11.8%	1 5.9%	3 17.6%	2 11.8%	0 0.0%	2 11.8%	10 58.8%

② 訪問看護ステーションの支援のために既に実施していること

地域の訪問看護ステーションのために既に実施していることは、「緊急の対応を行うこと」が10.4%、「夜間の対応を行うこと」が8.8%、「専門性の高い看護師が在宅療養に関する相談に乗ること」が5.0%であった。

図表 3-3-30 訪問看護ステーションの支援のために既に実施していること(複数回答)
(n=2,177)

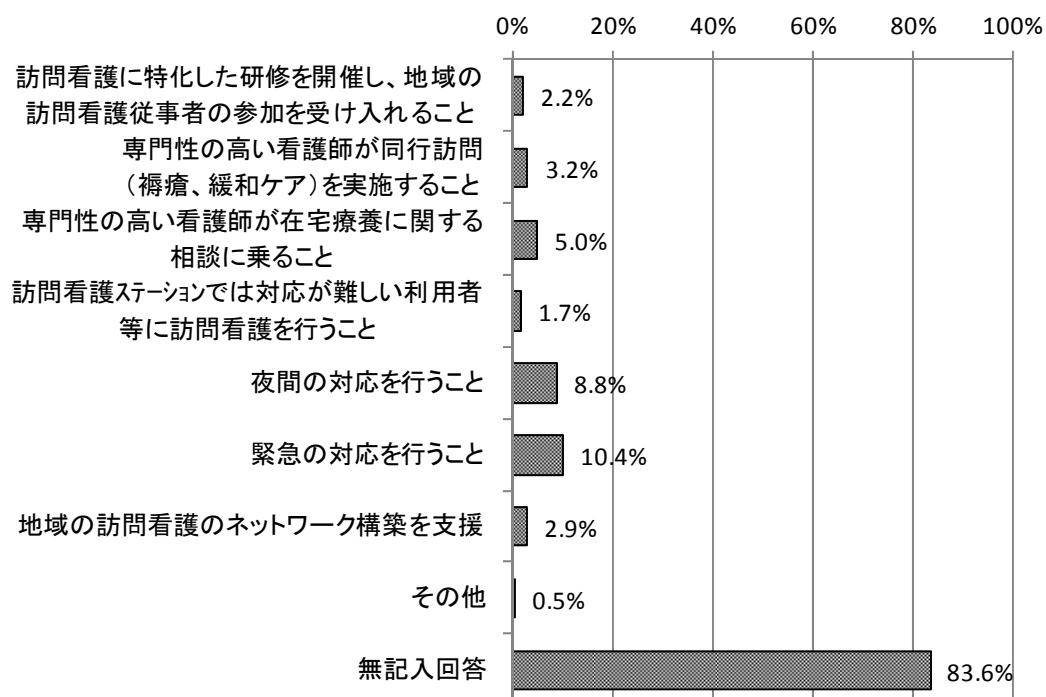

第3章 訪問看護業調査の結果の詳細
第3節 訪問看護未実施の病院・診療所票

	合計	訪問看護に特化した研修を行い、地域の訪問看護従事者の参加を受け入れること	専門性の高い看護師が同行訪問（褥瘡、緩和ケア）を実施すること	専門性の高い看護師が在宅療養に関する相談に乗ること	訪問看護ステーションでは対応が難しい利用者等に訪問看護を行うこと	夜間の対応を行うこと	緊急の対応を行うこと	地域の訪問看護のネットワーク構築を支援	その他	無記入回答
全体	2,177 100.0%	48 2.2%	69 3.2%	109 5.0%	38 1.7%	192 8.8%	226 10.4%	63 2.9%	11 0.5%	1,820 83.6%
病院	1,227 100.0%	45 3.7%	64 5.2%	102 8.3%	33 2.7%	158 12.9%	186 15.2%	51 4.2%	7 0.6%	940 76.6%
診療所	942 100.0%	3 0.3%	5 0.5%	7 0.7%	5 0.5%	34 3.6%	40 4.2%	12 1.3%	4 0.4%	872 92.6%
無記入回答	8 100.0%	0 0.0%	0 0.0%	0 0.0%	0 0.0%	0 0.0%	0 0.0%	0 0.0%	0 0.0%	8 100.0%
0床	859 100.0%	3 0.3%	4 0.5%	6 0.7%	5 0.6%	31 3.6%	38 4.4%	11 1.3%	4 0.5%	795 92.5%
1～19床	83 100.0%	0 0.0%	1 1.2%	1 1.2%	0 0.0%	3 3.6%	2 2.4%	1 1.2%	0 0.0%	77 92.8%
20～99床	489 100.0%	4 0.8%	8 1.6%	15 3.1%	9 1.8%	35 7.2%	46 9.4%	10 2.0%	2 0.4%	420 85.9%
100～199床	375 100.0%	9 2.4%	18 4.8%	30 8.0%	13 3.5%	49 13.1%	56 14.9%	16 4.3%	2 0.5%	283 75.5%
200～499床	279 100.0%	20 7.2%	28 10.0%	45 16.1%	11 3.9%	56 20.1%	63 22.6%	19 6.8%	2 0.7%	188 67.4%
500床以上	75 100.0%	12 16.0%	9 12.0%	12 16.0%	0 0.0%	17 22.7%	19 25.3%	6 8.0%	1 1.3%	43 57.3%
無記入回答	17 100.0%	0 0.0%	1 5.9%	0 0.0%	0 0.0%	1 5.9%	2 11.8%	0 0.0%	0 0.0%	14 82.4%

③ 地域での取り組み等の実施内容

地域での取り組み等の実施内容は、「学生、医療従事者等の実習や見学等を受け入れている」が 42.2%、「地域住民向けの医療・介護相談窓口の開設や情報提供を行っている」が 24.3%、「同一法人の病院・診療所等と共に、地域住民向けの医療・介護相談窓口の開設や情報提供などを行っている」が 14.6%であった。

図表 3-3-31 過去1年以内の地域での取り組み等の実施内容(複数回答) (n=2,177)

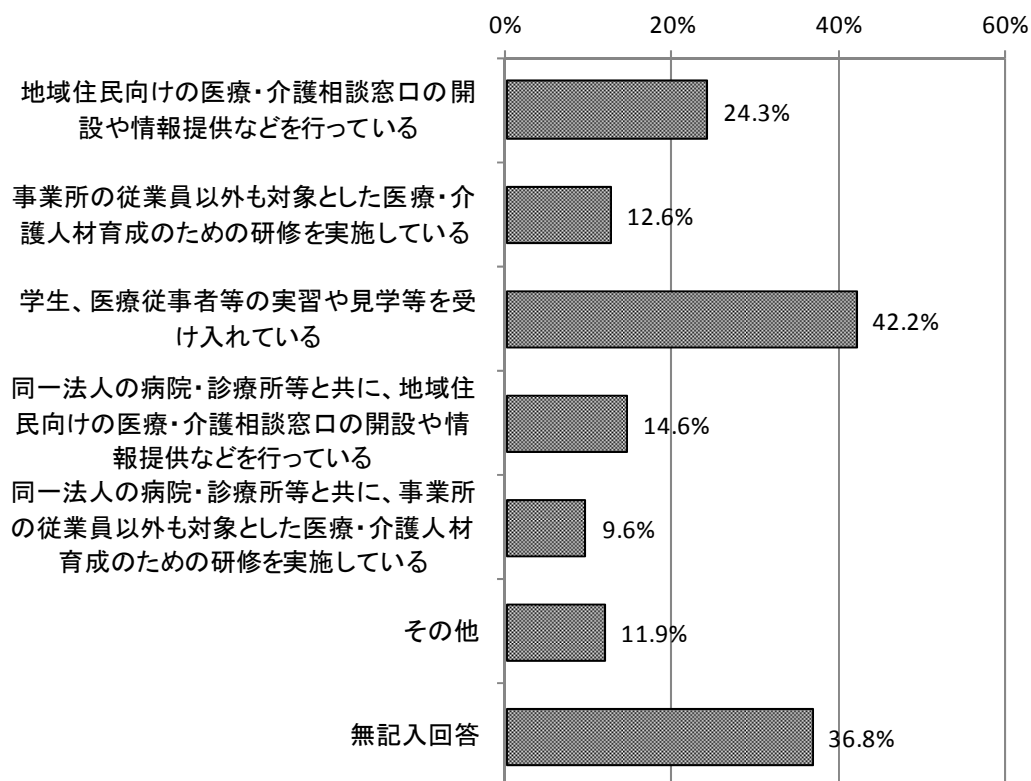

第3章 訪問看護業調査の結果の詳細
第3節 訪問看護未実施の病院・診療所票

	合計	地域住民向けの医療・介護相談窓口の開設や情報提供などを行っている	事業所の従業員以外も対象とした医療・介護人材育成のための研修を実施している	学生、医療従事者等の実習や見学等を受けて入れている	同一法人の病院・診療所等と共に、地域住民向けの医療・介護相談窓口の開設や情報提供などを行っている	同一法人の病院・診療所等と共に、事業所の従業員以外も対象とした医療・介護人材育成のための研修を実施している	その他	無記入回答
全体	2,177 100.0%	528 24.3%	275 12.6%	918 42.2%	318 14.6%	208 9.6%	260 11.9%	802 36.8%
病院	1,227 100.0%	451 36.8%	259 21.1%	797 65.0%	278 22.7%	181 14.8%	61 5.0%	251 20.5%
診療所	942 100.0%	75 8.0%	16 1.7%	120 12.7%	40 4.2%	27 2.9%	198 21.0%	546 58.0%
無記入回答	8 100.0%	2 25.0%	0 0.0%	1 12.5%	0 0.0%	0 0.0%	1 12.5%	5 62.5%
0床	859 100.0%	66 7.7%	16 1.9%	103 12.0%	34 4.0%	24 2.8%	181 21.1%	505 58.8%
1～19床	83 100.0%	9 10.8%	0 0.0%	17 20.5%	6 7.2%	3 3.6%	17 20.5%	41 49.4%
20～99床	489 100.0%	106 21.7%	33 6.7%	215 44.0%	73 14.9%	44 9.0%	37 7.6%	174 35.6%
100～199床	375 100.0%	146 38.9%	74 19.7%	275 73.3%	106 28.3%	58 15.5%	13 3.5%	44 11.7%
200～499床	279 100.0%	148 53.0%	105 37.6%	239 85.7%	80 28.7%	68 24.4%	9 3.2%	23 8.2%
500床以上	75 100.0%	47 62.7%	44 58.7%	64 85.3%	16 21.3%	11 14.7%	2 2.7%	6 8.0%
無記入回答	17 100.0%	6 35.3%	3 17.6%	5 29.4%	3 17.6%	0 0.0%	1 5.9%	9 52.9%

第4章 看護小規模多機能型居宅介護事業所調査の結果の詳細

第1節 看護小規模多機能型居宅介護事業所票

1. 事業所の実態

① 所在地

事業所の所在地は「北海道」、「神奈川県」がそれぞれ10.0%、「大阪府」が8.4%であった。

図表 4-1-1 所在地

都道府県名	発送数	有効回収数	有効回収率	構成比
北海道	32	19	59.4%	10.0%
青森県	3	0	0.0%	0.0%
岩手県	1	1	100.0%	0.5%
宮城県	7	3	42.9%	1.6%
秋田県	3	3	100.0%	1.6%
山形県	4	2	50.0%	1.1%
福島県	6	2	33.3%	1.1%
茨城県	6	4	66.7%	2.1%
栃木県	3	1	33.3%	0.5%
群馬県	8	2	25.0%	1.1%
埼玉県	7	3	42.9%	1.6%
千葉県	6	3	50.0%	1.6%
東京都	21	10	47.6%	5.3%
神奈川県	32	19	59.4%	10.0%
新潟県	7	4	57.1%	2.1%
富山県	2	0	0.0%	0.0%
石川県	4	2	50.0%	1.1%
福井県	8	6	75.0%	3.2%
山梨県	3	2	66.7%	1.1%
長野県	2	1	50.0%	0.5%
岐阜県	4	3	75.0%	1.6%
静岡県	13	6	46.2%	3.2%
愛知県	8	3	37.5%	1.6%
三重県	3	2	66.7%	1.1%
滋賀県	3	1	33.3%	0.5%
京都府	9	5	55.6%	2.6%
大阪府	24	16	66.7%	8.4%
兵庫県	14	9	64.3%	4.7%
奈良県	2	2	100.0%	1.1%
和歌山県	3	2	66.7%	1.1%
鳥取県	4	2	50.0%	1.1%
島根県	4	1	25.0%	0.5%

第4章 看護小規模多機能型居宅介護事業所調査の結果の詳細
 第1節 看護小規模多機能型居宅介護事業所票

(続き)

都道府県名	発送数	有効回収数	有効回収率	構成比
岡山県	5	3	60.0%	1.6%
広島県	12	5	41.7%	2.6%
山口県	2	2	100.0%	1.1%
徳島県	3	1	33.3%	0.5%
香川県	4	3	75.0%	1.6%
愛媛県	7	3	42.9%	1.6%
高知県	3	2	66.7%	1.1%
福岡県	17	7	41.2%	3.7%
佐賀県	4	4	100.0%	2.1%
長崎県	5	5	100.0%	2.6%
熊本県	5	3	60.0%	1.6%
大分県	8	6	75.0%	3.2%
宮崎県	3	2	66.7%	1.1%
鹿児島県	3	3	100.0%	1.6%
沖縄県	2	2	100.0%	1.1%
全体	339	190	56.0%	100.0%

1. 事業所の実態

② 事業開始年

事業所の事業開始年は「平成 25 年」が 23.2%、「平成 26 年」が 21.6%、「平成 27 年」が 21.1%であった。

図表 4-1-2 事業開始年(n=190)

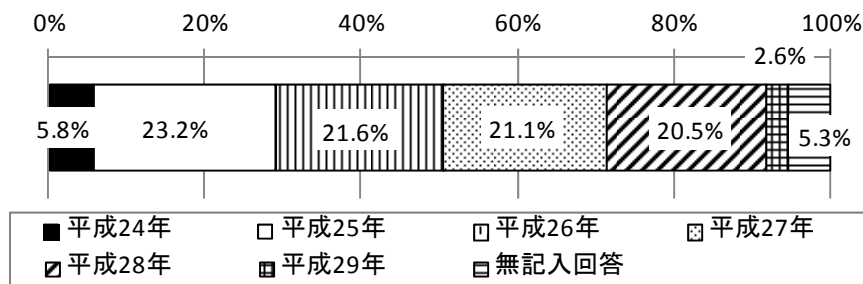

③ 経営主体

事業所の経営主体は「営利法人」が 44.2%、「医療法人」が 20.5%、「社会福祉法人」が 20.0%であった。

図表 4-1-3 経営主体(n=190)

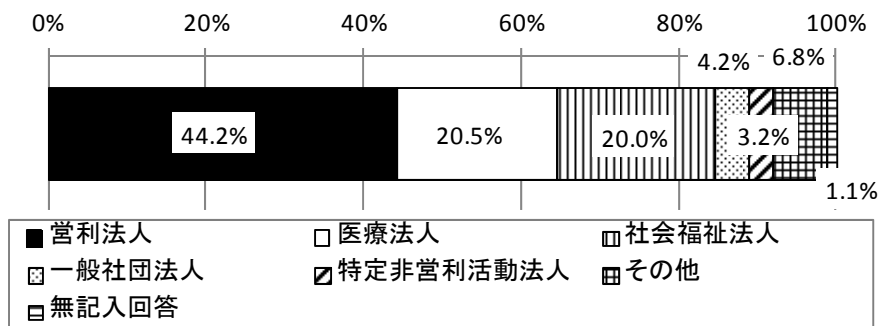

・「その他」は、公益社団法人、一般財団法人、医療福祉生活協同組合／等

④ 訪問看護事業所の指定

訪問看護事業所の指定を受けているかをたずねたところ、「はい」が76.3%であった。

図表 4-1-4 訪問看護事業所の指定を受けているか(n=190)

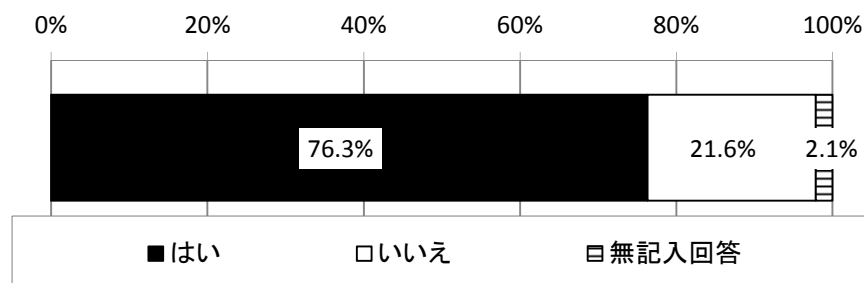

⑤ 事業所の経営主体・関連法人が、他に運営している施設・事業所

事業所の経営主体・関連法人が、他に運営している施設・事業所は、「居宅介護支援事業所」が76.3%、「訪問看護事業所」が74.7%、「通所介護事業所」が54.2%であった。

図表 4-1-5 事業所の経営主体・関連法人が、他に運営している施設・事業所(複数回答)(n=190)

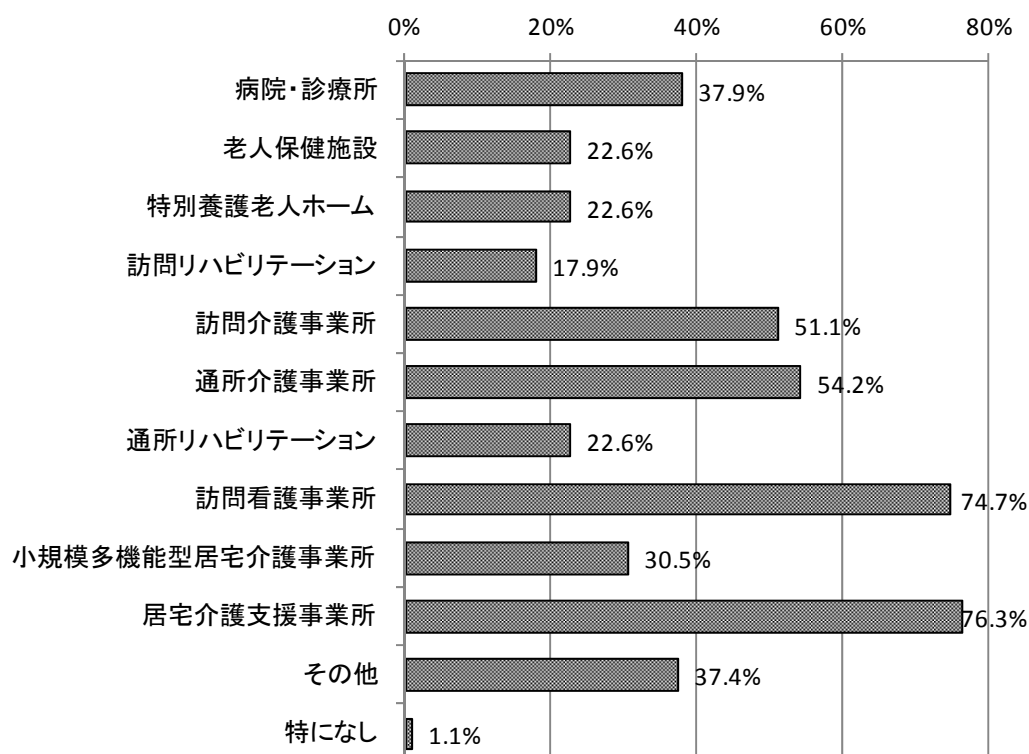

・「その他」は、薬局、認知症対応型共同生活介護、有料老人ホーム、サービス付き高齢者向け住宅、特定施設、養護老人ホーム、短期入所生活介護、訪問入浴、定期巡回・随時対応型訪問介護看護、居宅療養管理指導、福祉用具貸与、地域包括支援センター／等

⑥ 事業所の職員体制

1) 管理者の職種

事業所の管理者の職種は、「介護福祉士」が 43.7%、「保健師・看護師」が 38.9%であった。

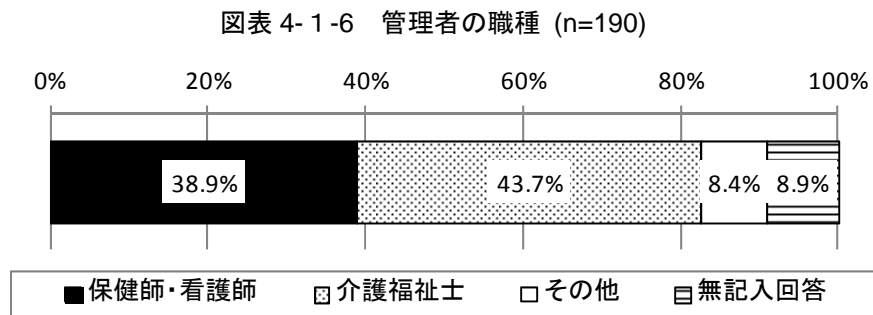

・「その他」は、介護支援専門員、理学療法士／等

2) 職種別職員数

職種ごとの職員数について、常勤換算数でみると、「介護職員」は1事業所あたり平均 9.4 人であり、「看護師・准看護師」は平均 5.2 人であり、「介護支援専門員」は平均 0.9 人であり、「理学療法士・作業療法士・言語聴覚士」は平均 0.6 人であった。

常勤・非常勤別の人数を見ると、「介護職員」は常勤が平均 7.4 人、非常勤が平均 4.7 人であり、「看護師・准看護師」は常勤が平均 4.1 人、非常勤が平均 3.2 人であり、「介護支援専門員」は常勤が平均 1.1 人、非常勤が平均 0.2 人であり、「理学療法士・作業療法士・言語聴覚士」は常勤が平均 0.5 人、非常勤が平均 0.6 人であった。

図表 4-1-7 職種別職員数：常勤換算数(n=161)

単位：人

	平均	標準偏差	中央値	最大値	最小値
介護職員	9.4	3.1	9.8	19.0	2.2
看護師・准看護師	5.2	3.0	4.2	17.0	2.5
介護支援専門員	0.9	0.5	1.0	3.8	0.1
理学療法士・作業療法士・言語聴覚士	0.6	1.2	0.0	8.0	0.0
その他の職員	0.4	0.8	0.0	4.7	0.0

図表 4-1-8 職種別職員数：実人数(n=161)

単位：人

	平均	標準偏差	中央値	最大値	最小値
介護職員：常勤	7.4	3.4	8.0	16	0
介護職員：非常勤	4.7	4.6	4.0	27	0
看護師・准看護師：常勤	4.1	2.7	3.0	16	0
看護師・准看護師：非常勤	3.2	3.0	2.0	18	0
介護支援専門員：常勤	1.1	0.6	1.0	3	0
介護支援専門員：非常勤	0.2	0.5	0.0	2	0
理学療法士・作業療法士・言語聴覚士：常勤	0.5	1.1	0.0	6	0
理学療法士・作業療法士・言語聴覚士：非常勤	0.6	2.1	0.0	25	0
その他の職員：常勤	0.3	0.7	0.0	4	0
その他の職員：非常勤	0.4	1.0	0.0	6	0

訪問看護事業所の指定が「有」の場合の看護職員の体制は、常勤換算数で「3.0人以上～5.0人未満」が38.6%、「5.0人以上～7.0人未満」が18.6%であった。

図表 4-1-9 訪問看護事業所の指定の有無別 看護職員の体制（常勤換算数）

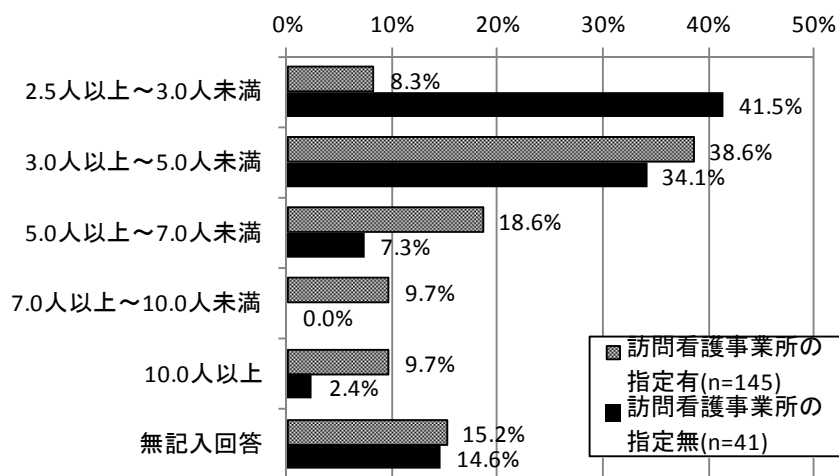

1. 事業所の実態

⑦ 登録特定行為事業者または登録喀痰吸引等事業者としての登録の有無

登録特定行為事業者または登録喀痰吸引等事業者としての登録の有無は、「有」が30.5%であった。

図表 4-1-10 登録特定行為事業者または登録喀痰吸引等事業者としての登録の有無(n=190)

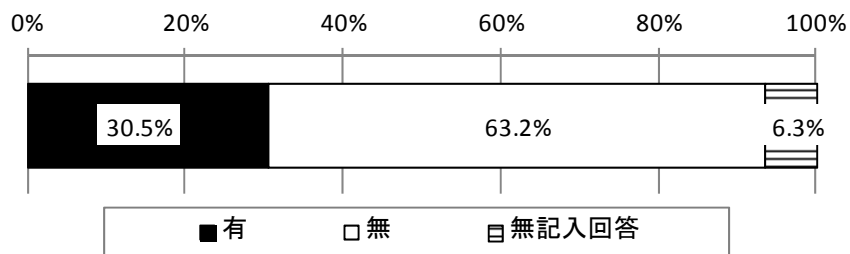

⑧ 喀痰吸引等の業務の認定特定行為業務従事者数

喀痰吸引等の業務の認定特定行為業務従事者数は、平均 1.8 人であった。

図表 4-1-11 喀痰吸引等の業務の認定特定行為業務従事者数(n=174)

単位：人

	平均	標準偏差	中央値	最大値	最小値
喀痰吸引等の業務の認定特定行為業務従事者数	1.8	2.9	0.0	12	0

⑨ 提供可能なケア内容

事業所が提供可能なケア内容は、「カテーテルの管理」が95.8%、「服薬指導・管理」が95.3%、「口腔ケア」が94.7%、「浣腸」、「排便」、「身体の清潔保持の管理・援助」がそれぞれ94.2%であった。

図表 4-1-12 提供可能なケア内容(複数回答) (n=190)

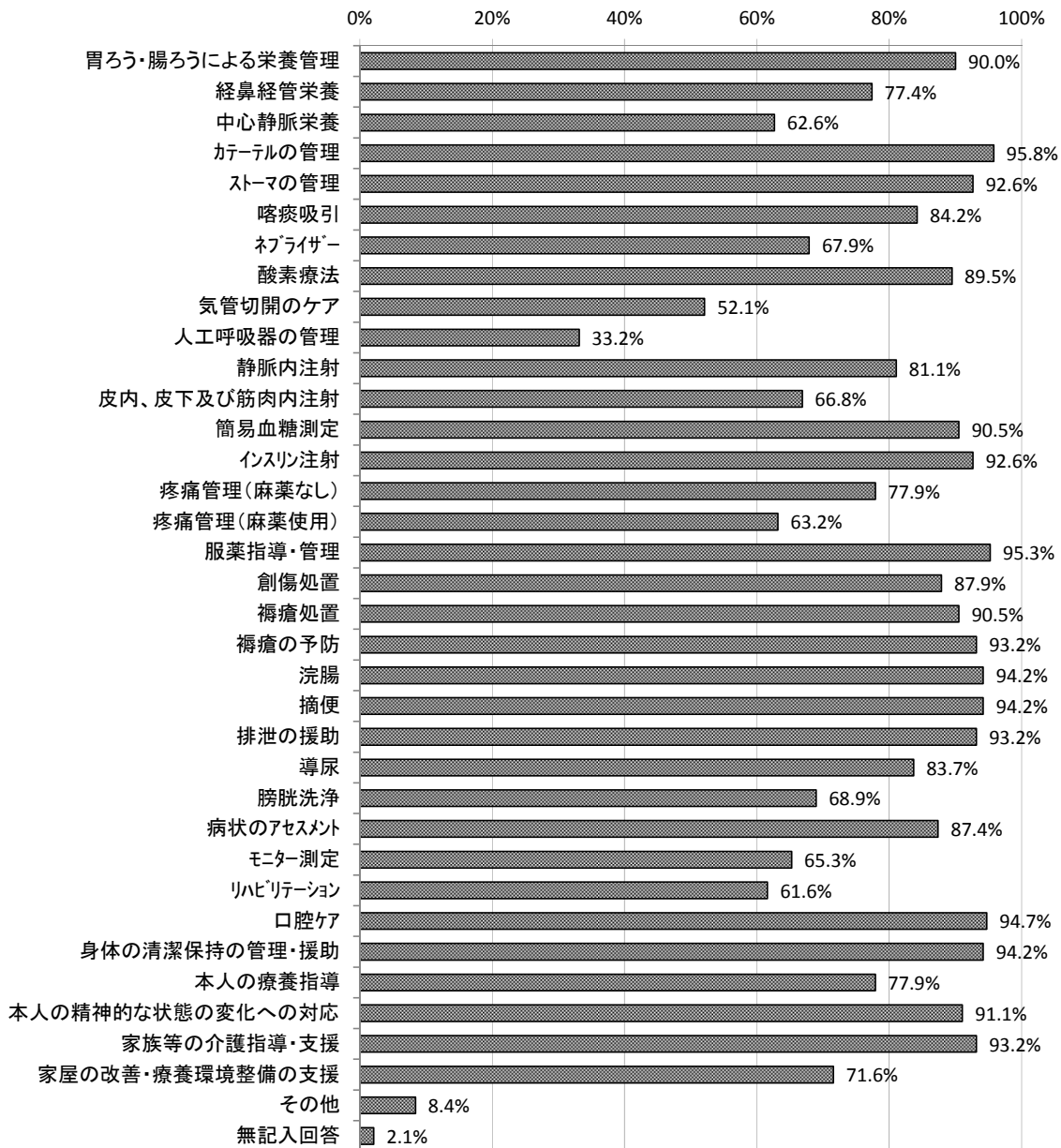

1. 事業所の実態

⑩ 定員

定員は、「登録定員」が平均 27.3 人、「通いの定員」が平均 15.9 人、「泊まりの定員」が平均 7.3 人であった。

図表 4-1-13 定員

単位：人

	回答件数	平均	標準偏差	中央値	最大値	最小値
登録定員	190	27.3	2.9	29.0	29	14
通いの定員	190	15.9	2.4	15.0	18	7
泊まりの定員	188	7.3	1.8	8.0	9	3

⑪ 登録者数

「登録者数」は平均 20.4 人であった。

図表 4-1-14 登録者数(n=188)

単位：人

	平均	標準偏差	中央値	最大値	最小値
登録者数	20.4	5.4	21.0	29	7

⑫ 登録待機者

登録待機者の有無は、「有」が 25.3%であった。

「有」と回答した事業所に対して、その人数をたずねたところ、47 事業所から回答を得ることができ、平均 2.7 人だった。

図表 4-1-15 登録待機者の有無(n=190)

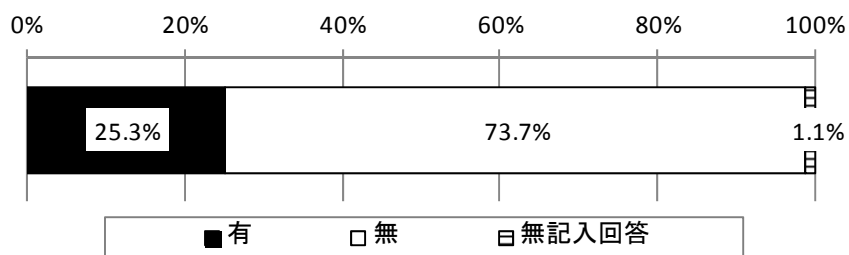

図表 4-1-16 「有」の場合：待機者数(n=47)

単位：人

	平均	標準偏差	中央値	最大値	最小値
事業所の登録待機者数	2.7	3.0	2.0	20	1

⑬ 加算・減算等の算定状況

1) 訪問看護体制強化加算

訪問看護体制強化加算の有無は、「有」が29.5%であった。

図表 4-1-17 訪問看護体制強化加算の有無(n=190)

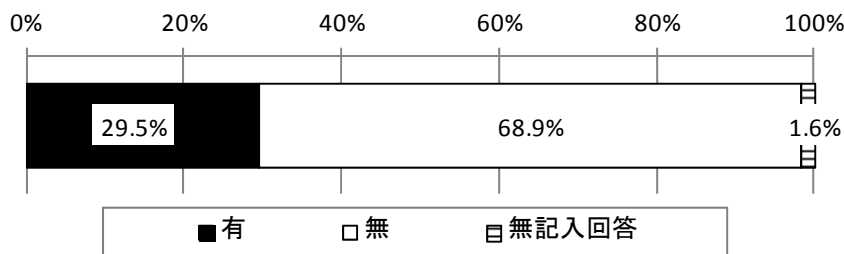

2) 訪問看護体制減算

訪問看護体制減算の有無は、「有」が12.1%であった。

図表 4-1-18 訪問看護体制減算の有無(n=190)

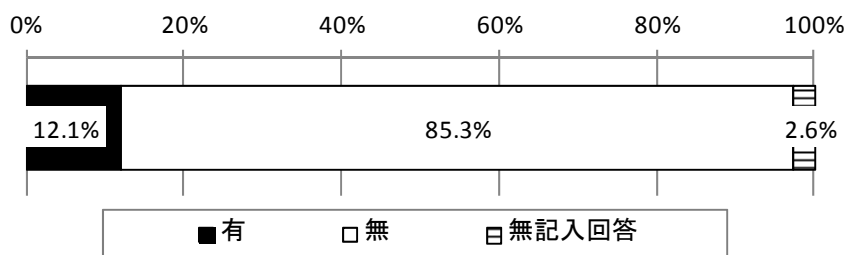

3) 総合マネジメント体制強化加算

総合マネジメント体制強化加算は、「有」が87.9%であった。

図表 4-1-19 総合マネジメント体制強化加算の有無(n=190)

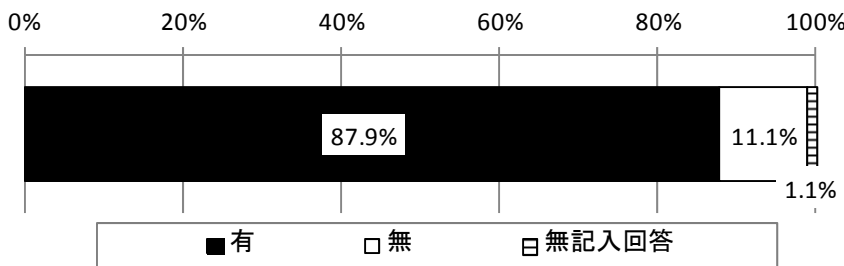

1. 事業所の実態

4) 緊急時訪問看護加算を算定した利用者数

平成 29 年 7 月に緊急時訪問看護加算を算定した利用者数は、平均 10.4 人であった。

図表 4-1-20 平成 29 年 7 月に緊急時訪問看護加算を算定した利用者数(n=181)

単位：人

	平均	標準偏差	中央値	最大値	最小値
緊急時訪問看護加算を算定した利用者数	10.4	8.7	10.0	30	0

5) 特別管理加算を算定した利用者数

平成 29 年 7 月に特別管理加算を算定した利用者数は平均 3.4 人であった。

図表 4-1-21 平成 29 年 7 月に特別管理加算を算定した利用者数(n=180)

単位：人

	平均	標準偏差	中央値	最大値	最小値
特別管理加算を算定した利用者数	3.4	3.4	2.5	15	0

6) 短期利用居宅介護費を算定した利用者数

平成 29 年 5 月～7 月に短期利用居宅介護費を算定した利用者数は、平均 0.6 人であった。

図表 4-1-22 平成 29 年 5 月～7 月に短期利用居宅介護費を算定した利用者数(n=177)

単位：人

	平均	標準偏差	中央値	最大値	最小値
短期利用居宅介護費を算定した利用者数	0.6	1.4	0.0	11	0

⑭ 看護小規模多機能型居宅介護において、主治医の指示に基づく看護サービスを提供した利用者数

平成 29 年 7 月に看護小規模多機能型居宅介護において、主治医の指示に基づく看護サービスを提供した利用者数は、平均 13.5 人であった。

図表 4-1-23 平成 29 年 7 月に、看護小規模多機能型居宅介護において、主治医の指示に基づく看護サービスを提供した利用者数(n=174)

単位：人

	平均	標準偏差	中央値	最大値	最小値
主治医の指示に基づく看護サービスを提供した利用者数(うち 7 月分)	13.5	7.9	14.0	33	0

⑮ 平成29年7月のサービス提供状況

1) 対象人数

平成29年7月に「通い」のサービスを1回以上提供した人数は、平均19.6人、うち、「泊まりの前後の利用」は平均7.9人であった。

「泊まり」は、平均9.4人であった。

「訪問（介護）」は平均10.2人であり、「訪問（看護）」は平均10.9人であった。

図表4-1-24 平成29年7月に該当のサービスを1回以上提供した人数 (n=159)

単位：人

	平均	標準偏差	中央値	最大値	最小値
通い	19.6	5.4	20.0	33	8
通い：泊まりの前後の利用	7.9	5.3	8.0	25	0
泊まり	9.4	4.6	9.0	27	0
訪問(介護)	10.2	6.8	9.0	29	0
訪問(看護)	10.9	7.3	11.0	29	0

2) サービス提供回数（延べ回数）

平成29年7月の「通い」のサービスの延べ提供回数は、平均345.8回、うち、「泊まりの前後の利用」は平均115.8回であった。

「泊まり」は、平均128.2回であった。

「訪問（介護）」は平均364.7回であり、「訪問（看護）」は平均89.3回であった。

図表4-1-25 平成29年7月のサービス提供回数(延べ回数) (n=159)

単位：回

	平均	標準偏差	中央値	最大値	最小値
通い	345.8	110.2	350.0	778	94
通い：泊まりの前後の利用	115.8	95.8	106.0	452	0
泊まり	128.2	73.8	128.0	317	0
訪問(介護)	364.7	626.1	161.0	4,233	0
訪問(看護)	89.3	158.3	47.0	1,573	0

1. 事業所の実態

3) 1人あたりサービス提供回数

1回以上サービスを提供した人1人あたりのサービス提供回数をみたところ、通いは平均17.6回、泊まりは平均13.6回、訪問（介護）は平均35.7回、訪問（看護）は平均8.2回であった。

図表 4-1-26 平成29年7月の1人あたりサービス提供回数 (n=159)

	提供人数(合計)	提供回数(合計)	1人あたり平均提供回数
通い	3,123	54,987	17.6
通い：泊まりの前後の利用	1,252	18,418	14.7
泊まり	1,502	20,379	13.6
訪問(介護)	1,625	57,987	35.7
訪問(看護)	1,731	14,199	8.2

⑯ 医療保険の訪問看護の利用者数

1) 医療保険の訪問看護の利用者数

併設の訪問看護事業所による医療保険の訪問看護の利用者数は、平均1.8人であった。他の訪問看護事業所による医療保険の訪問看護の利用者数は、平均0.1人であった。

図表 4-1-27 平成29年7月の医療保険の訪問看護の利用者数 (n=167)

単位：人

	平均	標準偏差	中央値	最大値	最小値
併設の訪問看護事業所	1.8	2.8	1.0	15	0
他の訪問看護事業所	0.1	0.4	0.0	3	0

2) 利用者が受けた医療保険による訪問看護の回数

利用者が受けた医療保険による訪問看護の延べ回数は、平均30.6回であった。

図表 4-1-28 利用者が受けた医療保険による訪問看護の回数(延べ回数) (n=167)

単位：回

	平均	標準偏差	中央値	最大値	最小値
利用者が受けた医療保険による訪問看護の回数の合計	30.6	60.0	3.0	397	0

⑰ 過去1年以内に利用終了した利用者の有無と人数

過去1年以内(平成28年8月～平成29年7月)に利用終了した利用者の有無は、「有」が96.3%であった。

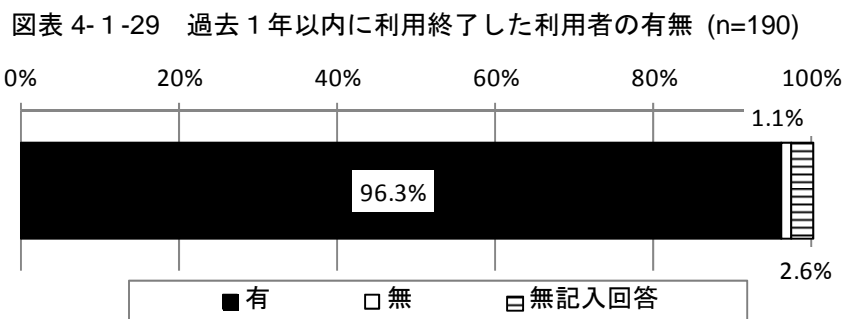

「有」と回答した事業所に対して、その転帰別人数をたずねたところ、「病院・診療所への入院」が平均3.4人、「在宅死亡」が平均2.6人、「施設への入所」が平均2.2人であった。

図表 4-1-30 「有」の場合：転帰別人数 (n=175)

単位：人

	平均	標準偏差	中央値	最大値	最小値
施設入所	2.2	2.4	1.0	12	0
病院・診療所入院	3.4	2.7	3.0	12	0
※病院・診療所入院 (0 除く)	3.8	2.5	3.0	12	1
在宅死亡	2.6	3.3	2.0	21	0
うち、医療保険	0.8	1.7	0.0	12	0
在宅死亡のうち所内での看取り	1.6	2.8	0.0	20	0
うち医療保険	0.7	2.1	0.0	20	0
在宅継続	1.9	2.9	1.0	19	0
うち、他の介護保険サービスを利用	1.2	1.6	1.0	10	0
うち、医療保険による訪問看護を利用	0.2	1.0	0.0	12	0
その他	0.3	0.9	0.0	5	0
合計	10.5	6.8	9.0	41	1

1. 事業所の実態

平成 28 年 8 月～平成 29 年 7 月の利用終了者は、回答のあった 175 事業所の合計で 1,837 人であり、「病院・診療所への入院」による終了者は 32.5%、「在宅死亡」が 24.8%であった。

図表 4-1-31 転帰別利用者数の構成比

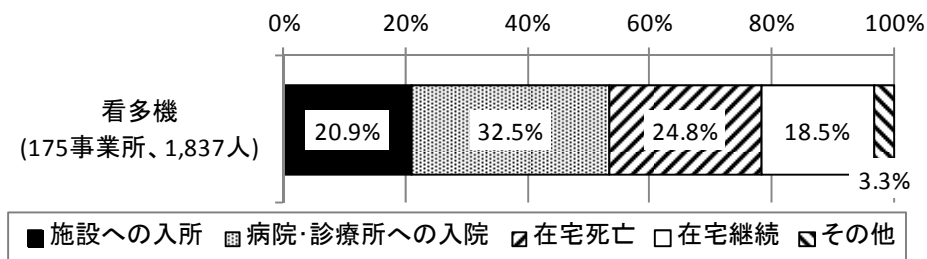

1) (病院・診療所へ入院した場合) 入院後の状況

事業所の利用を終了し、病院・診療所へ入院した利用者 597 人(157 事業所) について、入院後の状況をたずねたところ、「入院後 24 時間以内の死亡」、「24 時間超 48 時間以内の死亡」が平均 0.1 人、「1 週間超 1 か月以内の死亡」、「1 か月超の死亡」がそれぞれ平均 0.8 人で病院死亡の合計が平均 2.1 人であった。

割合でみると、入院した利用者のうち、55.9%が死亡していた。

また、「入院継続中」が平均 0.8 人、「退院」が平均 0.5 人であった。

なお、入院後の状況については、病院に入院した利用者が 1 人以上いた場合の集計であり、病院に入院した利用者が 0 人だった場合、病院死亡を 0 人として計算してみると、1 事業所あたり、平均 1.9 人の利用者が病院で死亡した。

図表 4-1-32 入院後の状況 (n=157)

単位：人

	合計値	構成比	平均	標準偏差	中央値	最大値	最小値
入院後 24 時間以内の死亡	23	3.9%	0.1	0.4	0.0	2	0
24 時間超 48 時間以内の死亡	12	2.0%	0.1	0.3	0.0	2	0
48 時間超 1 週間以内の死亡	43	7.2%	0.3	0.6	0.0	2	0
1 週間超 1 か月以内の死亡	126	21.1%	0.8	1.1	0.0	6	0
1 か月超の死亡	130	21.8%	0.8	1.1	0.0	7	0
(小計) 病院死亡合計	334	55.9%	2.1	1.8	2.0	9	0
入院継続中	127	21.3%	0.8	1.1	0.0	5	0
退院	73	12.2%	0.5	1.0	0.0	5	0
不明	63	10.6%	0.4	0.9	0.0	6	0

図表 4-1-33 (参考値) 病院死亡者数：病院入院 0 人の場合は病院死亡 0 人として計算(n=175)

単位：人

	合計値	平均	標準偏差	中央値	最大値	最小値
病院死亡	334	1.9	1.9	1.0	9	0

図表 3-1-34 入院後の状況の構成比 (n=334)

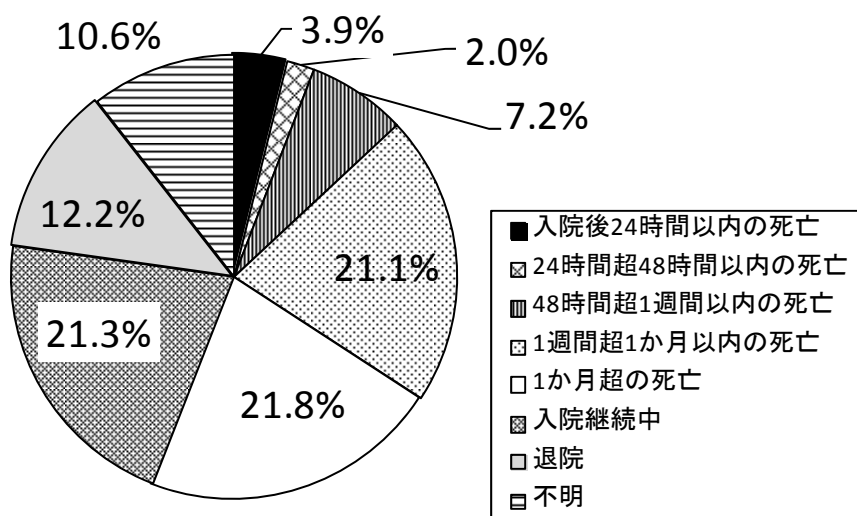

⑱ ターミナルケア加算・ターミナルケア療養費

1) ターミナルケア加算・ターミナルケア療養費の算定件数

平成 28 年 8 月～平成 29 年 7 月のターミナルケア加算の算定件数は、平均 0.8 件であった。

平成 28 年 8 月～平成 29 年 7 月の事業所の利用者のうち、医療保険のターミナルケア療養費の算定件数は、平均 1.0 件であった。

合計では、平均 1.8 件であった。

図表 4-1-35 ターミナルケア加算・ターミナルケア療養費の算定件数(n=184)

単位：件

	平均	標準偏差	中央値	最大値	最小値
ターミナルケア加算の算定件数	0.8	1.7	0.0	11	0
医療保険のターミナルケア療養費が算定された利用者数	1.0	2.4	0.0	21	0
ターミナルケア加算・ターミナルケア療養費	1.8	3.1	0.0	21	0

2) 算定率

在宅または病院での死亡者のうち、ターミナルケア加算またはターミナルケア療養費を算定した者の割合は 27.7%であった。

在宅または入院後 24 時間以内の死亡者のうち、ターミナルケア加算またはターミナルケア療養費を算定した者の割合は 39.4%であった。

図表 4-1-36 ターミナルケア加算・ターミナルケア療養費の算定率(n=175)

	平均	標準偏差	中央値	最大値	最小値
死亡者数：在宅+病院(人)	4.5	3.9	3.0	24	0
在宅+病院での死亡者のうち、ターミナルケア加算・ターミナルケア療養費の割合 (%)	27.7	33.9	0.0	100	0
死亡者数：在宅または入院後 24 時間以内の死亡(人)	2.7	3.3	2.0	21	0
在宅または入院後 24 時間以内の死亡のうち、ターミナルケア加算・ターミナルケア療養費の割合 (%)	39.4	44.0	0.0	100	0

1 年間のターミナルケア加算の算定が 1 件以上の事業所においては、看護職員数が 5.0 人以上の割合が 40.0%であった。

図表 4-1-37 ターミナルケア加算の算定件数別 事業所の看護職員数(常勤換算数) 割合

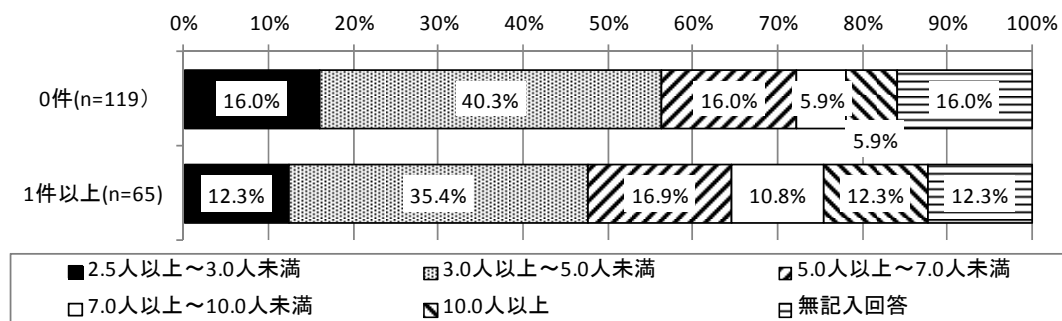

1 年間のターミナルケア加算の算定が 1 件以上の事業所においては、利用終了者のうち、在宅死亡した平均人数は 4.3 人であった。

図表 4-1-38 ターミナルケア加算の算定件数別 事業所の 1 年間の利用終了者のうち、在宅死亡した平均人数 (平成 28 年 8 月～平成 29 年 7 月)

単位：人

ターミナルケア加算の算定件数別事業所	件数	平均	標準偏差	中央値	最大値	最小値
0 件	113	1.7	2.7	1.0	21	0
1 件以上	62	4.3	3.5	3.5	16	1

1. 対象者の抽出理由

第2節 看護小規模多機能型居宅介護利用者票

1. 対象者の抽出理由

本調査における利用者票の調査対象者の抽出理由は、「病院・診療所の退院直後・施設退所直後の利用開始者」が637件、「死亡者」が620件であった。

図表 4-2-1 対象者の抽出理由（複数回答）

単位：件

病院・診療所の退院直後・退所直後の利用開始者 ※平成29年2月～7月の新規利用開始者で、病院・診療所退院直後または施設退所直後（退院・退所から約1か月以内）の利用開始者	637
死亡者 ※平成28年8月～平成29年7月に亡くなった利用者	620
全体	998

2. 退院退所直後の利用者

ここでは、退院退所直後の利用者637件についての集計結果を報告する。

（1）利用者の基本情報

① 年齢

年齢は平均82.9歳であった。

図表 4-2-2 年齢(n=634)

単位：歳

	平均	標準偏差	中央値	最大値	最小値
病院・診療所の退院直後・施設退所直後の利用開始者	82.9	9.0	84.0	105	49

② 性別

性別は、「男性」が44.1%、「女性」が54.9%であった。

図表 4-2-3 性別(n=637)

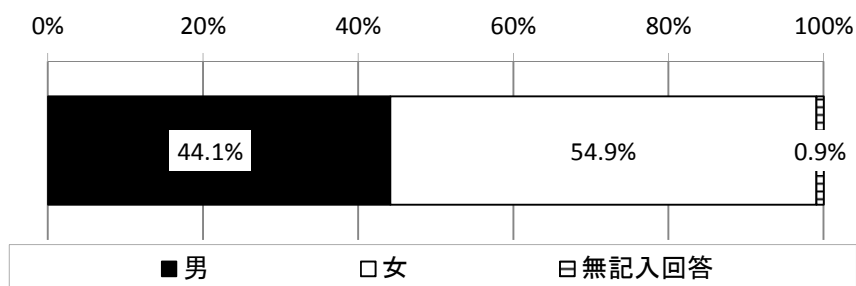

③ 住まい

住まいは、「本人の家」が79.4%、「居住系サービス等」が11.6%であった。

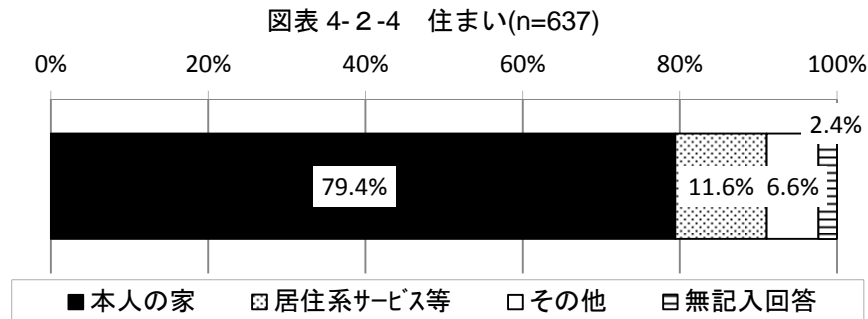

④ 世帯構成

世帯構成は、「その他同居」が46.5%、「独居」が27.0%、「夫婦のみ世帯」が25.3%であった。

「その他同居」と回答した人について、世帯構成をたずねたところ、「65歳以上のみ」が15.2%、「それ以外」が78.4%であった。

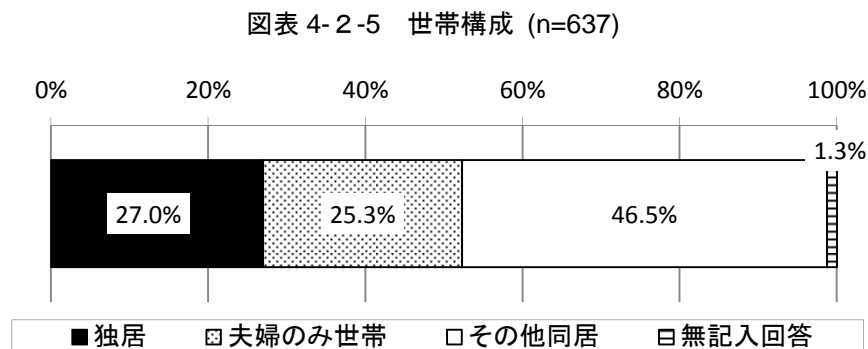

図表 4-2-6 「その他同居」の場合：65歳以上のみ世帯か(n=296)

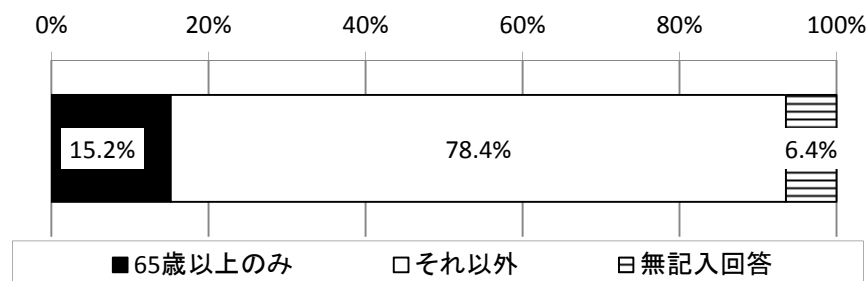

⑤ 介護力

介護力は、「時間帯によって介護できる人がいる」が 46.6%、「介護できる人はいない」が 30.3%、「常時、介護できる人がいる」が 20.4%であった。

図表 4-2-7 介護力(n=637)

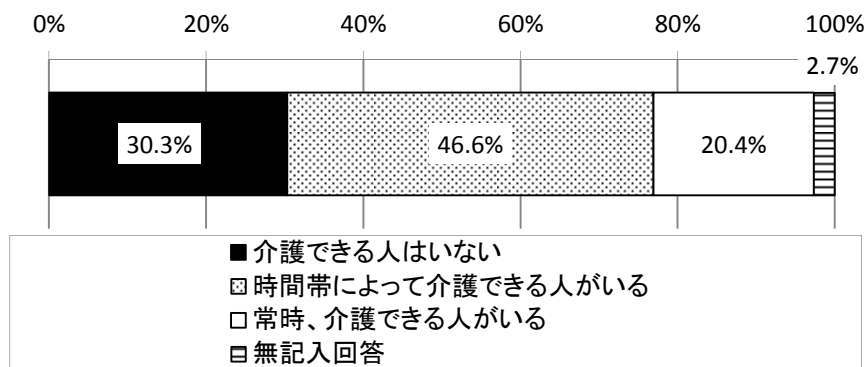

⑥ 直近の要介護度

直近の要介護度は、「要介護 5」が 30.9%、「要介護 4」が 24.0%、「要介護 3」が 16.0%であった。

図表 4-2-8 直近の要介護度(n=637)

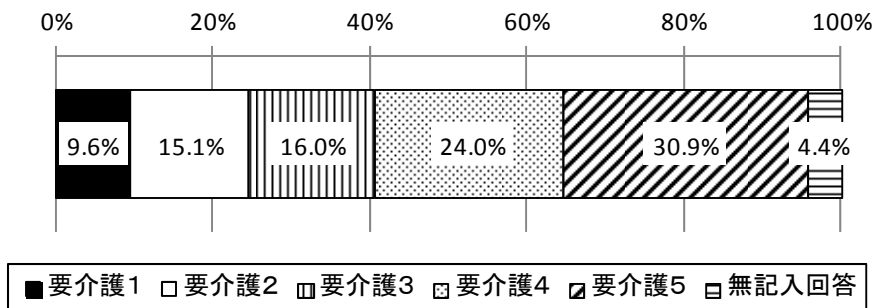

⑦ 障害高齢者の日常生活自立度

障害高齢者の日常生活自立度は、「B 2」が 21.0%、「C 2」が 16.8%、「B 1」が 15.2%であった。

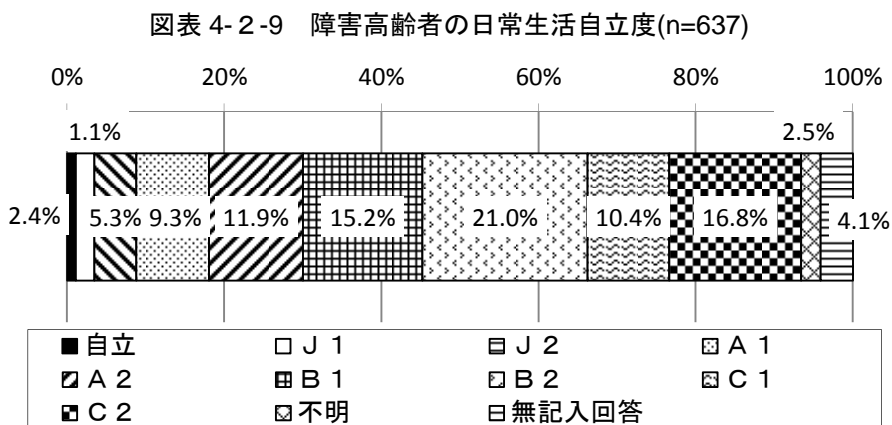

⑧ 認知症高齢者の日常生活自立度

認知症高齢者の日常生活自立度は、「Ⅲ a」が 17.7%、「Ⅱ b」が 17.3%、「Ⅰ」が 15.4%であった。

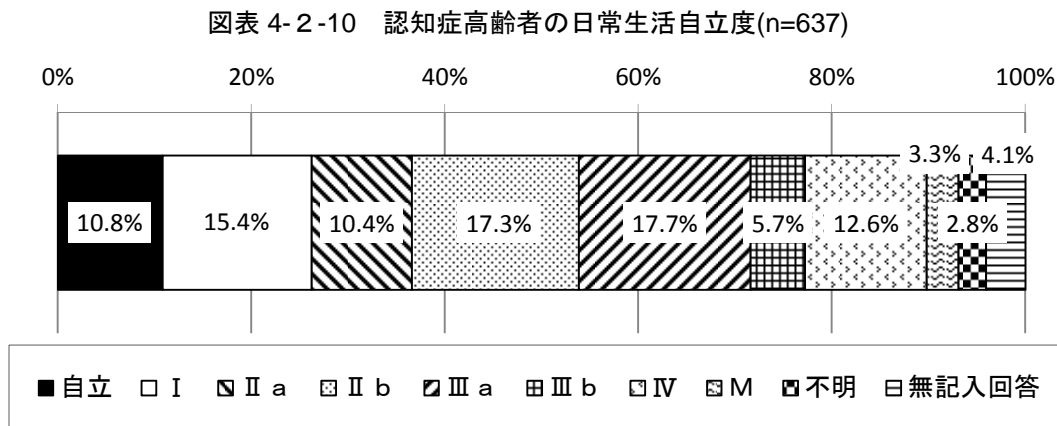

⑨ 傷病

傷病は、「認知症」が 33.9%、「脳卒中」が 22.8%、「高血圧」が 22.6%であった。

主な傷病（1つ）は、「末期がん」が 11.5%、「脳卒中」が 7.4%、「認知症」が 6.9%であった。

図表 4-2-11 傷病(複数回答) (n=637)

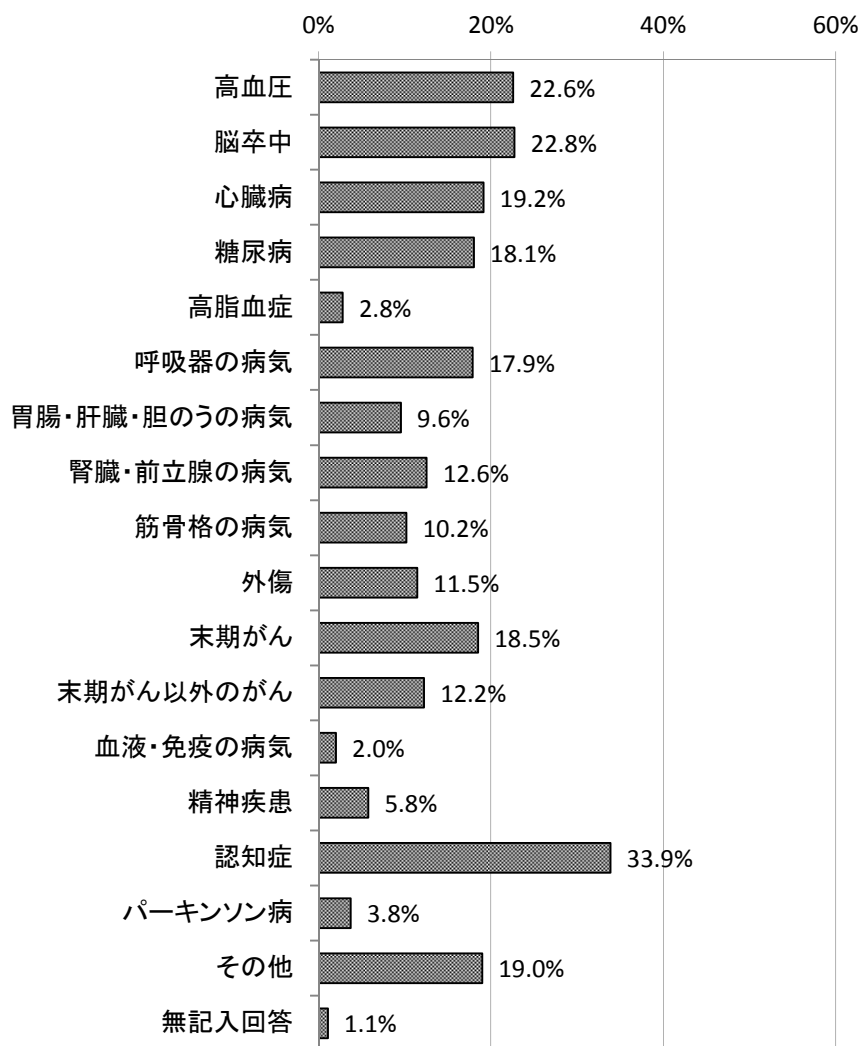

図表 4-2-12 主な傷病(n=637)

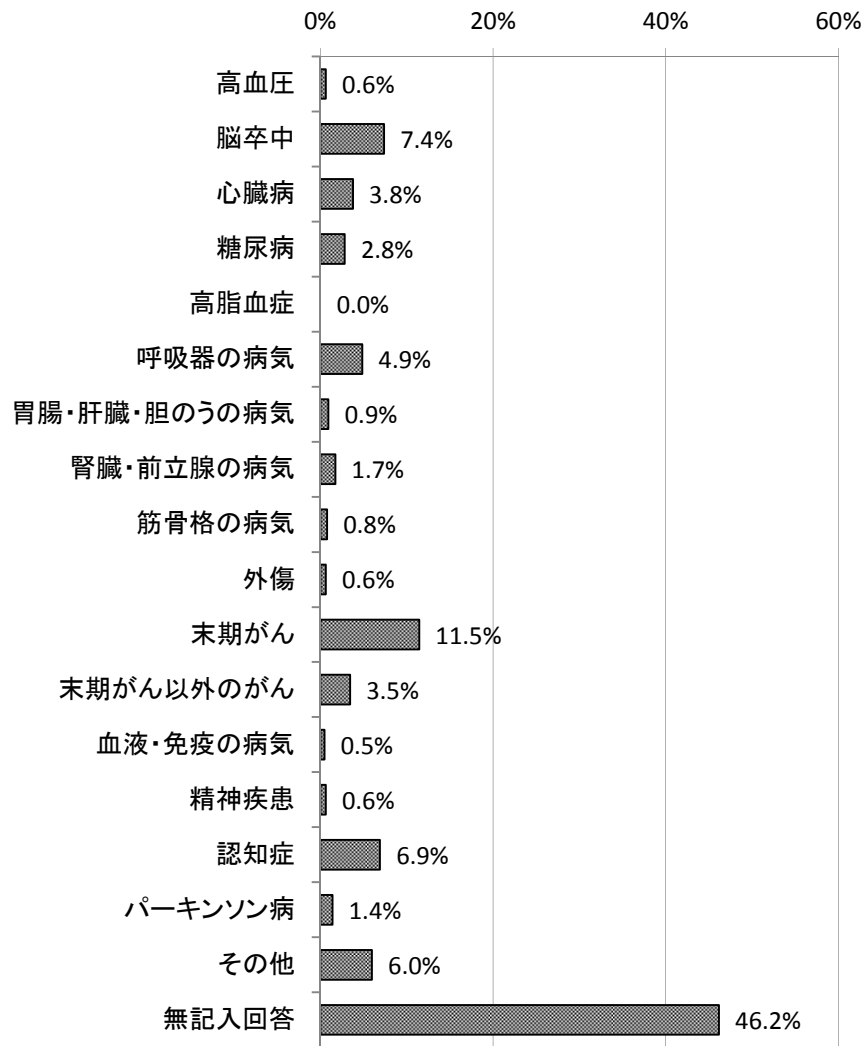

⑩ 提供したケア内容

利用者に提供したケア内容は、「身体の清潔保持の管理・援助」が86.3%、「本人の精神的な状態の変化への対応」が67.8%、「服薬指導・管理」が66.4%であった。

図表 4-2-13 提供したケア内容(複数回答) (n=637)

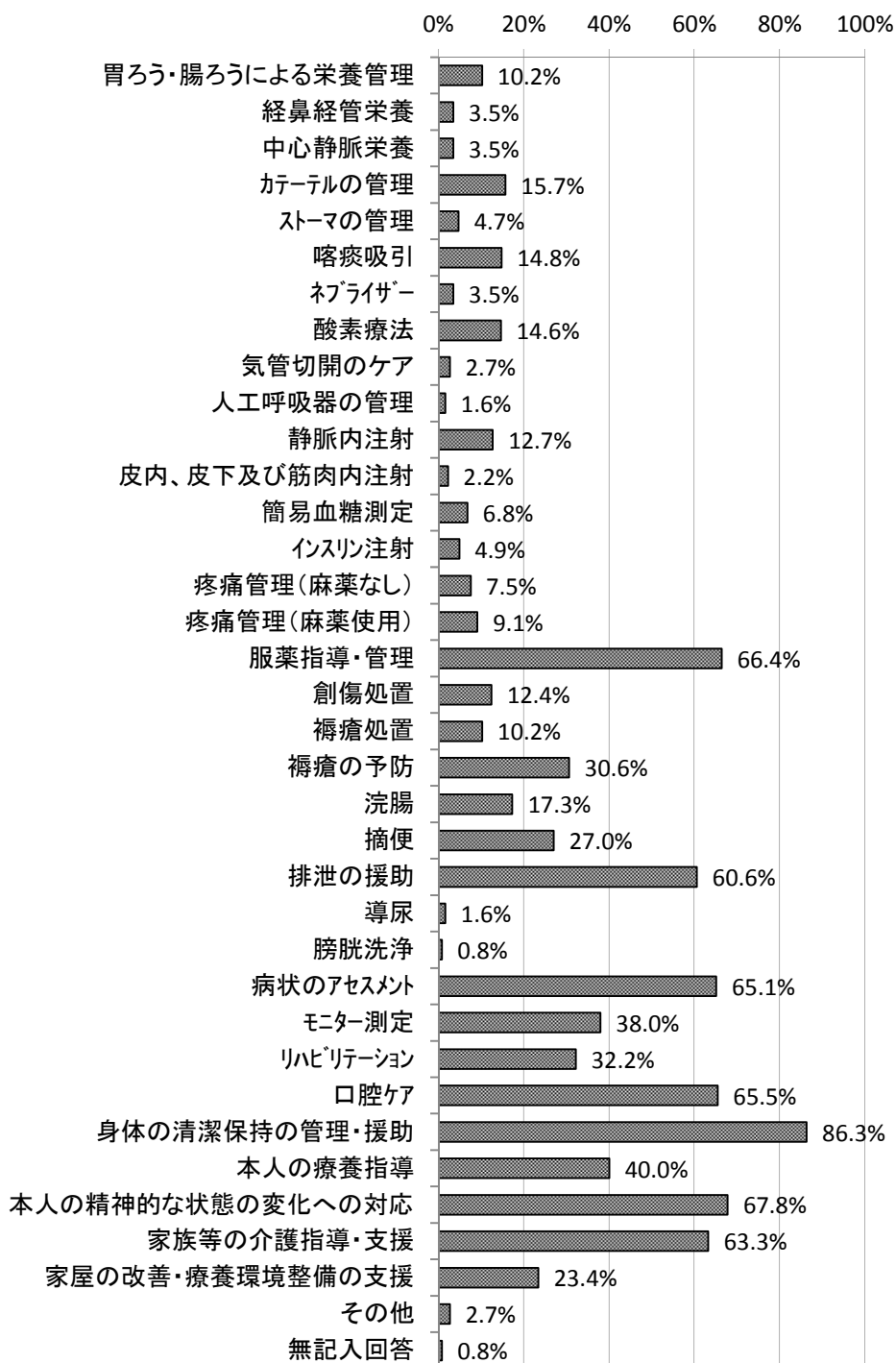

(2) 利用状況や利用経緯等

① 直近の退院・退所施設

退院・退所施設は、「病院」が71.4%、「介護老人保健施設」が6.4%であった。

図表 4-2-14 退院・退所施設(n=637)

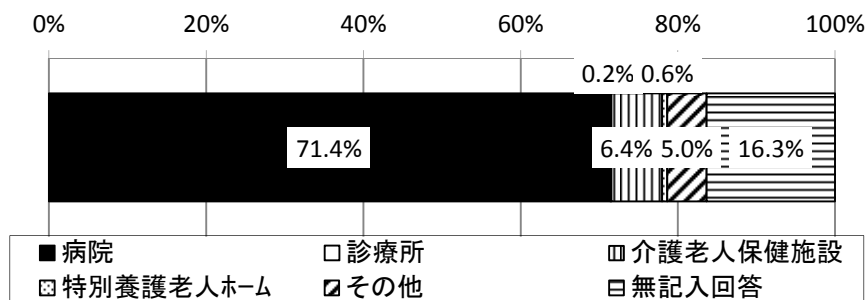

② 直近の退院・退所月

直近の退院・退所月は、「平成29年4月～6月」が33.6%であった。

図表 4-2-15 直近の退院・退所月

合計	H27年以前	H28年	H29.1～ H29.3	H29.4～ H29.6	H29.7以降	無記入回答
637	15	108	131	214	97	72
100.0%	2.4%	17.0%	20.6%	33.6%	15.2%	11.3%

注) 抽出条件は平成29年2月～7月の新規開始者で、病院・診療所退院直後または特別養護老人ホーム・介護老人保健施設退所直後のため、平成27年、28年は記入不備と考えられる。

③ 利用開始直前の入院・入所の有無

利用開始直前（1週間）の入院・入所の有無は、「有」が78.6%であった。

「有」と回答した人について、入院・入所先をたずねたところ、「病院」が82.8%、「介護老人保健施設」が7.8%であった。

図表 4-2-16 利用開始直前（1週間）の入院・入所の有無(n=637)

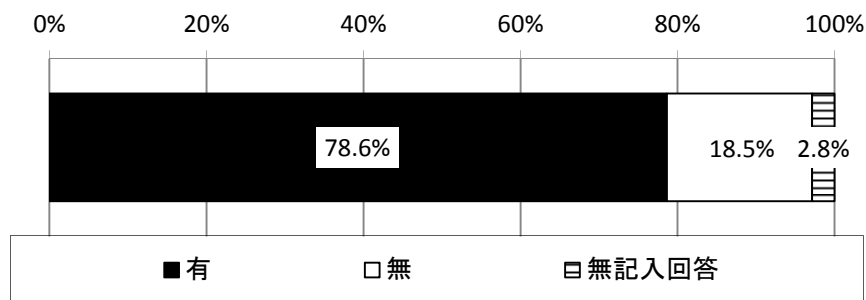

図表 4-2-17 「有」の場合：入院・入所先(n=501)

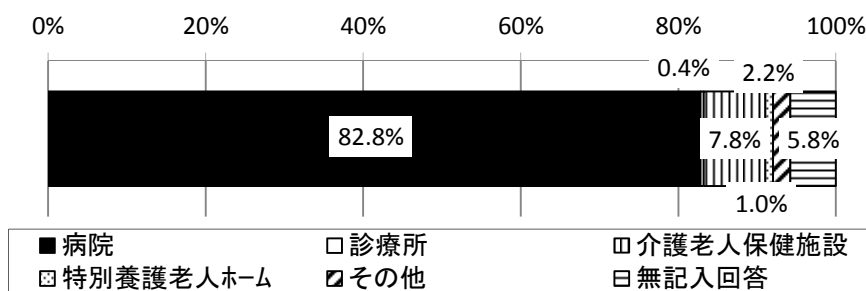

④ 事業所の利用のきっかけ

事業所の利用のきっかけは、「病院・診療所からの紹介」が39.9%、「利用開始前の入院病院・診療所、入所介護老人保健施設からの紹介」が22.4%、「居宅介護支援事業所からの紹介」が19.8%であった。

図表 4-2-18 事業所の利用のきっかけ(複数回答)(n=637)

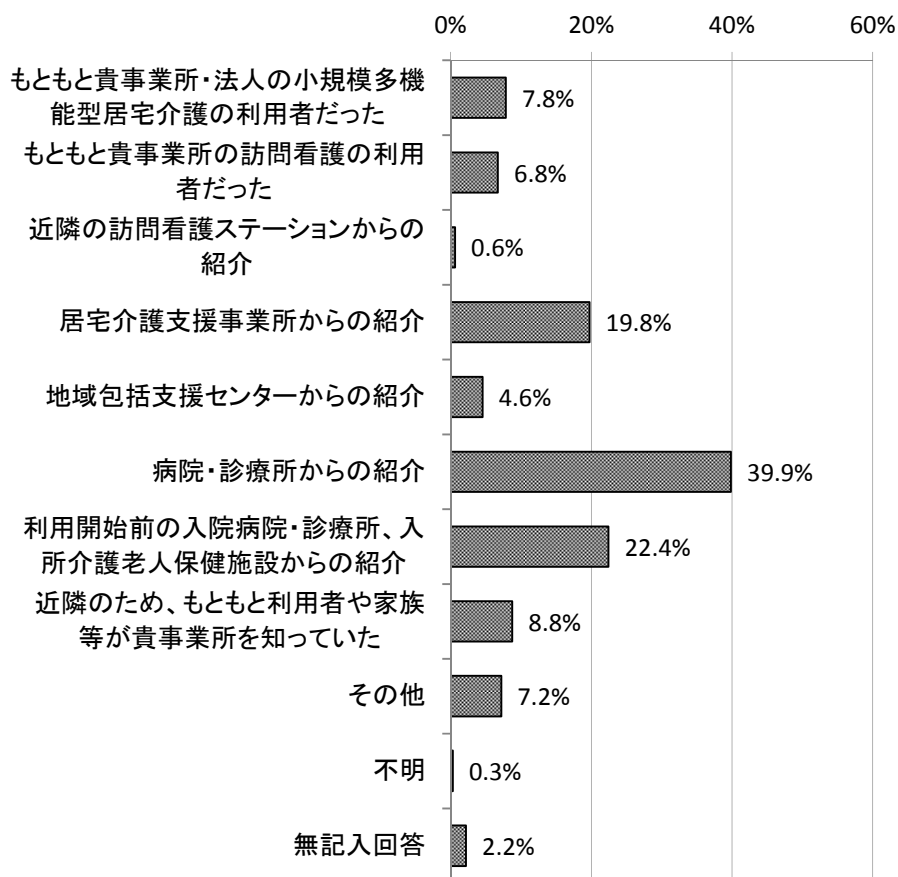

⑤ 事業所の利用理由

事業所の利用理由は、「レスパイトも含め、柔軟に対応できる包括報酬でのサービス提供が適しているため」が 60.3%、「状態不安定等により、柔軟に対応できる包括報酬でのサービス提供が適しているため」が 52.9%、「医療ニーズを持った退院直後の利用者の在宅復帰支援を支えるため」が 49.1%であった。

事業所の利用理由のうち、最も近いものは、「レスパイトも含め、柔軟に対応できる包括報酬でのサービス提供が適しているため」が 22.0%、「医療ニーズを持った利用者の在宅復帰支援を支えるため」が 21.2%、「在宅（事業所内を含む）で看取りを含めた療養生活を支えるため」が 15.4%であった。

図表 4-2-19 事業所の利用理由(複数回答) (n=637)

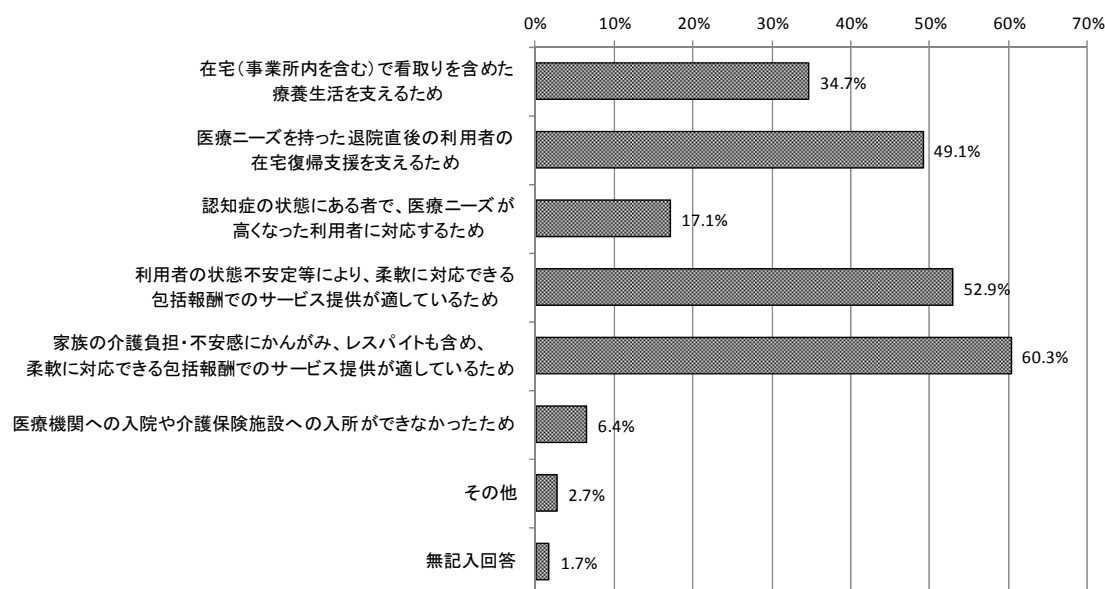

図表 4-2-20 事業所の利用理由のうち、最も近いもの(n=637)

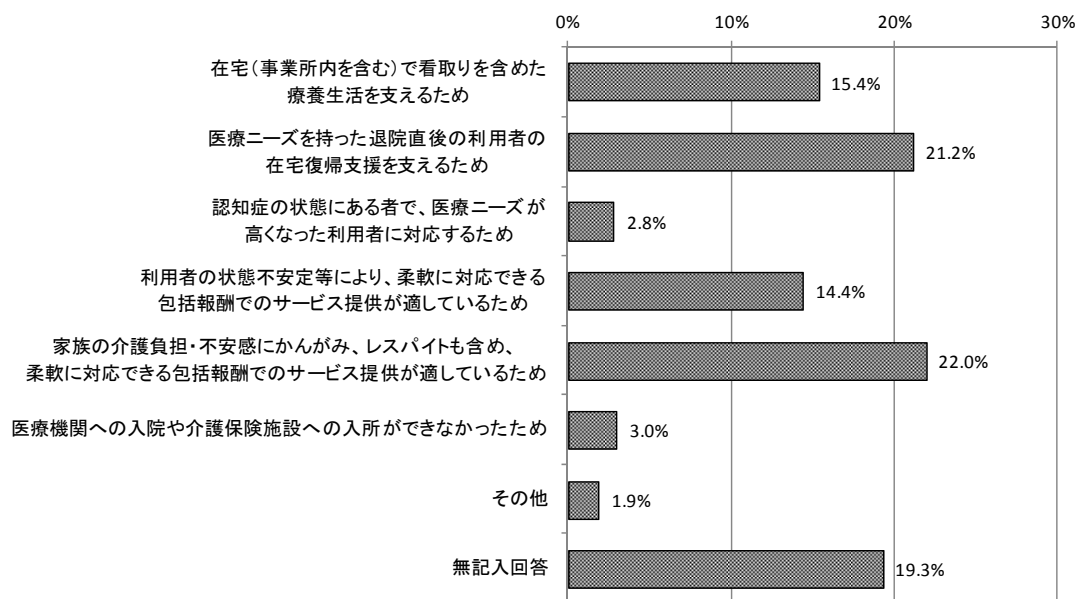

⑥ 往診を依頼したいと思ったことの有無

日中の通いサービスを提供中に往診を依頼したいと思ったことの有無は、「有」が29.0%であった。

主な状態としては次のような内容が挙げられた。急変時、意識消失、痛み、疼痛コントロール不良、嘔吐時、熱発時、酸素飽和度の低下、気管切開部からの出血、排尿困難時、便がでない、けいれん、てんかん発作時、血圧低下時、脱水、高血糖、ぜんそく、呼吸困難、バルンが抜けた時、褥瘡の程度をみて処置方法の検討、不穏状態時。

図表 4-2-21 往診を依頼したいと思ったことの有無(n=637)

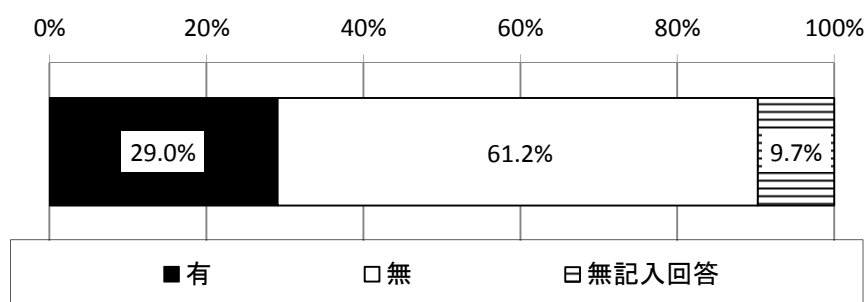

⑦ 訪問診療を依頼したいと思ったことの有無

日中の通いサービス提供中に訪問診療を依頼したいと思ったことの有無は、「有」が23.1%であった。

主な状態としては、往診と同様の状態が挙げられたほか、常に、通いを利用しているため事業所に来てほしい、家族がおらず受診援助が必要である、宿泊が継続しているため訪問診療をうけるために自宅に一時戻るのが困難等が挙げられた。

図表 4-2-22 訪問診療を依頼したいと思ったことの有無(n=637)

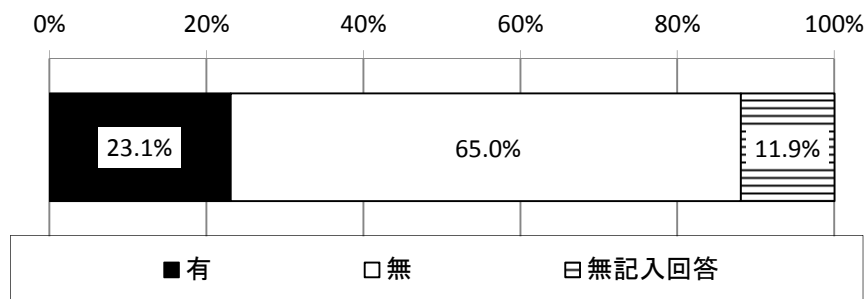

(3) 過去半年以内の退院・退所直後で新規の利用開始者について

① 訪問診療・往診または外来受診の有無（利用開始月）

利用開始月の訪問診療・往診または外来受診の有無は、「訪問診療・往診を利用した」が43.0%、「外来受診した」が41.3%であった。

図表 4-2-23 利用開始月の訪問診療・往診または外来受診の有無 (n=637)

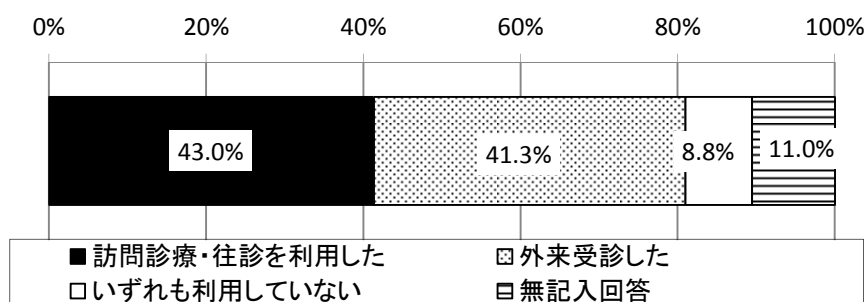

「訪問診療・往診を利用した」と回答した人について、利用回数をたずねたところ、241人分の回答を得ることができ、平均3.5回であった。

図表 4-2-24 「訪問診療・往診を利用した」場合：回数(n=241)

単位：回

	平均	標準偏差	中央値	最大値	最小値
病院・診療所の退院直後・施設退所直後の利用開始者	3.5	4.4	2.0	37	1

② 特別管理加算算定の有無（利用開始月）

利用開始月の特別管理加算算定の有無は、「事業所で算定」が31.9%であり、「無」は53.4%であった。

図表 4-2-25 利用開始月の特別管理加算算定の有無 (n=637)

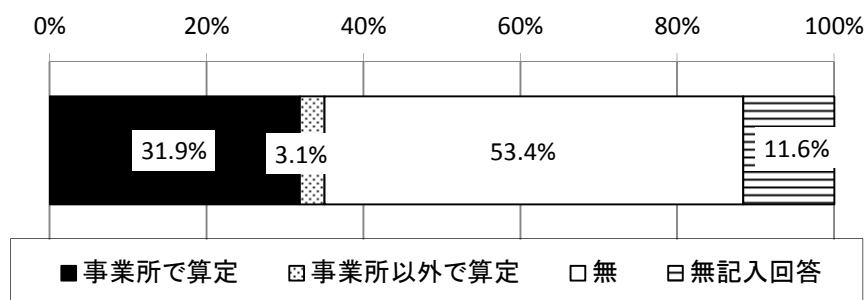

③ 特別訪問看護指示書の交付の有無

特別訪問看護指示書の交付の有無は、「有」が19.3%であった。

図表 4-2-26 特別訪問看護指示書の交付の有無(n=637)

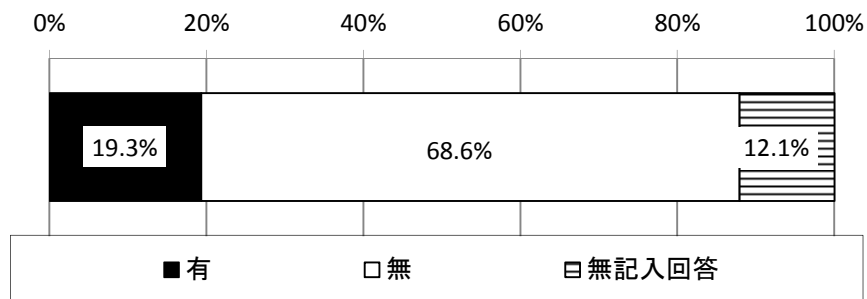

④ サービス提供の状況

通いの回数は、「利用開始後1週間」は平均4.6回、「利用開始後3週以降1か月以内」は平均6.7回であった。

泊まりの回数は、「利用開始後1週間」は平均2.9泊、「利用開始後3週以降1か月以内」は平均3.5泊であった。

訪問（介護）回数は、「利用開始後1週間」は平均3.8回、「利用開始後3週以降1か月以内」は平均7.1回であった。

看護小規模多機能型居宅介護の一環としての訪問（看護）回数は、「利用開始後1週間」は平均2.0回、「利用開始後3週以降1か月以内」は平均3.8回であった。

事業所が一体的に運営している訪問看護ステーションからの医療保険による訪問看護の回数は、「利用開始後1週間」は平均1.6回、「利用開始後3週以降1か月以内」は平均1.9回であった。

他の訪問看護事業所からの医療保険による訪問看護の回数は、「利用開始後1週間」、「利用開始後3週以降1か月以内」でそれぞれ平均0.0回であった。

図表 4-2-27 サービス提供状況

	件数	平均	標準偏差	中央値	最大値	最小値
利用開始後1週間						
通い（回）	573	4.6	2.4	5.0	7	0
泊まり（泊）	573	2.9	3.1	2.0	7	0
訪問（介護）（回）	573	3.8	9.1	0.0	91	0
訪問（看護）（回）	573	2.0	5.5	0.0	71	0
併設ステーションからの訪問看護（医療保険）（回）	573	1.6	4.1	0.0	21	0
他事業所らの訪問看護（医療保険）（回）	573	0.0	0.2	0.0	3	0
利用開始後3週間以降1か月以内（15～30日）						
通い（回）	422	6.7	5.0	6.0	16	0
泊まり（泊）	422	3.5	5.0	0.0	16	0
訪問（介護）（回）	422	7.1	14.8	0.0	108	0
訪問（看護）（回）	422	3.8	10.4	1.0	151	0
併設ステーションからの訪問看護（医療保険）（回）	422	1.9	6.1	0.0	45	0
他事業所らの訪問看護（医療保険）（回）	422	0.0	0.3	0.0	6	0

⑤ サービス利用継続の状況

サービス利用継続の状況は、「利用終了した」が 47.4%、「利用継続中である」が 45.1%であった。

図表 4-2-28 サービス利用継続の状況(n=637)

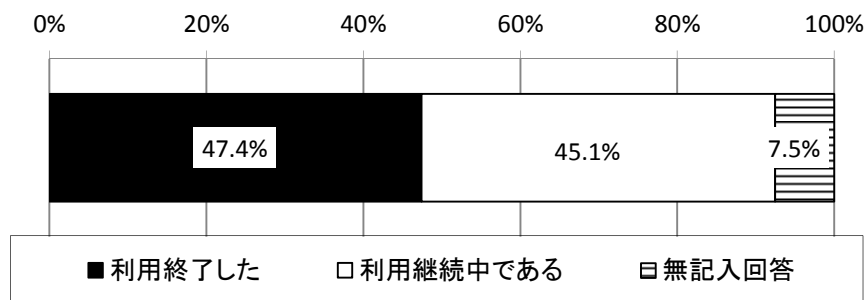

1) (利用終了した場合) 転帰

「利用終了した」と回答した人について、転帰をたずねたところ、「在宅死亡」が 40.4%、「病院・診療所への入院」が 34.8%であった。

「在宅」と回答した 15 人について、利用しているサービスをたずねたところ、「他の介護サービス」が 86.7% (13 人)、「医療保険の看護サービス」が 6.7% (1 人)であった。他の介護サービスは具体的には、「小規模多機能型居宅介護事業所」「認知症対応型要堂生活介護」「有料老人ホーム」「サービス付き高齢者向け住宅」「通所介護」「訪問介護」「定期巡回・随時対応型訪問介護看護」「短期入所生活介護」「福祉用具」であった。

図表 4-2-29 転帰 (n=302)

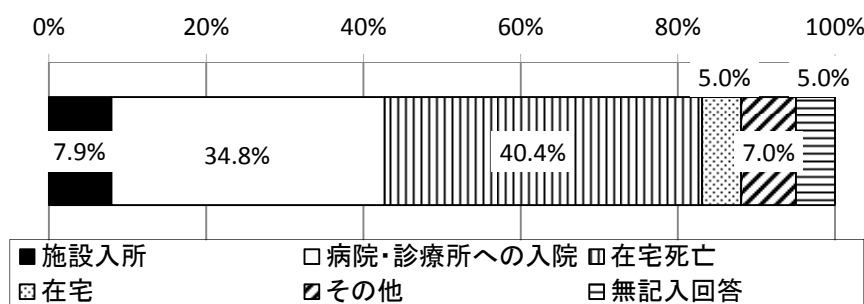

図表 4-2-30 「在宅」の場合：利用しているサービス(複数回答)

	合計	他の介護サービス	医療保険の看護サービス	無記入回答
全体	15	13	1	2
	100.0%	86.7%	6.7%	13.3%

3. 死亡者

ここでは、死亡した利用者 620 件についての集計結果を報告する。

(1) 利用者の基本情報

① 年齢

年齢は平均 84.5 歳であった。

図表 4-2-31 年齢(n=614)

単位：歳

	平均	標準偏差	中央値	最大値	最小値
死亡者	84.5	9.0	85.0	105	48

② 性別

性別は、「男性」が 43.5%、「女性」が 56.0%であった。

図表 4-2-32 性別(n=620)

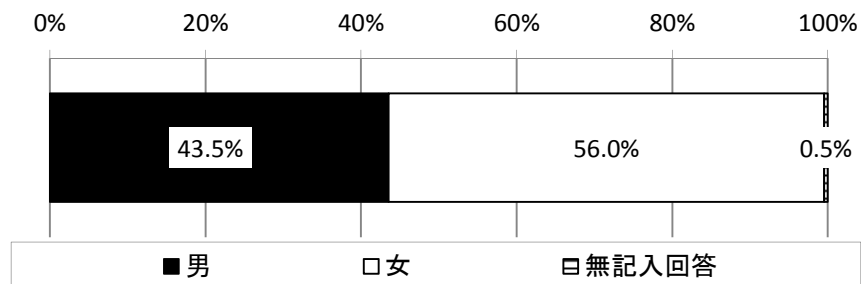

③ 住まい

住まいは、「本人の家」が 72.9%、「居住系サービス等」が 17.1%であった。

図表 4-2-33 住まい(n=620)

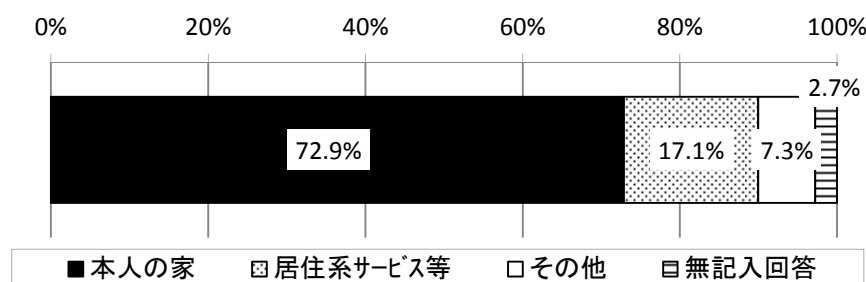

3. 死亡者

④ 世帯構成

世帯構成は、「その他同居」が44.7%、「独居」が31.9%、「夫婦のみ世帯」が21.6%であった。

「その他同居」と回答した人について、世帯構成をたずねたところ、「65歳以上のみ」が19.1%、「それ以外」が73.3%であった。

図表 4-2-34 世帯構成 (n=620)

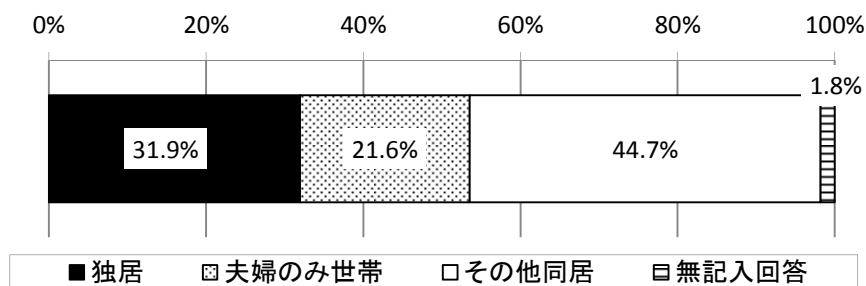

図表 4-2-35 「その他同居」の場合：65歳以上のみの世帯か(n=277)

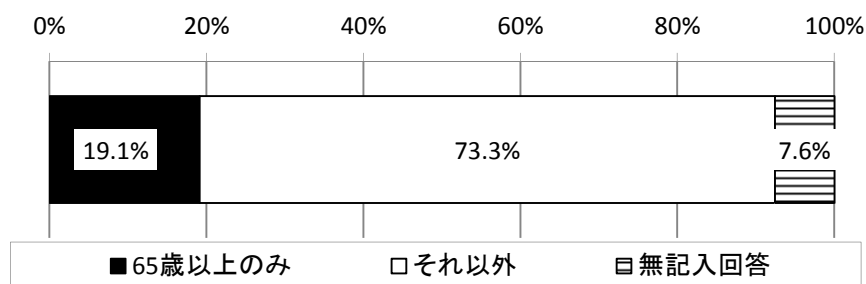

⑤ 介護力

介護力は、「時間帯によって介護できる人がいる」が44.4%、「介護できる人はいない」が29.5%、「常時、介護できる人がいる」が23.4%であった。

図表 4-2-36 介護力(n=620)

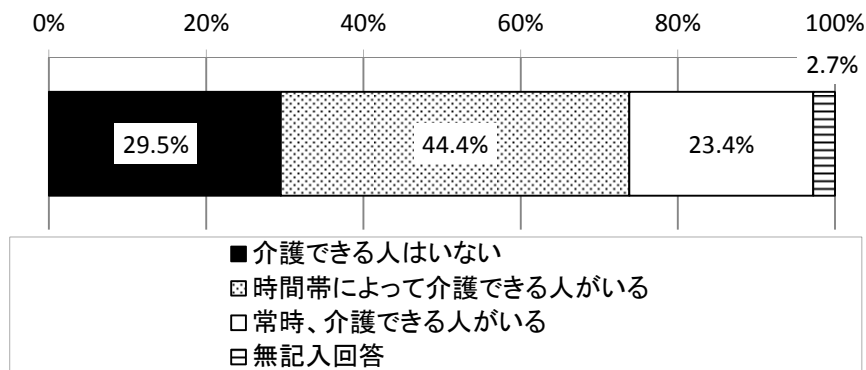

⑥ 直近の要介護度

直近の要介護度は、「要介護5」が36.5%、「要介護4」が24.0%、「要介護3」が14.8%であった。

図表 4-2-37 直近の要介護度(n=620)

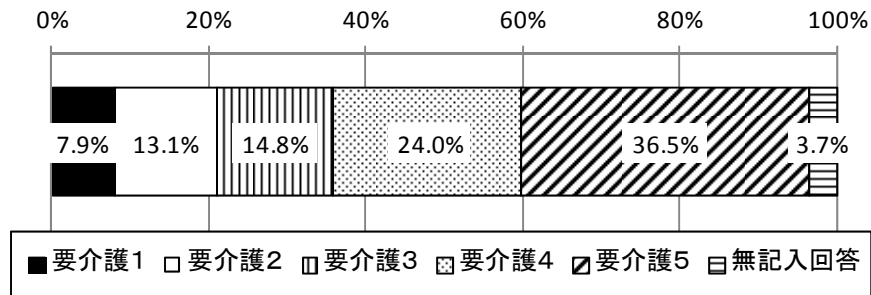

⑦ 障害高齢者の日常生活自立度

障害高齢者の日常生活自立度は、「C2」が22.3%、「B2」が20.3%、「A2」が12.1%であった。

図表 4-2-38 障害高齢者の日常生活自立度(n=620)

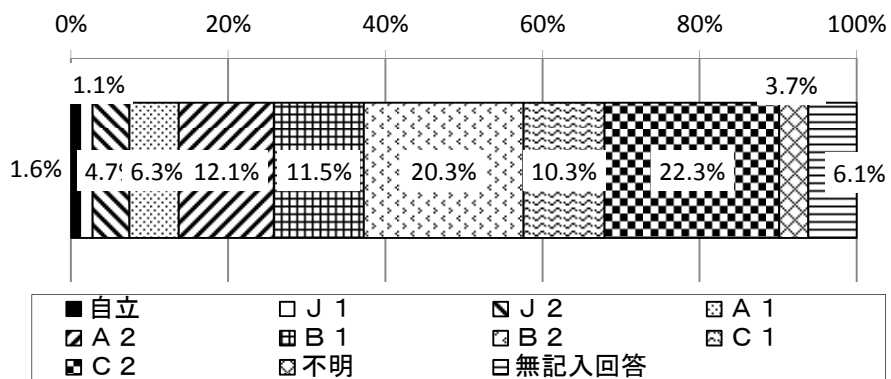

3. 死亡者

⑧ 認知症高齢者の日常生活自立度

認知症高齢者の日常生活自立度は、「Ⅲ a」が 18.5%、「Ⅰ」、「Ⅳ」がそれぞれ 14.2%であった。

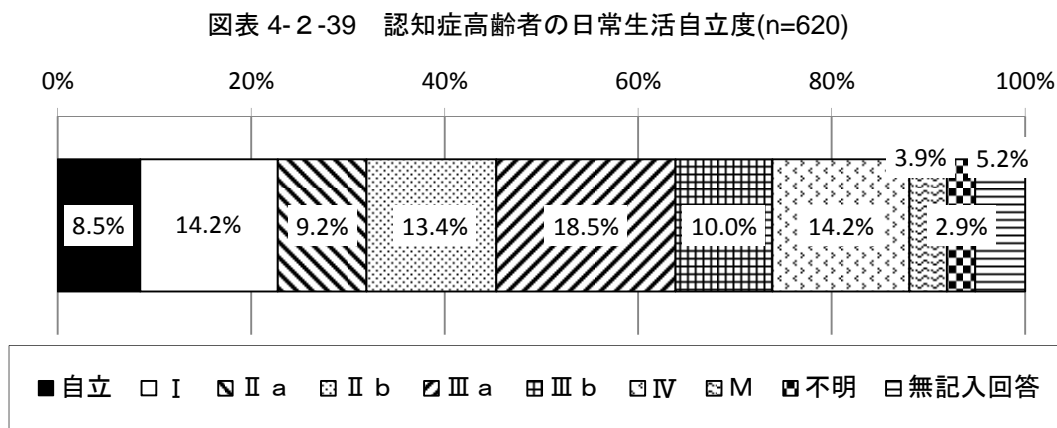

⑨ 傷病

傷病は、「認知症」が 37.9%、「末期がん」が 29.2%、「高血圧」が 20.8%であった。

主な傷病は、「末期がん」が 17.1%、「認知症」が 5.5%、「呼吸器系の病気」が 5.2%であった。

図表 4-2-40 傷病(複数回答) (n=620)

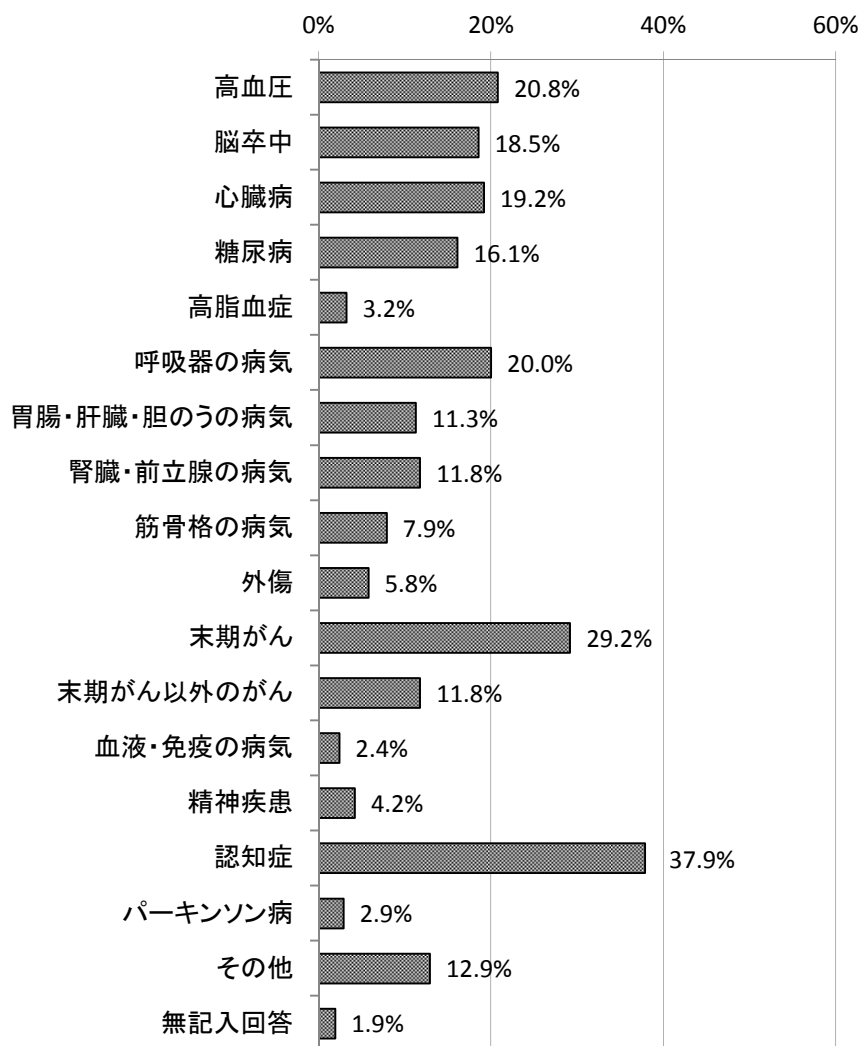

3. 死亡者

図表 4-2-41 主な傷病(n=620)

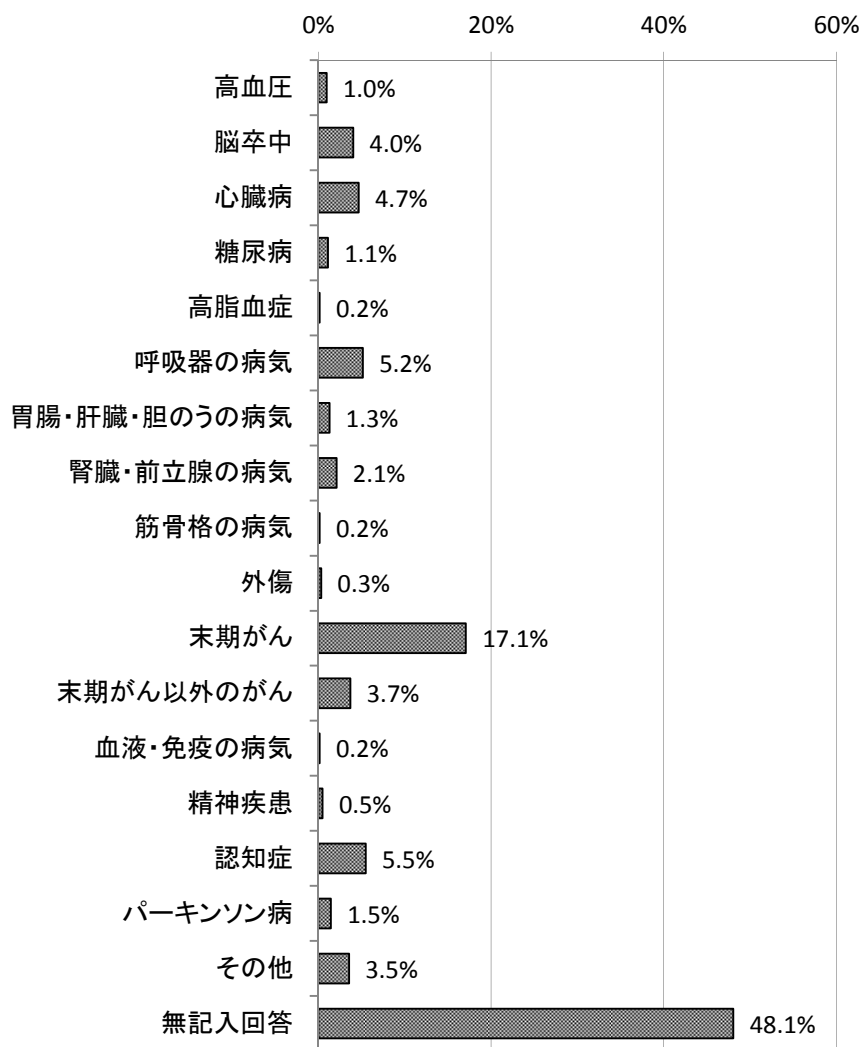

⑩ 提供したケア内容

利用者に提供したケア内容は、「身体の清潔保持の管理・援助」が 86.8%、「口腔ケア」が 76.3%、「排泄の援助」、「家族等の介護指導・支援」が 66.8%であった。

図表 4-2-42 提供したケア内容(複数回答) (n=620)

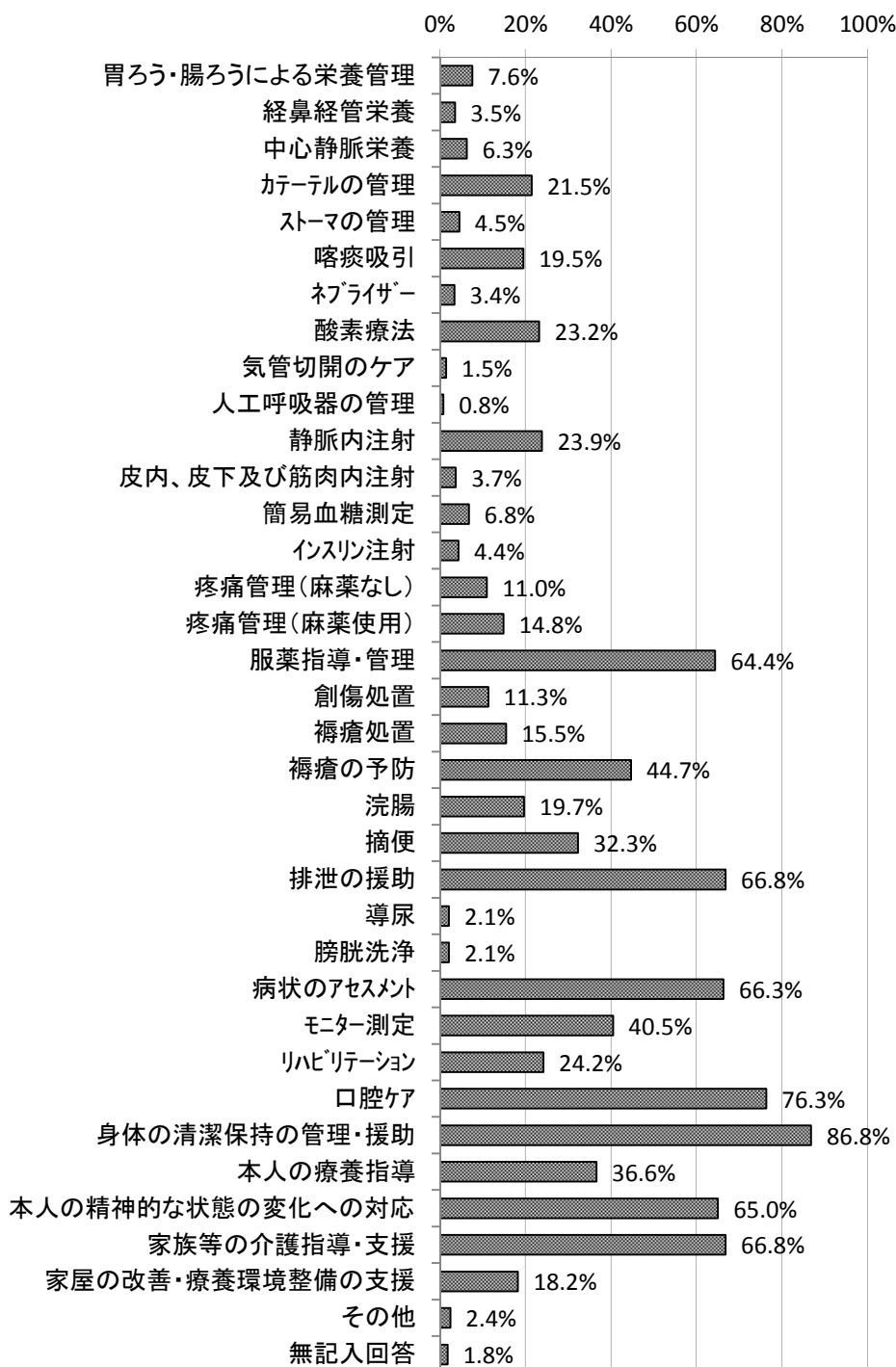

3. 死亡者

(2) 利用状況や利用経緯等

① 直近の退院・退所施設

退院・退所施設は、「病院」が 54.2%、「その他」が 8.9%、「介護老人保健施設」が 2.1%であった。

図表 4-2-43 退院・退所施設(n=620)

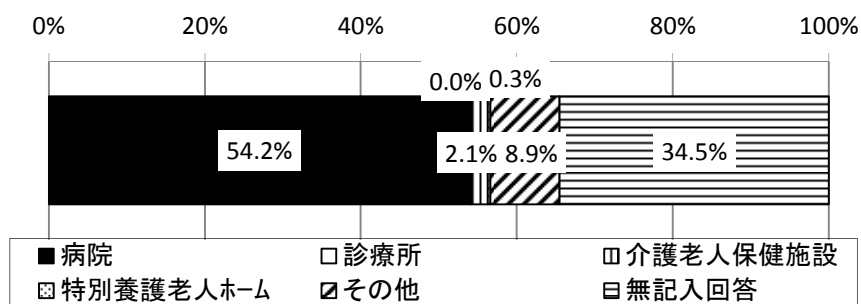

② 直近の退院・退所月

直近の退院・退所月は、平成 28 年が 25.6%であった。

図表 4-2-44 直近の退院・退所月

	合計	H27 年以前	H28 年	H29.1~ H29.3	H29.4~ H29.6	H29.7 以 降	無記入回 答
死亡者	620 100.0%	60 9.7%	159 25.6%	72 11.6%	102 16.5%	34 5.5%	193 31.1%

③ 利用開始直前の入院・入所の有無

利用開始直前（1週間）の入院・入所の有無は、「有」が53.1%であった。

「有」と回答した人について、入院・入所先をたずねたところ、「病院」が83.6%、「介護老人保健施設」が6.1%であった。

図表 4-2-45 利用開始直前（1週間）の入院・入所の有無(n=620)

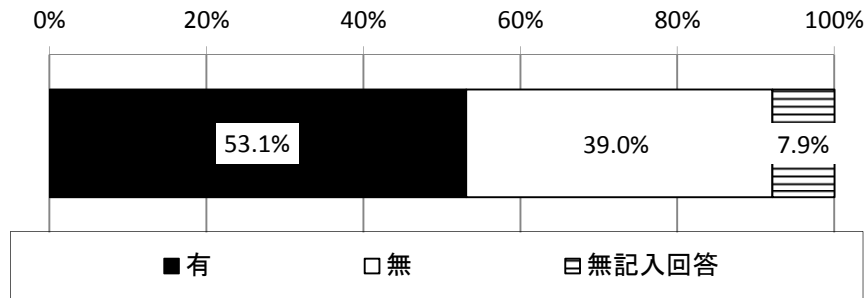

図表 4-2-46 「有」の場合：入院・入所先(n=329)

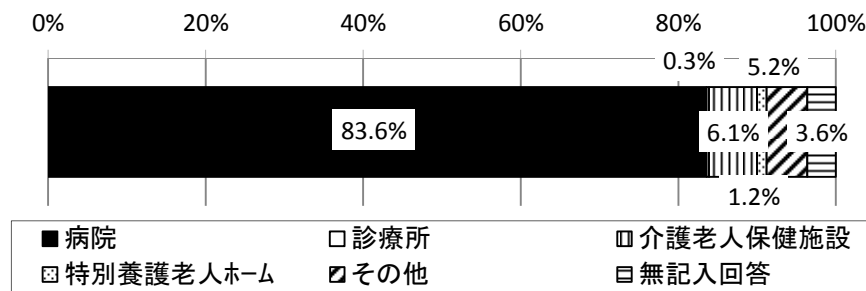

④ 事業所の利用のきっかけ

事業所の利用のきっかけは、「病院・診療所からの紹介」が 31.1%、「居宅介護事業所からの紹介」が 27.3%、「利用開始前の入院病院・診療所、入所介護老人保健施設からの紹介」が 12.9%であった。

図表 4-2-47 事業所の利用のきっかけ(複数回答) (n=620)

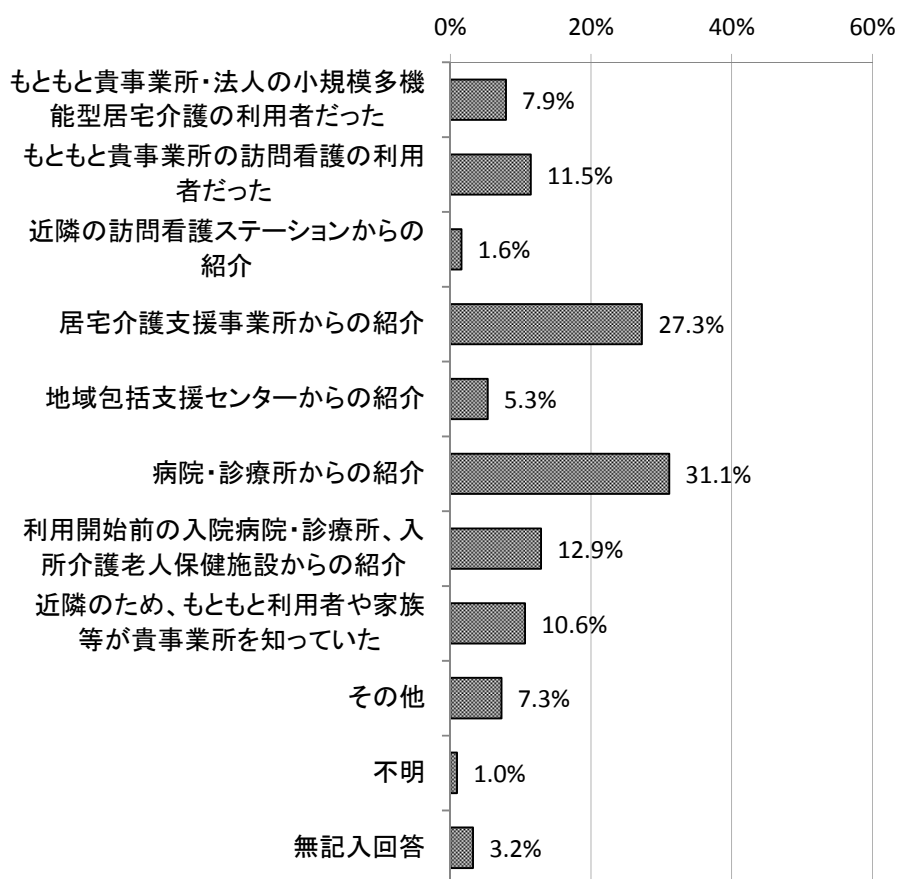

⑤ 事業所の利用理由

事業所の利用理由は、「レスパイトも含め、柔軟に対応できる包括報酬でのサービス提供が適しているため」が 61.3%、「状態不安定等により、柔軟に対応できる包括報酬でのサービス提供が適しているため」が 53.4%、「在宅（事業所内を含む）で看取りを含めた療養生活を支えるため」が 47.9%であった。

事業所の利用理由のうち、最も近いものは、「在宅（事業所内を含む）で看取りを含めた療養生活を支えるため」が 23.4%、「レスパイトも含め、柔軟に対応できる包括報酬でのサービス提供が適しているため」が 19.2%、「状態不安定等により、柔軟に対応できる包括報酬でのサービス提供が適しているため」が 15.5%であった。

図表 4-2-48 事業所の利用理由(複数回答) (n=620)

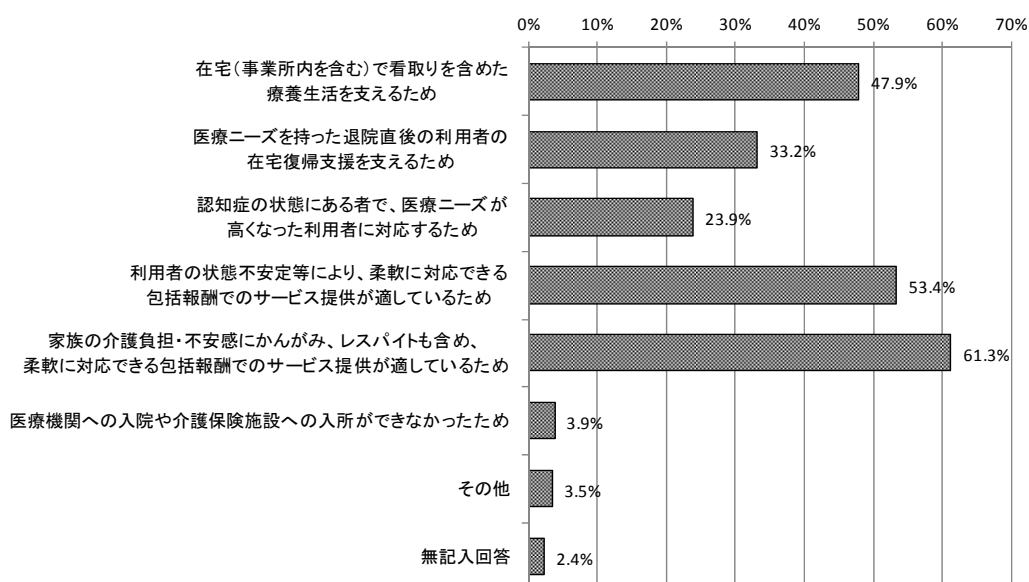

3. 死亡者

図表 4-2-49 事業所の利用理由のうち、最も近いもの(n=620)

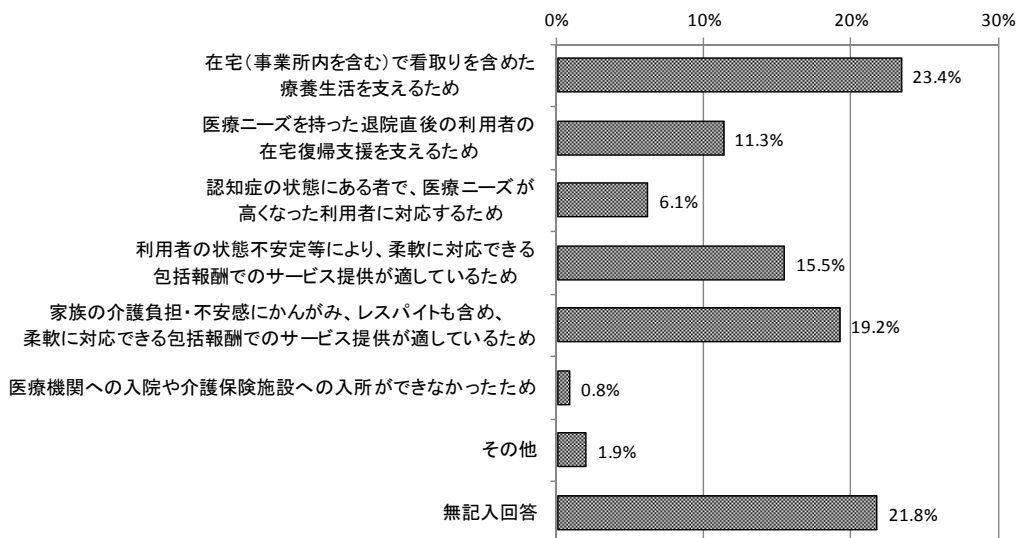

⑥ 往診を依頼したいと思ったことの有無

日中の通いサービスを提供中に往診を依頼したいと思ったことの有無は、「有」が39.0%であった。

主な状態としては、急変時、看取り期、意識消失、痛み、意識混濁、呼吸困難・呼吸状態悪化時、嘔吐、熱発時、酸素飽和度の低下、けいれん、血圧低下時等が挙げられた。

図表 4-2-50 往診を依頼したいと思ったことの有無(n=620)

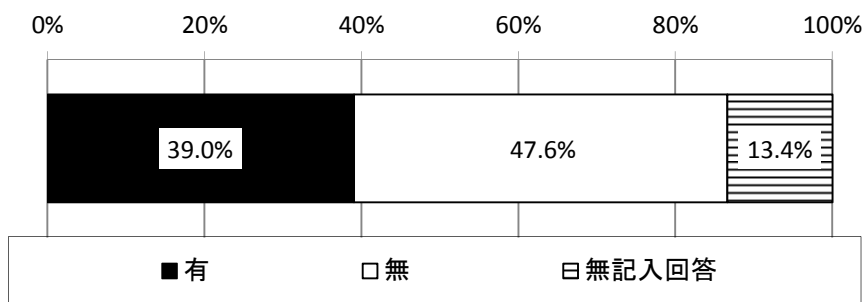

⑦ 訪問診療を依頼したいと思ったことの有無

日中の通いサービス提供中に訪問診療を依頼したいと思ったことの有無は、「有」が29.5%であった。

主な状態としては、往診と同様の状態が挙げられたほか、状態観察をして欲しい、自宅には家族がいない、事業所の看護師と情報連携して欲しい、毎日通いを利用しているため、自宅への送迎は状態として難しいため、宿泊が継続しているため訪問診療をうけるために自宅に一時戻るのが困難等が挙げられた。

図表 4-2-51 訪問診療を依頼したいと思ったことの有無(n=620)

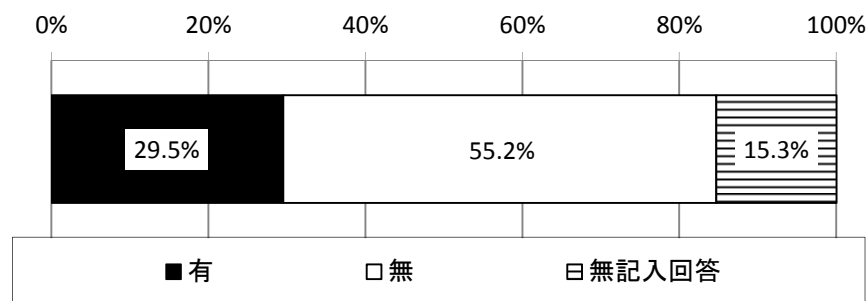

3. 死亡者

(3) 過去1年以内に死亡した利用者について

① 死因

死因は、「がん」が34.7%、「老衰」が19.5%、「肺炎」が12.7%であった。

図表 4-2-52 死因(n=620)

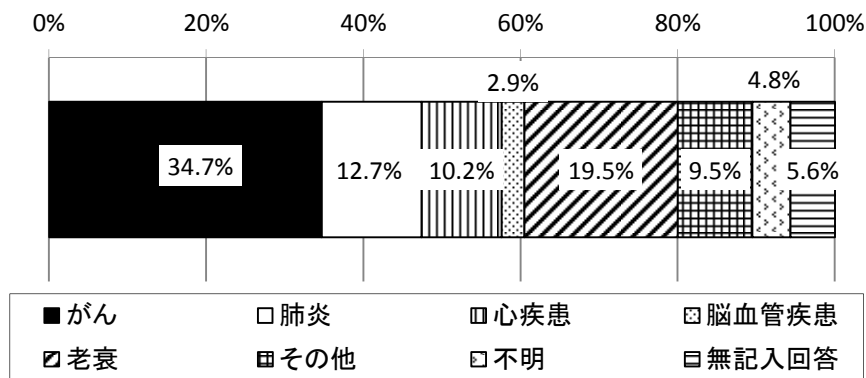

② 死亡場所の本人の意向

死亡場所の本人の意向は、「自宅」が24.4%、「病院・診療所」が17.4%、「自宅または事業所内のいずれか状況に応じて」が15.5%であった。

図表 4-2-53 死亡場所の本人の意向(n=620)

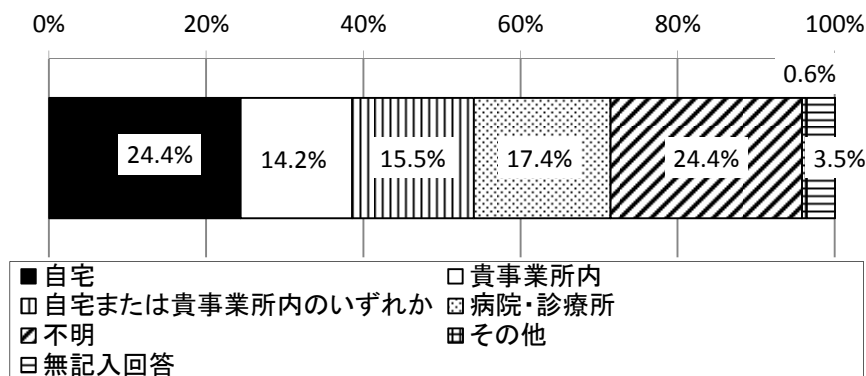

③ 死亡場所の家族の意向

死亡場所の家族の意向は、「病院・診療所」が25.5%、「事業所内」が23.9%、「自宅または事業所内のいずれか状況に応じて」が18.4%であった。

図表 4-2-54 死亡場所の家族の意向(n=620)

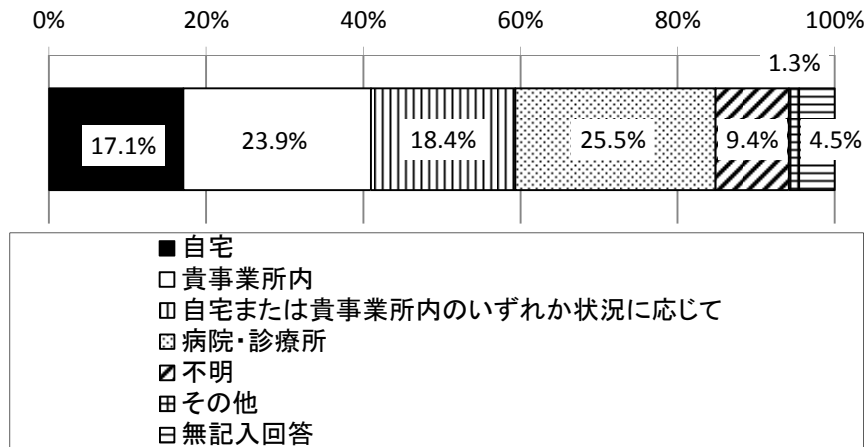

3. 死亡者

④ 死亡診断した場所

死亡診断した場所は、「病院・診療所」が40.0%、「事業所内」が34.0%、「自宅」が22.3%であった。

図表 4-2-55 死亡診断した場所 (n=620)

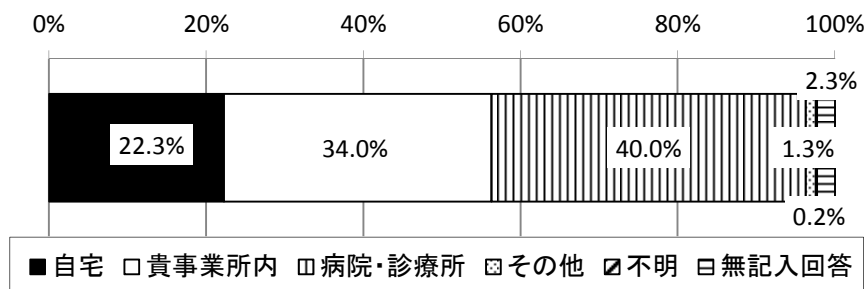

1) (死亡診断した場所が「病院・診療所」の場合) 入院期間

死亡診断した場所が「病院・診療所」と回答した人について、入院期間をたずねたところ、「1週間超1か月以内」が34.7%、「1か月超」が29.4%、「48時間超1週間以内」が15.3%であった。

図表 4-2-56 入院期間 (n=248)

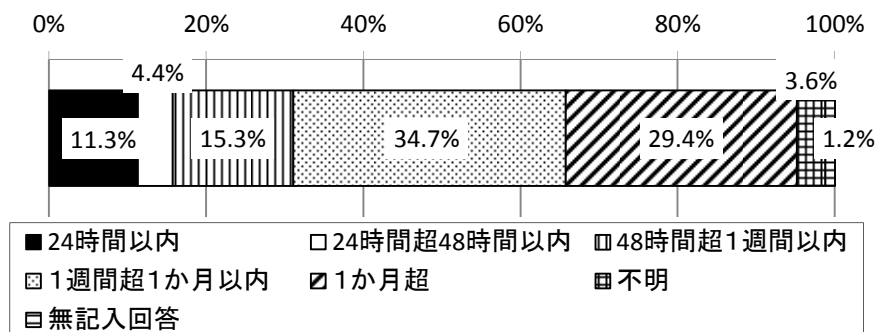

⑤ ターミナルケア加算・ターミナルケア療養費の算定の有無

ターミナルケア加算・ターミナルケア療養費の算定の有無は、「ターミナルケア加算の算定」が 19.0%、「ターミナルケア療養費の算定」が 21.3%であり、「無」は 56.1%であった。

図表 4-2-57 ターミナルケア加算・ターミナルケア療養費の算定の有無(n=620)

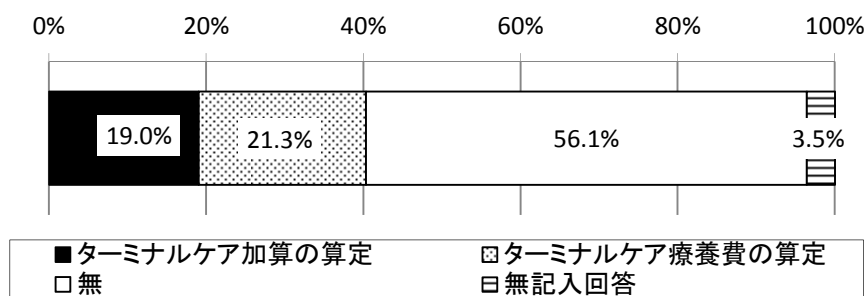

1) (ターミナルケア加算・ターミナルケア療養費の算定が「無」の場合) その理由
ターミナルケア加算・ターミナルケア療養費の算定が「無」と回答した人について、その理由をたずねたところ、「医療機関への搬送後 24 時間以上経過した後に死亡したため」が 30.5%、「死亡日前 14 日以内にターミナルケアを実施していない」が 27.6%であった。

図表 4-2-58 ターミナルケア加算・ターミナルケア療養費の算定が「無」の理由 (n=348)

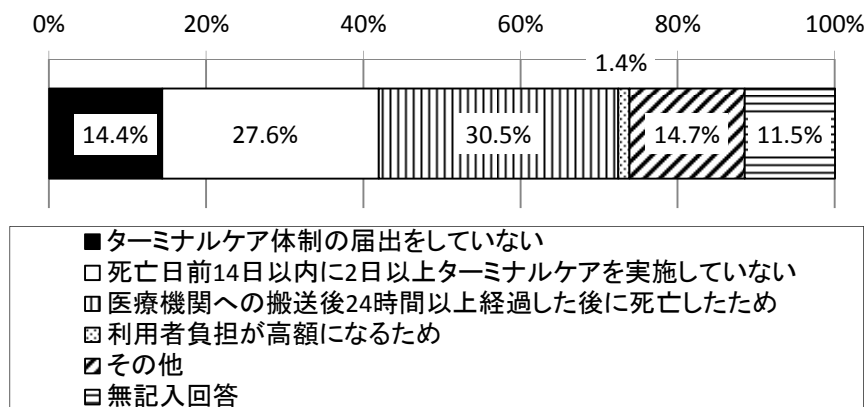

3. 死亡者

2) (「ターミナルケア加算の算定」または「ターミナルケア療養費の算定」の場合) 「死亡日」または「医療機関への搬送日」の前1週間のサービス利用の状況

「ターミナルケア加算の算定」または「ターミナルケア療養費の算定」と回答した人について、「死亡日」または「医療機関への搬送日」の前1週間のサービス利用の状況をたずねた。

通いの回数は、平均 4.0 回であった。

泊まりの回数は、平均 3.4 泊であった。

訪問（介護）回数は、平均 2.5 回であった。

看護小規模多機能型居宅介護の一環としての訪問（看護）回数は平均 2.3 回であった。

事業所が一体的に運営している訪問看護ステーションからの医療保険による訪問看護は、平均 5.5 回であった。

その他の訪問看護事業所からの医療保険による訪問看護は、平均 0.3 回であった。

図表 4-2-59 サービス提供回数 (n=234)

	平均	標準偏差	中央値	最大値	最小値
通い（回）	4.0	3.0	5.0	7	0
泊まり（泊）	3.4	3.0	4.0	7	0
訪問（介護）（回）	2.5	5.4	0.0	34	0
訪問（看護）（回）	2.3	4.8	0.0	28	0
併設ステーションからの訪問看護（医療保険）（回）	5.5	7.0	1.0	21	0
他事業所からの訪問看護（医療保険）（回）	0.3	1.8	0.0	14	0

連泊状況は、「6泊」が合計 54 回であった。234 人に対する割合としては、23.1%であった。

図表 4-2-60 泊まりの回数(n=234)

単位：回

	合計値	平均	標準偏差	中央値	最大値	最小値
2泊	13	0.1	0.2	0.0	1	0
3泊	9	0.0	0.2	0.0	2	0
4泊	7	0.0	0.2	0.0	1	0
5泊	8	0.0	0.2	0.0	1	0
6泊	54	0.2	0.4	0.0	1	0

⑥ 死亡前1か月間の訪問診療・往診または外来受診の有無

死亡前1か月間の訪問診療・往診または外来受診の有無は、「訪問診療・往診を利用した」が55.5%、「外来受診した」が19.2%であり、「いずれも利用していない」は7.7%であった。

「訪問診療・往診を利用した」と回答した人について、利用回数をたずねたところ、平均3.4回であった。

図表 4-2-61 死亡前1か月間の訪問診療・往診または外来受診の有無 (n=620)

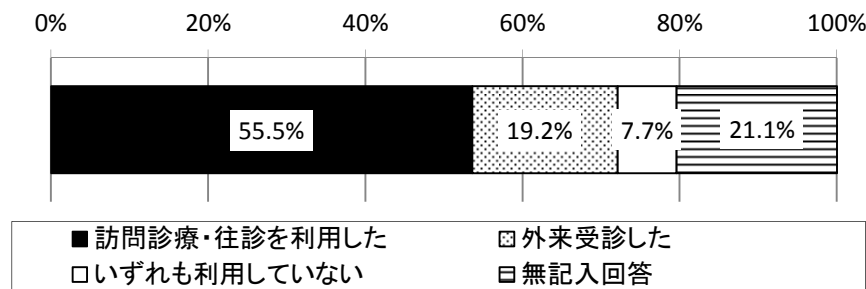

図表 4-2-62 「訪問診療・往診を利用した」場合：回数(n=318)

単位：回

	平均	標準偏差	中央値	最大値	最小値
訪問診療・往診の利用回数	3.4	2.7	3.0	30	1

⑦ 特別管理加算算定の有無（死亡月または入院月）

死亡月または入院月の特別管理加算算定の有無は、「事業所で算定」が34.2%、「事業所以外で算定」が4.0%であり、「無」は41.3%であった。

図表 4-2-63 特別管理加算算定の有無 (n=620)

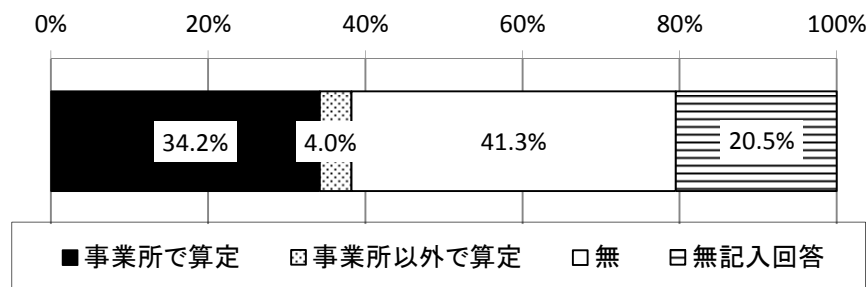

3. 死亡者

⑧ 特別訪問看護指示書の交付の有無（死亡月または入院月）

死亡月または入院月の特別訪問看護指示書の交付の有無は、「有」が 21.5%であった。

図表 4-2-64 特別訪問看護指示書の交付の有無（死亡月または入院月）(n=620)

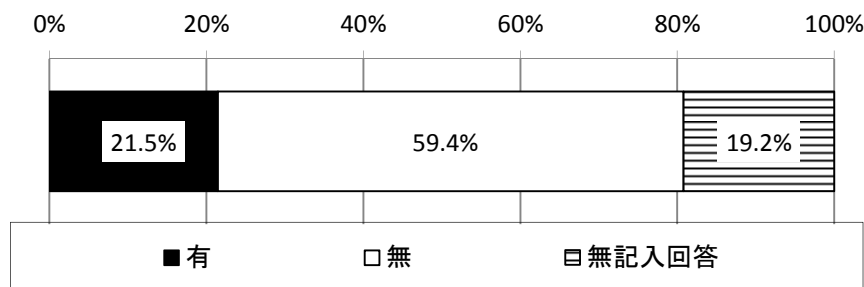

⑨ 看取り後のグリーフケアの実施の有無

看取り後のグリーフケアの実施の有無は、「有」が 36.0%であった。

図表 4-2-65 看取り後のグリーフケアの実施の有無 (n=620)

